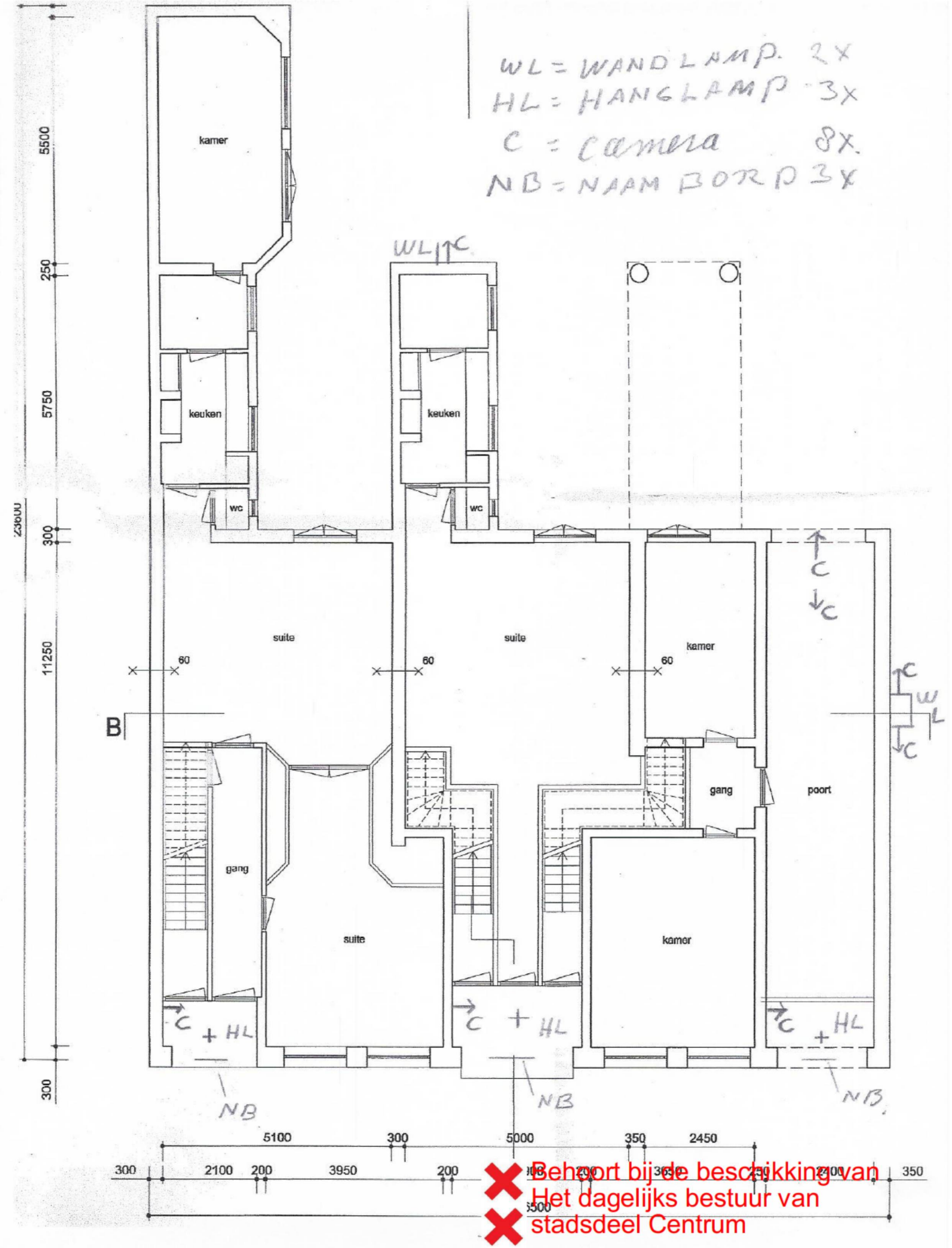

begane grond

Behoort bij de beschikking van
Het dagelijks bestuur van
stadsdeel Centrum

NR: BWT 673147
Gemerkt: 02
Beh. med [redacted]



Behoort bij de beschikking van
Het dagelijks bestuur van stadsdeel Centrum

NR: BWT 18046
Gemerkt: 09

Gemeente Amsterdam
Stadsdeel Centrum

ner:

KNEVEL ARCHITECTEN
Schakelstraat 16 1014AW Amsterdam T: 020 - 68 12 478 F: 020 - 68 24 919 info@knevelarchitecten.nl www.knevelarchitecten.nl

project Hotel Plantage Muidergracht 35a te Amsterdam

Bezoekadres
Amstel 1
1011 PN Amsterdam

Postbus 202
1000 AE Amsterdam
Fax 020 552 4433

Gemeente Amsterdam
Stadsdeel Centrum

Sector Bouwen en Wonen
hoofdafdeling Vergunning en Handhaving

Retouradres: Stadsdeel Centrum, Postbus 202, 1000 AE Amsterdam

[redacted]

Datum	23-04-2012
Ons kenmerk	18-12-0017
Volgnummer	2012 - 080
Adres	**Plantage Muidergracht 31/33/35**
Behandeld door	[redacted]
Doorkiesnummer	[redacted]
Bijlage	gemerkte perceelsregistratie
Aanleiding	correctie
Onderwerp	Intrekking en toekenning nummeraanduiding

Intrekking en toekenning nummeraanduiding

Gelet op artikel 108 van de Gemeentewet, artikel 6 van de Wet basisregistraties adressen en gebouwen en artikel 4 van de Verordening op de Vastgoedregistratie besluit het dagelijks bestuur van stadsdeel Centrum:

1. tot intrekking van nummeraanduiding:

   Plantage Muidergracht 31-h
   Plantage Muidergracht 31-1
   Plantage Muidergracht 31-2
   Plantage Muidergracht 31-3
   Plantage Muidergracht 33-h
   Plantage Muidergracht 33-1
   Plantage Muidergracht 33-2
   Plantage Muidergracht 33-3
   Plantage Muidergracht 35-1
   Plantage Muidergracht 35-2
   Plantage Muidergracht 35-3

2. tot toekenning van nummeraanduiding

   Plantage Muidergracht 33

overeenkomstig de bij deze nummerbeschikking behorende situatietekening;

3. dat deze nummerbeschikking met ingang van heden van kracht is;

4. dat de nummering moet worden uitgevoerd in zwarte cijfers en letters, hoog 8,8 cm op witte achtergrond en aangebracht op 2 m boven het vloerniveau direct rechts van elke toegang, e.e.a. met in achtneming van NEN 1772 en 1773;

5. dat aan deze nummerbeschikking geen overige rechten kunnen worden ontleend.

Met vriendelijke groeten,
namens het dagelijks bestuur,

[redacted]

hoofd Sectorondersteuning en Registratie Vastgoed

NB
Op grond van artikel 7:1 van de Algemene wet bestuursrecht kan degene wiens belang rechtstreeks bij het besluit is betrokken, tegen dit besluit binnen zes weken een bezwaarschrift indienen bij het dagelijks bestuur van stadsdeel Centrum, sector Middelen, afdeling Bestuurlijke en Juridische Zaken, Postbus 202, 1000 AE Amsterdam.
De termijn vangt aan met ingang van de dag na die waarop het besluit is verzonden.
Door indiening van een bezwaarschrift wordt de werking van het besluit niet geschorst. Wel kan de indiener van het bezwaarschrift tevens om een voorlopige voorziening verzoeken bij de voorzieningenrechter van de rechtbank Amsterdam. Een voorlopige voorziening kan worden getroffen indien onverwijlde spoed, gelet op de betrokken belangen, dat vereist.
Het correspondentieadres van de rechtbank Amsterdam, Sector Bestuursrecht, Postbus 75850, 1070 AW Amsterdam

Bijlage bij nummerbeschikking: 18-12-0017

Oude situatie:

Openbare ruimte	Nummer	Letter	Toevoeging	Etage	Gebruiksdoel
Plantage Muidergracht	31		h	0	woning
Plantage Muidergracht	31		1	1	woning
Plantage Muidergracht	31		2	2	woning
Plantage Muidergracht	31		3	3	woning
Plantage Muidergracht	33		h	0	woning
Plantage Muidergracht	33		1	1	woning
Plantage Muidergracht	33		2	2	woning
Plantage Muidergracht	33		3	3	woning
Plantage Muidergracht	35		1	1	woning
Plantage Muidergracht	35		2	2	woning
Plantage Muidergracht	35		3	3	woning

Nieuwe situatie:

Openbare ruimte	Nummer	Letter	Toevoeging	Etage	Gebruiksdoel
Plantage Muidergracht	33			0/1/2/3/4	Logiesfunctie (hotel)

Situatietekening bij nummerbeschikking 18-12-0017

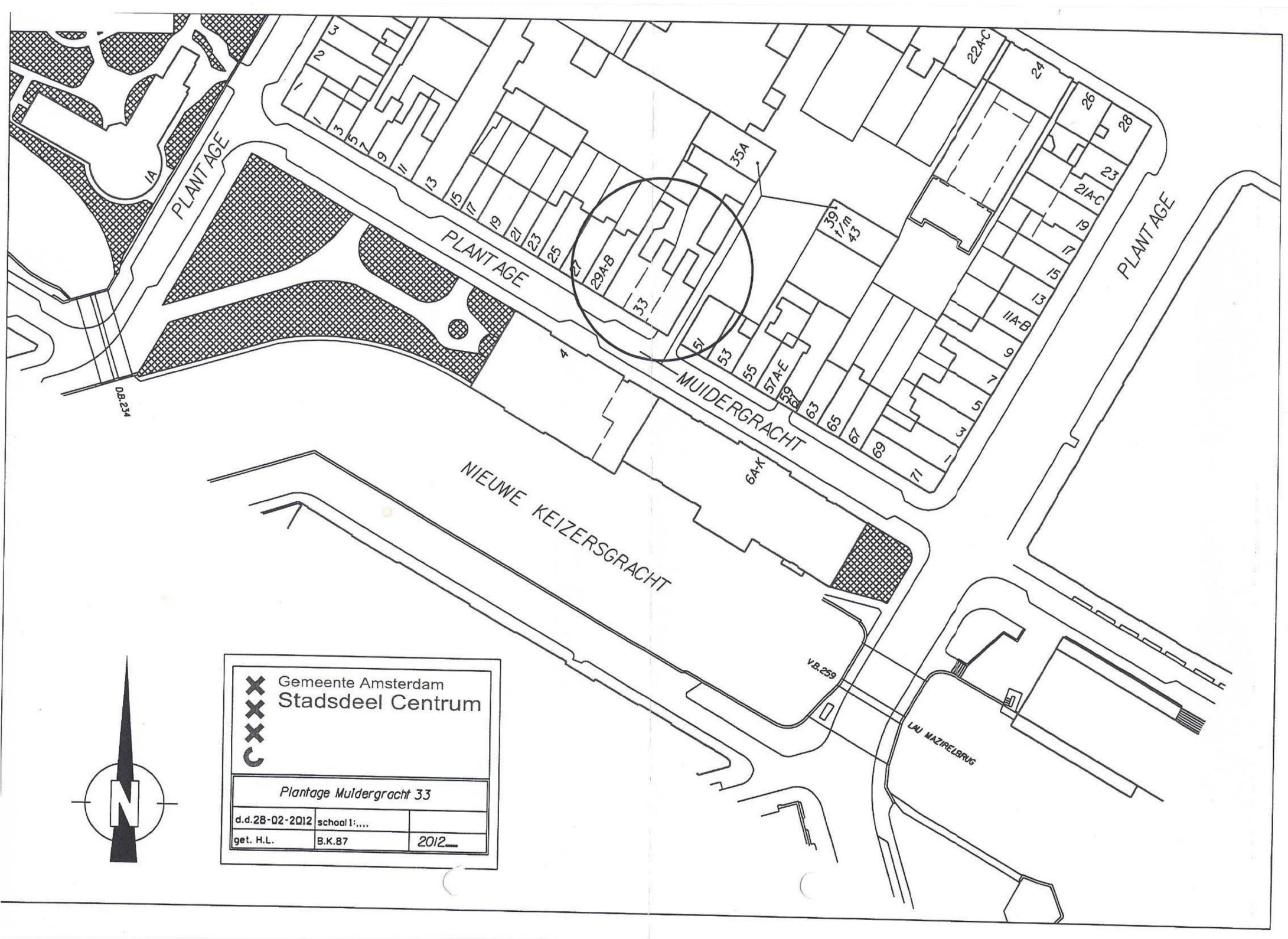
PLANTAGE
PLANTAGE
PLANTAGE
MUIDERGRACHT
NIEUWE KEIZERSGRACHT
LAU MAZIRELBRUG
D8.234
V8.259
1A
3
1
2
3
5
7
9
11
13
15
17
19
21
23
25
27
29A-B
33
35A
39
1/m
43
51
53
55
57A-E
59
63
65
67
69
71
4
6A-K
22A-C
24
26
28
23
21A-C
19
17
15
13
11A-B
9
7
5
3
1
N
Gemeente Amsterdam
Stadsdeel Centrum
Plantage Muidergracht 33
d.d.28-02-2012
schaal 1:....
get. H.L.
B.K.87
2012....