# SIG-2562038

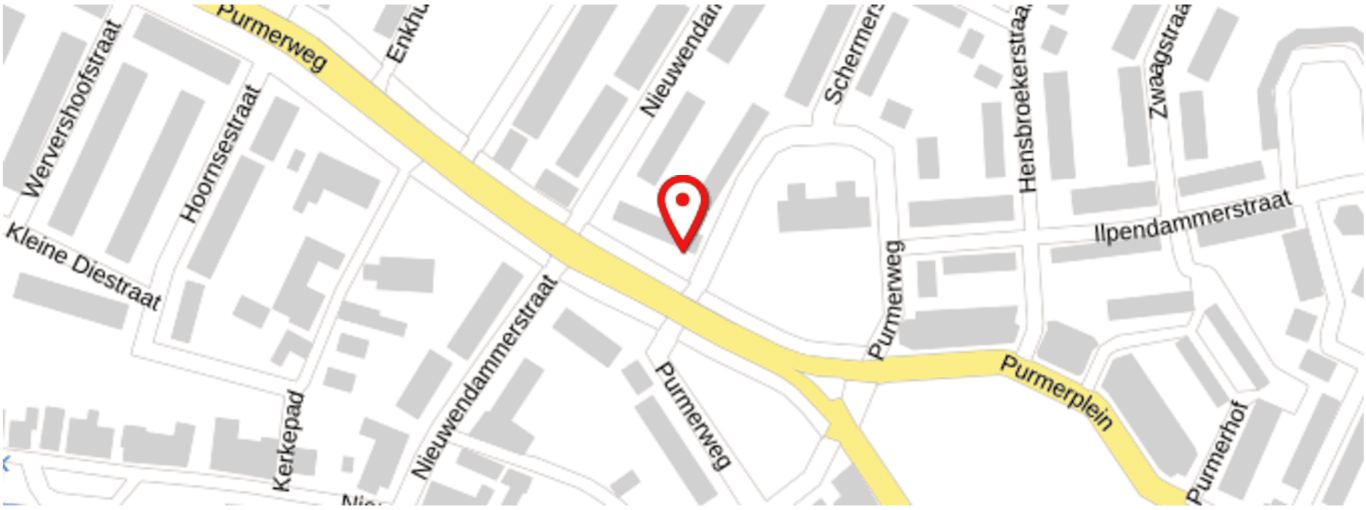


## Melding

| | |
|---|---|
| Toelichting | : Stenen verzakt ophogen en verkeersbord schoonmaken en rechtzetten |
| Overlast | : 13-03-2025 14:39 |
| Stadsdeel | : Noord |
| Adres | : Purmerweg 69 1023AX Amsterdam |
| Gemeld op | : 13-03-2025 14:39 |
| Hoofdcategorie | : Wegen, verkeer, straatmeubilair |
| Subcategorie | : Onderhoud stoep, rijweg en parkeerplaats |
| Urgentie | : Normal |
| Bron | : online |

## Melder

| | |
|---|---|
| E-mail | :5.1, 2, e gmail.com |
| Telefoonnummer | : Onbekend |
| Verklaring contactgegevens delen | : Toegestaan |

## Foto's

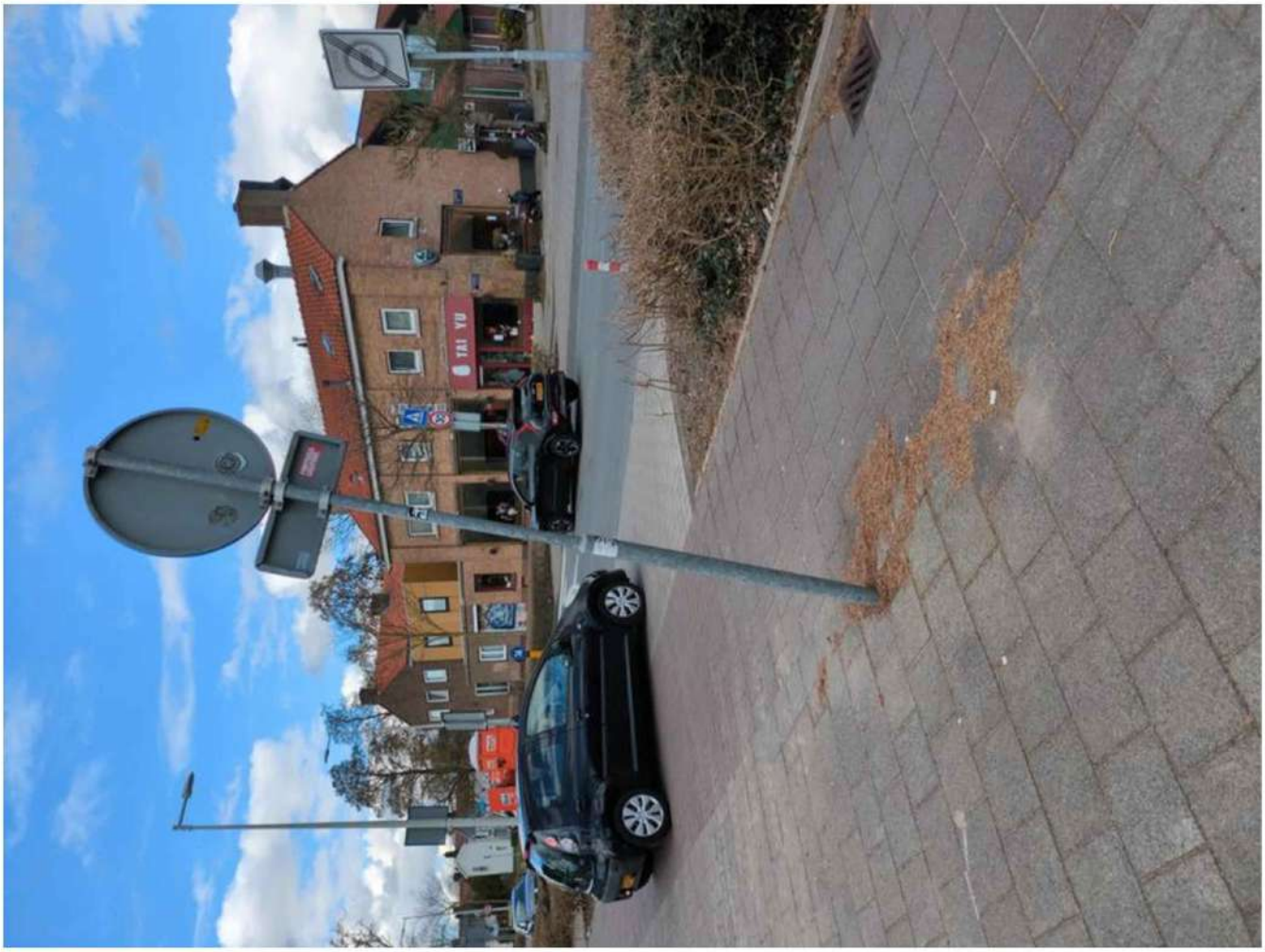

1741873162049859991974226019455 8.jpg op 13-03-2025 14:39 door melder

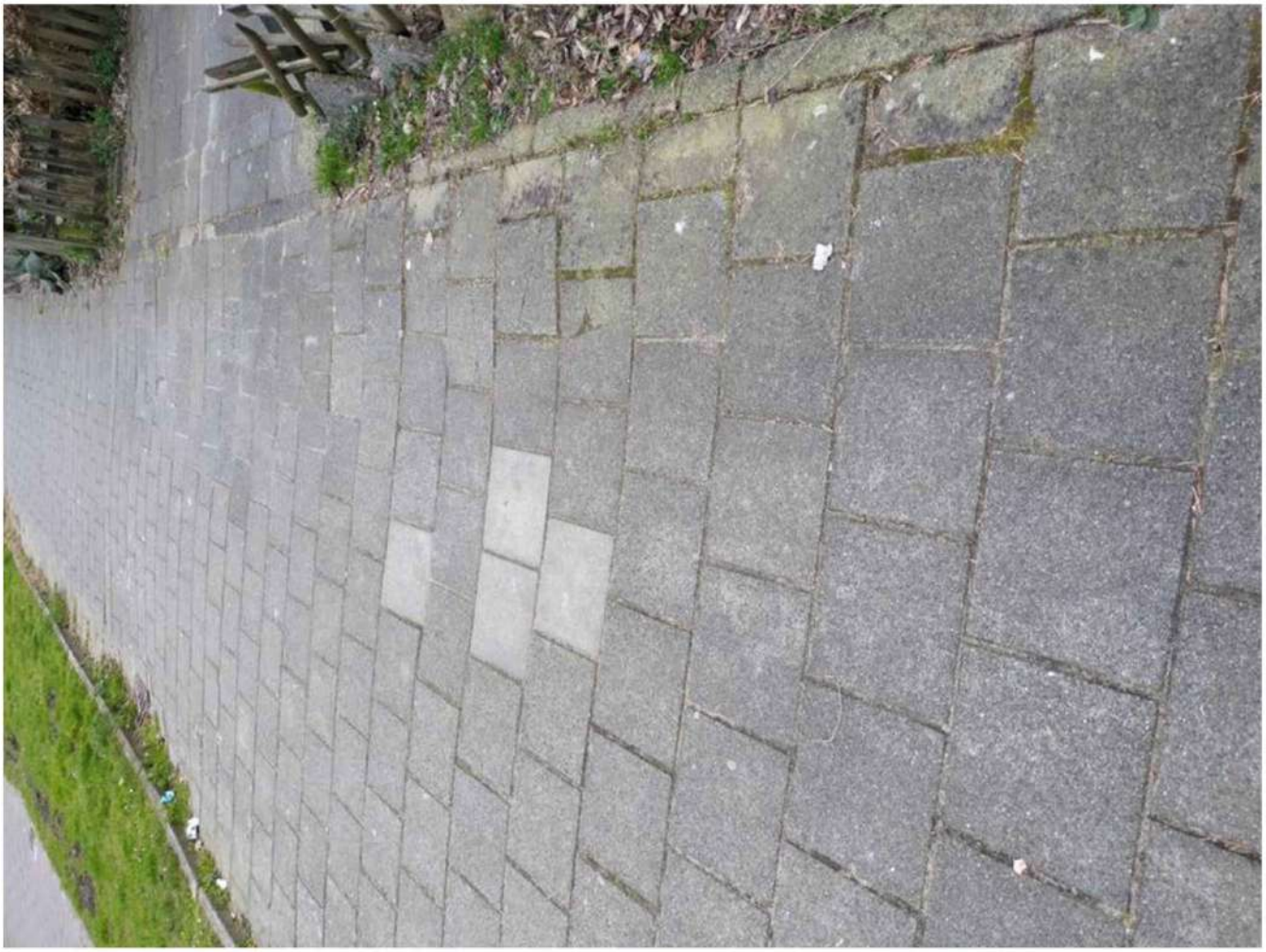

1741873153991780260541108033948 4.jpg op 13-03-2025 14:39 door melder

---

## Geschiedenis

| | |
|---|---|
| Gewijzigd op 14-03-2025 om 12:05:36 door Signalen systeem | Notitie toegevoegd:<br>"Automatische e-mail bij afhandelen is verzonden aan de melder." |
| Gewijzigd op 14-03-2025 om 12:05:36 door 5.1, 2, e @amsterdam.nl | Status gewijzigd naar: Afgehandeld<br>"Dank voor uw melding. De uitvoering geeft aan dat de werkzaamheden zijn beëindigd, en dat aan uw verzoek tot reparatie is voldaan. Onze excuses voor de overlast en wij hopen dat uw melding naar tevredenheid is afgehandeld." |
| Gewijzigd op 14-03-2025 om 10:46:39 door 5.1, 2, e @amsterdam.nl | Status gewijzigd naar: Extern: verzoek tot afhandeling<br>"Paal recht gezet Straatwerk idd iets verzakt maar zorgt niet voor gevaarlijke situaties" |
| Gewijzigd op 13-03-2025 om 14:32:12 door 5.1, 2, i @amsterdam.nl | Status gewijzigd naar: In afwachting van behandeling<br>"In behandeling via HNW app" |
| Gewijzigd op 13-03-2025 om 14:39:52 door Signalen systeem | Notitie toegevoegd:<br>"Bijlage toegevoegd door melder:<br>1741873153991780260541108033948 4.jpg" |
| Gewijzigd op 13-03-2025 om 14:39:52 door Signalen systeem | Notitie toegevoegd:<br>"Bijlage toegevoegd door melder:<br>1741873162049859991974226019455 8.jpg" |
| Gewijzigd op 13-03-2025 om 14:39:49 door Signalen systeem | Notitie toegevoegd:<br>"Automatische e-mail bij registratie van de melding is verzonden aan de melder." |
| Gewijzigd op 13-03-2025 om 14:30:49 door Signalen systeem | Type gewijzigd naar: Melding |
| Gewijzigd op 13-03-2025 om 14:39:49 door Signalen systeem | Urgentie gewijzigd naar: Normaal |
| Gewijzigd op 13-03-2025 om 14:39:49 door Signalen systeem | Categorie gewijzigd naar: Onderhoud stoep, rijweg en parkeerplaats |
| Gewijzigd op 13-03-2025 om 14:39:49 door Signalen systeem | Servicebelofte:<br>"Wij gaan aan het werk met uw melding. U hoort binnen 1 week wat wij hebben gedaan. Als de situatie gevaarlijk is gaan wij direct aan het werk." |
| | Status gewijzigd naar: Gemeld |

| | |
|---|---|
| Gewijzigd op 13-03-2025 om 14:39:49 door Signalen systeem | |
| Gewijzigd op 13-03-2025 om 14:39:49 door Signalen systeem | Locatie gewijzigd naar:<br>"Stadsdeel: Noord Purmerweg 69 Amsterdam" |