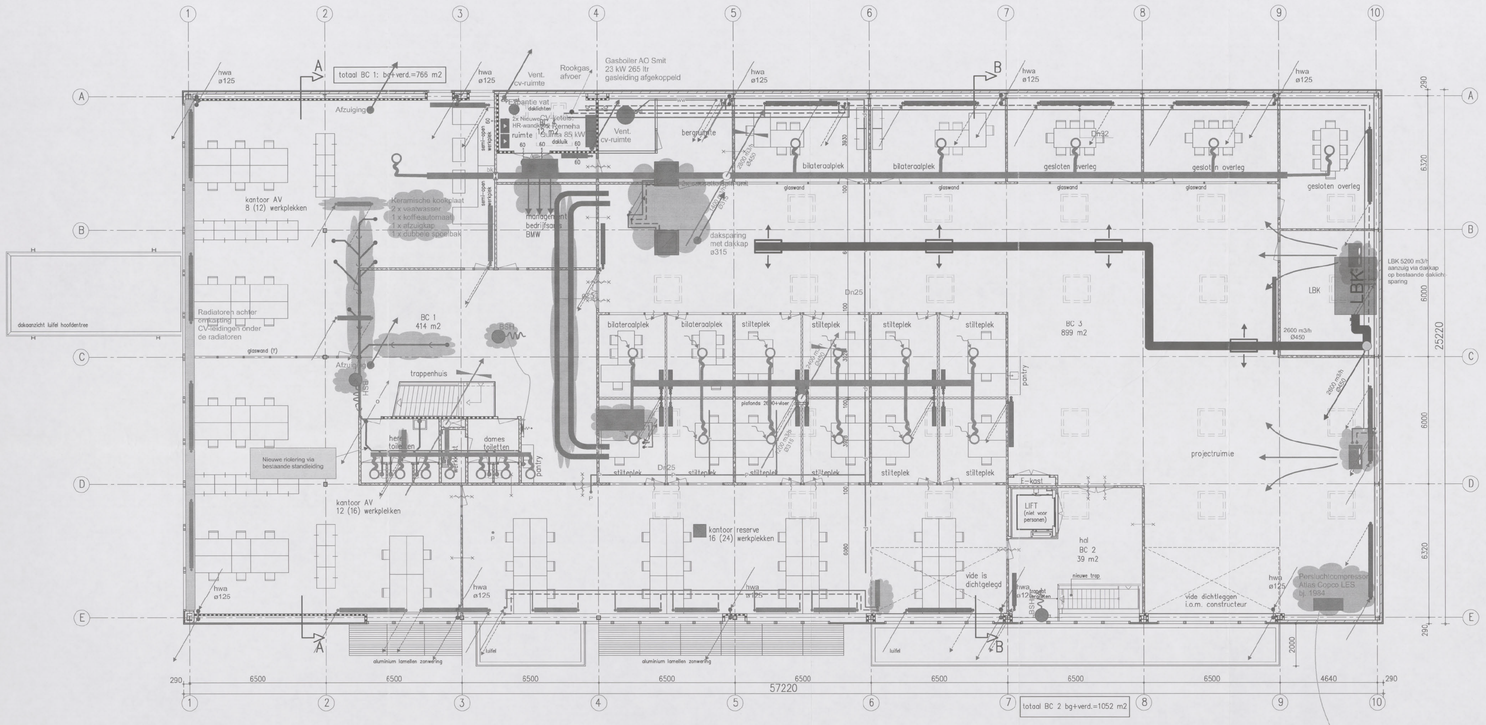

verdieping

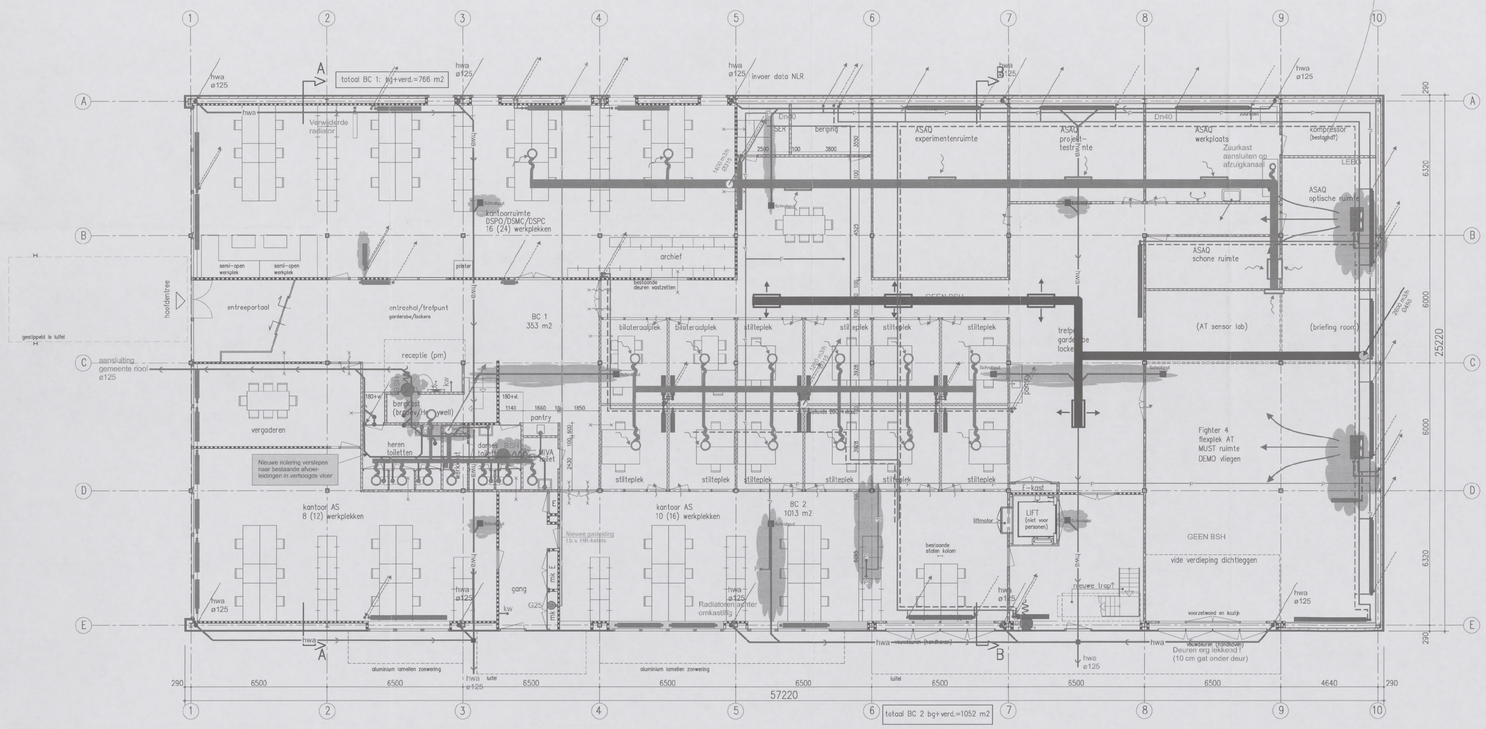

begane grond

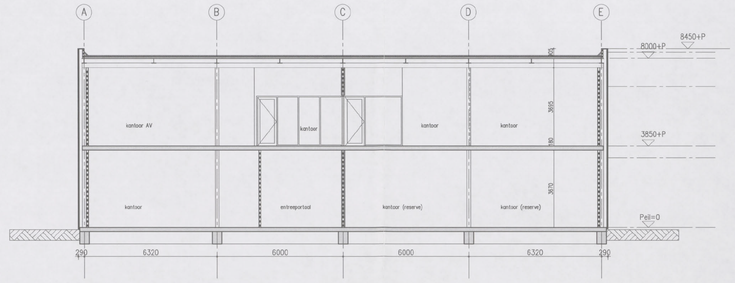

doorsnede A–A

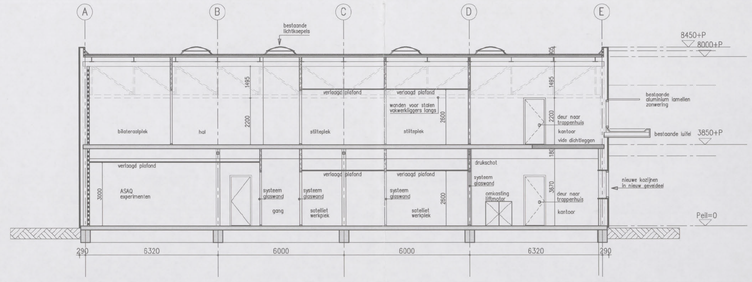

doorsnede B–B

opmerkingen:
installaties volgens opgave installatieadviseur
dichtleggen vide volgens opgave constructeur

RENVOOI bestaande toestand

- baksteen metselwerk
- massieve wanden MBI betonsteen
- glasplaat wanden
- spaanplaat binnenwand
- houten wanden
- houten glas puien
- stalen kolommen
- houten deurkozijn enkele deur
- houten deurkozijn dubbele deuren
- schuifdeur
- brandwerend 30 minuten tenzij anders vermeld
- brandwerend 30 minuten en zelfsluitend tenzij anders vermeld
- brandslang op haspel

nieuwe toestand

- nieuwe binnenwanden
- nieuwe systeemwand gesloten
- nieuwe systeemglaswanden met glasdeur
- nieuwe systeemglaswanden
- nieuwe deurkozijnen
- nieuwe pantry

- Toevoerkanaal met kanaalroosters
- Retourkanaal met afzuigroosters of rozet in verlaagd plafond
- Nieuwe radiator
- Nieuwe wasbak
- Nieuwe oogdouche
- Nieuw perslucht aansluitpunt (aan te sluiten op bestaande leidingnet)
- Installatie te verplaatsen
- Installatie te demonteren

Behoort bij besluit van het Dag. Bestuur d.d. 7 MEI 2013

- 4 JUNI 2013

Gemeente Amsterdam
Stadsdeel Zuid

PROJECT	NLR TIJDELIJKE HUISVESTING LOCATIE AMSTERDAM	DATUM 18-04-2013	GEZIEN
OMSCHRIJVING	WERKTUIGKUNDIGE INSTALLATIES NIEUWE SITUATIE	GETEKEND:	GECONTROLEERD
		SCHAAL 1:100	FORMAAT A0

Jan Evertsenstraat 721
1061 XZ Amsterdam
T (020) 448 98 00 - F (020) 448 98 55
www.valstar-simonis.nl

rijswijk - apeldoorn - amsterdam - groningen
VALSTAR SIMONIS
ADVIEZEN INSTALLATIETECHNIEK

41018.1W-C-001