Legenda

- brandscheiding met een weerstand tegen branddoorslag van tenminste 60 minuten conform NEN 6069
- brandscheiding deur- luik raamconstructie conform NEN6069 met brandwerend beschouwd aan zijde met kruis
- aanbrengen rookmelder NEN 2555
- draagbar blustoestel (6 kg schuimblusser)
- ruimte voorzien van noodverlichting
- vluchtrouteaanduiding volgens NEN3011 welke voldoet aan de zichtbaarheidseisen bedoeld in atrtikel 5.2 tot en met 5.6 van NEN-EN 1838

Gemeente Amsterdam
002T

Behoort bij beschikking met OLO-nummer: 2020-39408

bd

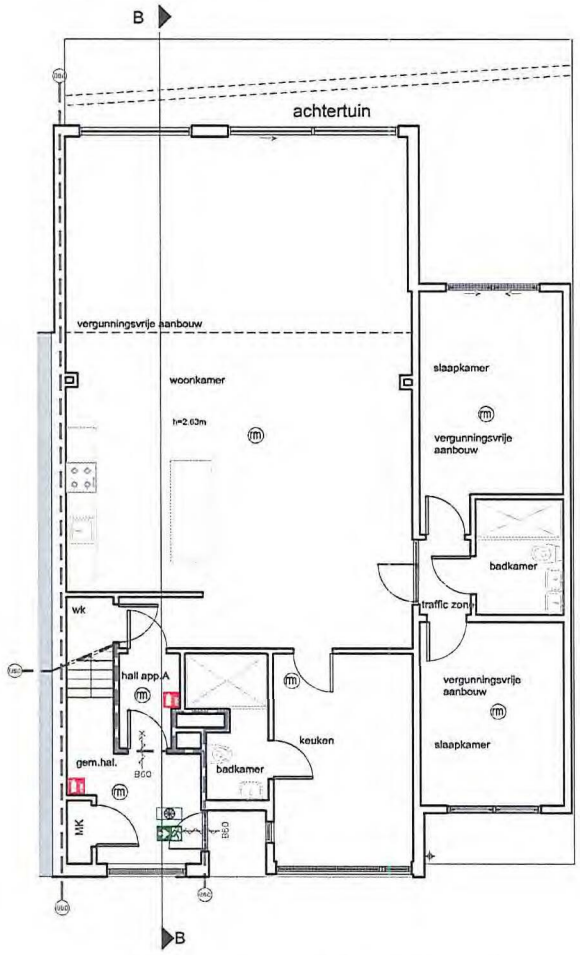

Begane Grond - Appartement A

1 : 100

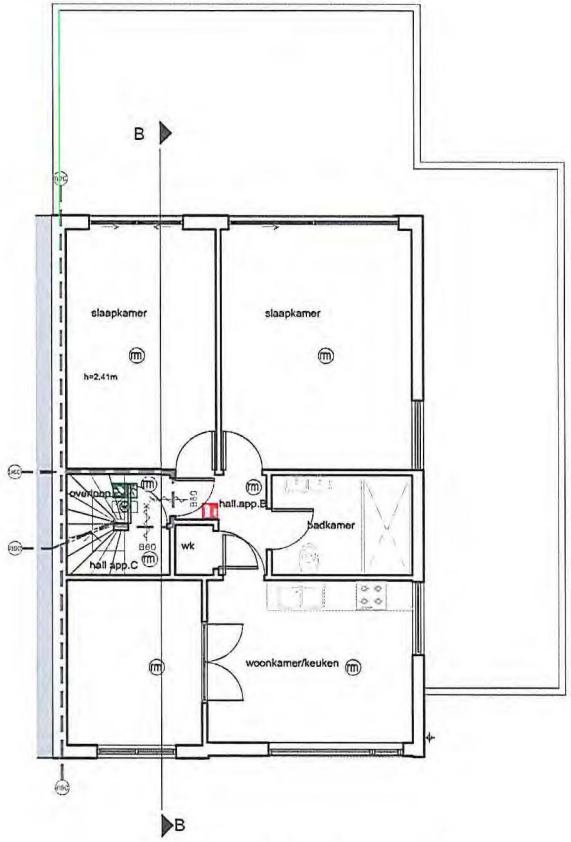

1e Verdieping - Appartement B

1 : 100

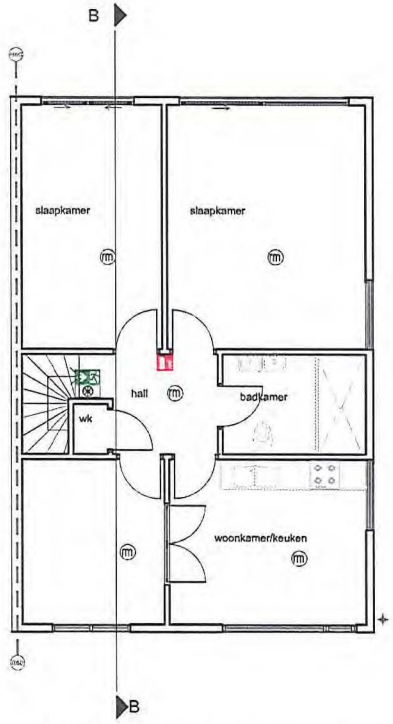

2e Verdieping - Appartement C

1 : 100



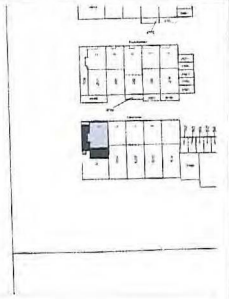

Situatie schaal: 1:2000

Situatie:
Kadastraal bekend: Amsterdam
Sectie: AK
Nummer: 1930

Maatvoering:
Alle maten in het werk controleren en eventueel in overleg aanpassen aan bestaande bebouwing.

N

Contactpersoon

[redacted]

DS GROUP
CONCEPTS FOR LIVING

Werk
Genhoes 19, Amsterdam

Onderwerp
Nieuwe situatie Brandveiligheid

Datum
23.03.2020

Getekend
FT

Tekeningnummer
05

Schaal
1 : 100 (A3)