Doc 252b

T-02

- Behoort bij beschikking met
- Olo-nummer 4912663
- d.d. 20-03-2020

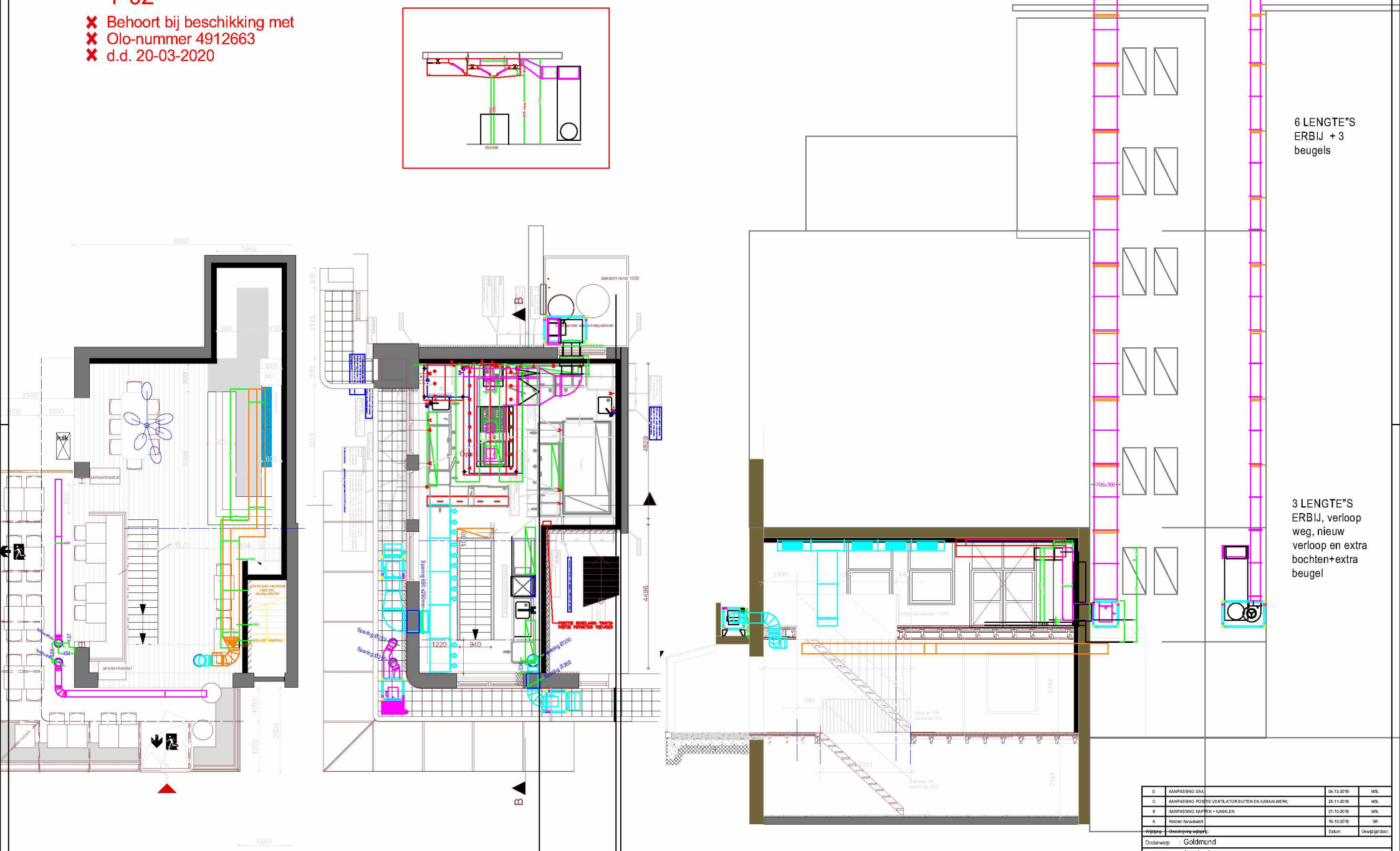

D	AANPASSING DAK	04-12-2019	MSL
C	AANPASSING POSITIE VENTILATOR BUITEN EN KANAALWERK	25-11-2019	MSL
B	AANPASSING KAPPEN + KANALEN	21-10-2019	MSL
A	Herzien kanaalwerk	16-10-2019	SR
Wijziging	Omschrijving wijziging:	Datum:	Gewijzigd door:

Onderwerp : Goldmund

Bestemming : Amsterdam

Opdrachtgever :

NU-AIR BV
Sulderweg 57
1322 BA Almere
tel.: +31 (0)36-6320710
fax: +31 (0)36-6320884
www.nu-air.com

Getekend : S.Regeling
Datum : 18-09-2019
Formaat : A1
Schaal : 1:50

Aanleiding projecten

Maatkindtekst: nm

1931682-001