Staalstraat 14 Mengformule

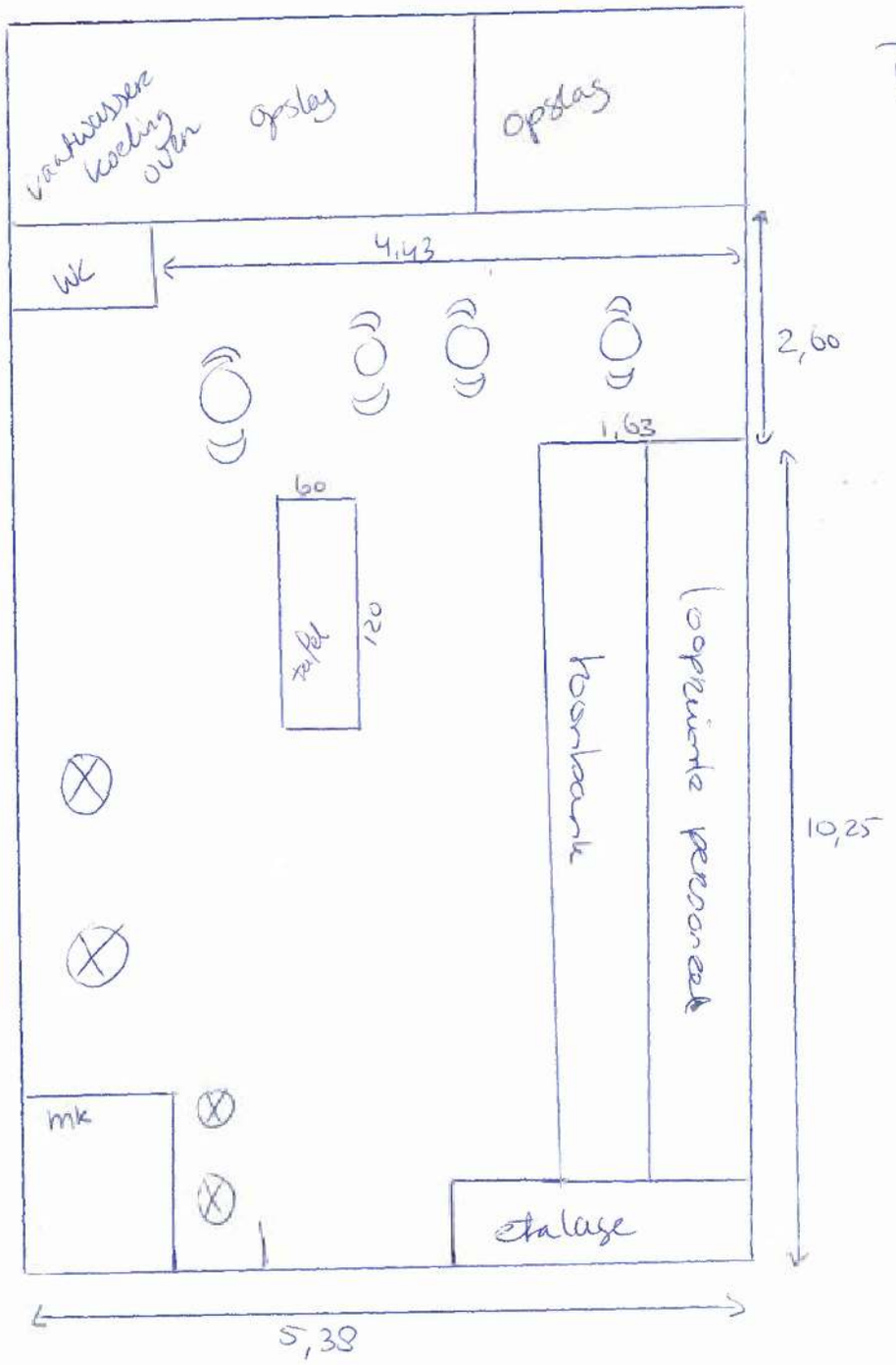

Publiek toegankelijk

$3,75 \times 10,25 = 38,44\ m^2$

20% van $38,44 = 7,8\ m^2$

Mengformule =

$4,43 \times 2,60 = 11,51\ m^2$