02

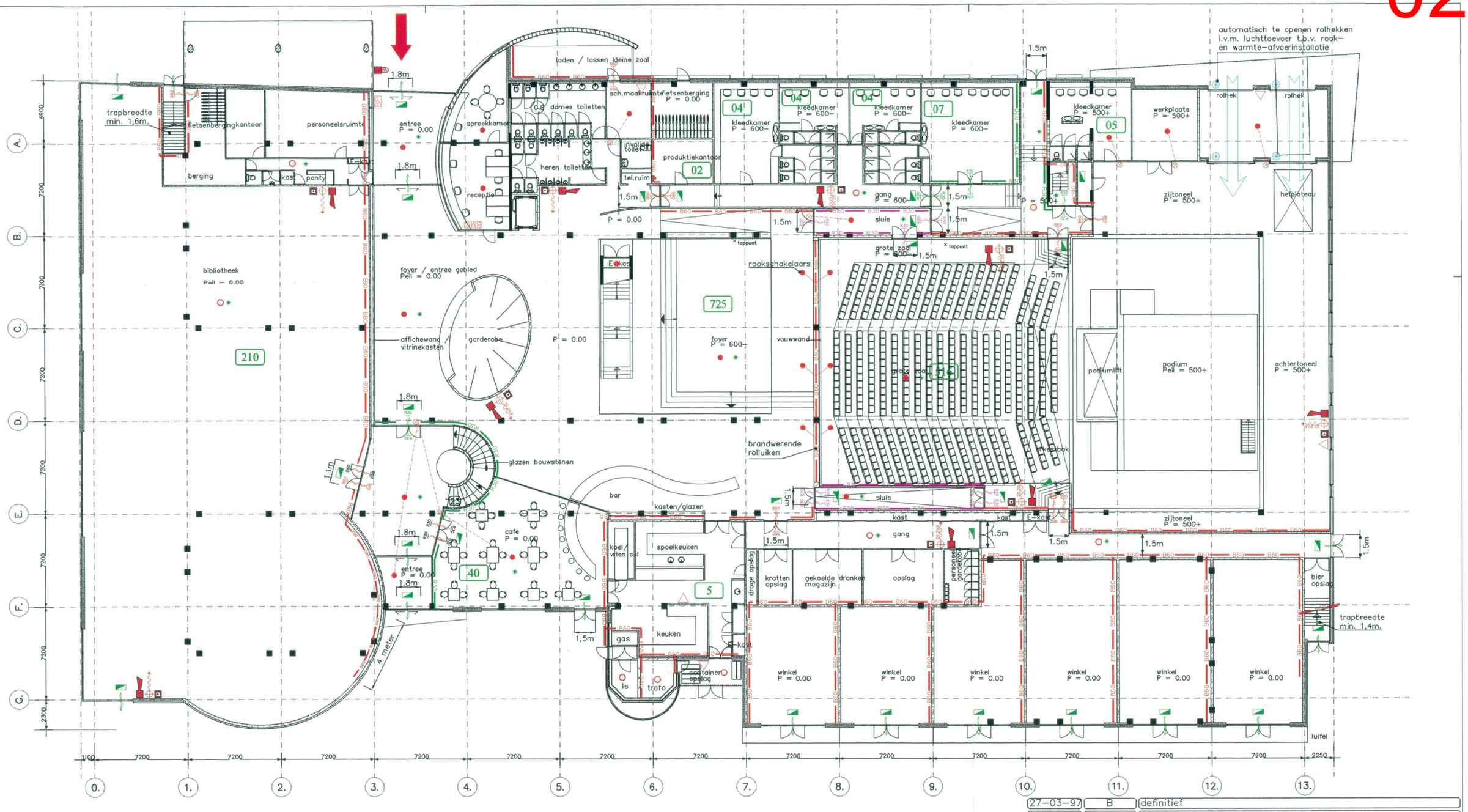

INDEX

- R30 — 30 minuten weerstand tegen rookdoorgang
- B30 — 30 minuten weerstand tegen branddoor- en brandoverslag
- B60 — 60 minuten weerstand tegen branddoor- en brandoverslag
- zelfsluitend
- vluchtdeur
- ruimte voorzien van noodverlichting
- (vlucht)route-aanduiding
- bezettingsgraad aantal personen
- brandslanghaspel
- brandslanghaspel
- slow-whoop
- ruimte voorzien van automatisch brandmelders
- aanbeveling: ruimte voorzien van aut. brandmelders
- handbrandmelder
- nevenindicator
- flitslicht
- BP brandweerpaneel
- BMC brandmeldcentrale

BESTAAND

Datum	Versie	Omschrijving - Wijziging
27-03-97	B	definitief
12-03-97	A	concept

Projectnr.: 96659.01
Bladnr. : t.01
Formaat : A2
Schaal : 1:200
Tekenaar : [redacted]
Accoord :

AutoCAD 13 drawing

Deze tekening blijft eigendom van Adviesburo Van Hooft en mag zonder schriftelijke toestemming niet gekopieerd of aan derden ter inzage worden gegeven noch voor of door derden worden gebruikt.

Opdrachtgever: stichting De Meervaart Amsterdam

Project: Cult.centr. De Meervaart - begane grond -

Betreft: Brandpreventieplan

ADVIESBURO VAN HOOFT
Postbus 120 • NL-5840 AC OPLOO • tel. 0485 38 47 00 • fax 0485 38 48 81

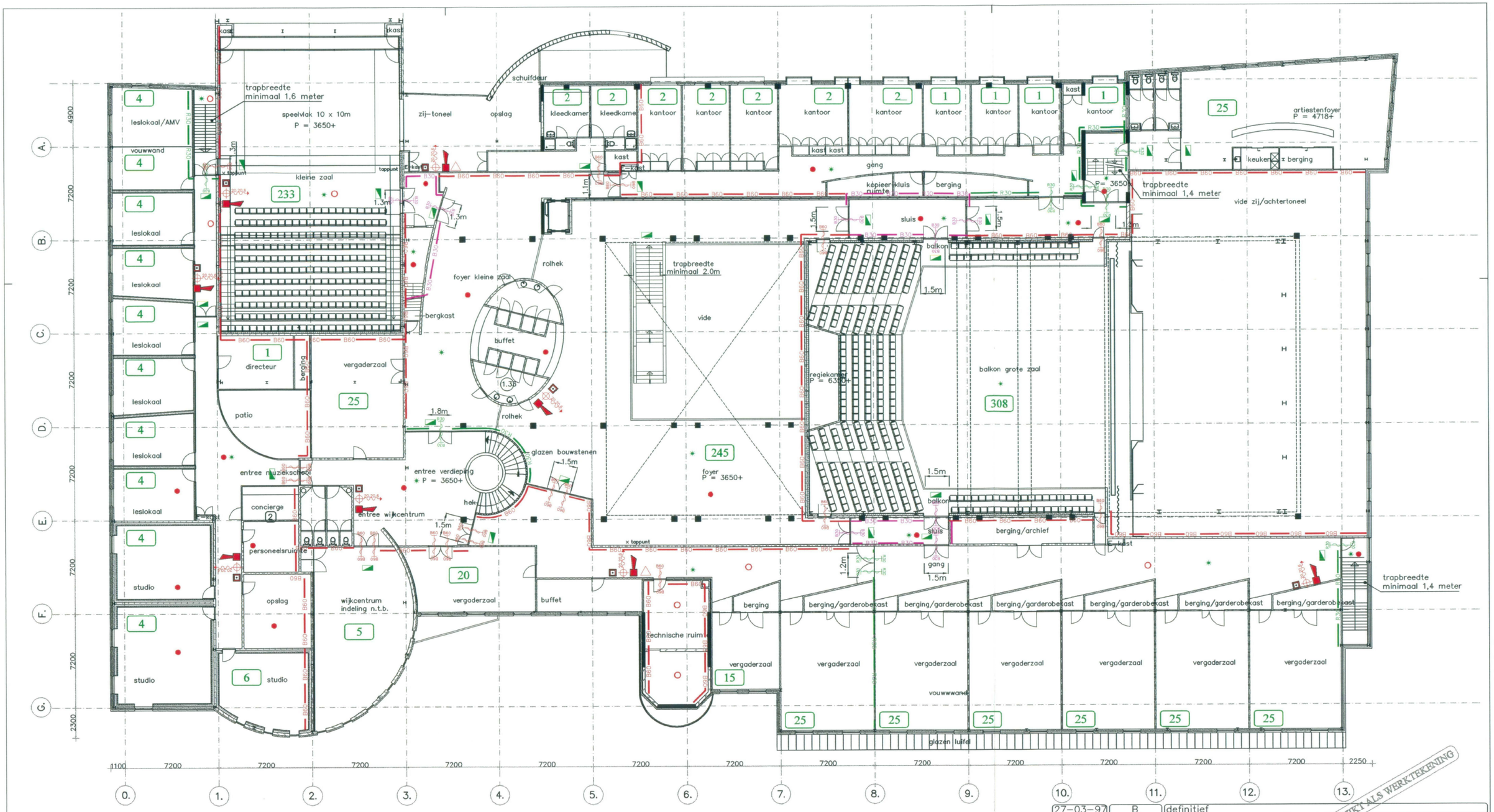

INDEX

- 30 minuten weerstand tegen rookdoorgang
- 30 minuten weerstand tegen branddoor- en brandoverslag
- 60 minuten weerstand tegen branddoor- en brandoverslag
- zelfsluitend
- vluchtdeur
- ruimte voorzien van noodverlichting
- (vlucht)route-aanduiding
- bezettingsgraad aantal personen
- brandslanghaspel
- brandslanghaspel
- slow-whoop
- ruimte voorzien van automatisch brandmelder
- aanbeveling: ruimte voorzien van aut. brandmelders
- handbrandmelder
- nevenindicator
- flitslicht
- brandweerpaneel
- brandmeldcentrale

BESTAAND

Datum	Versie	Status – Wijziging
27-03-97	B	definitief
12-02-97	A	concept

NIET GESCHIKT ALS WERKTEKENING

Projectnr.: 96659.01
Bladnr. : t.02
Formaat : A2
Schaal : 1:200
Tekenaar :
Accoord :

AutoCAD 13 drawing

Deze tekening blijft eigendom van Adviesburo Van Hooft en mag zonder schriftelijke toestemming niet gekopieerd of aan derden ter inzage worden gegeven noch voor of door derden worden gebruikt.

Opdrachtgever: Stichting de Meervaart Amsterdam

Project: Cult. centr. de Meervaart – eerste verdieping –

Betreft: Brandpreventieplan

ADVIESBURO VAN HOOFT
Postbus 17 • NL-5447 ZG RIJKEVOORT • tel. 0485 37 18 90 • fax 0485 37 21 34

02

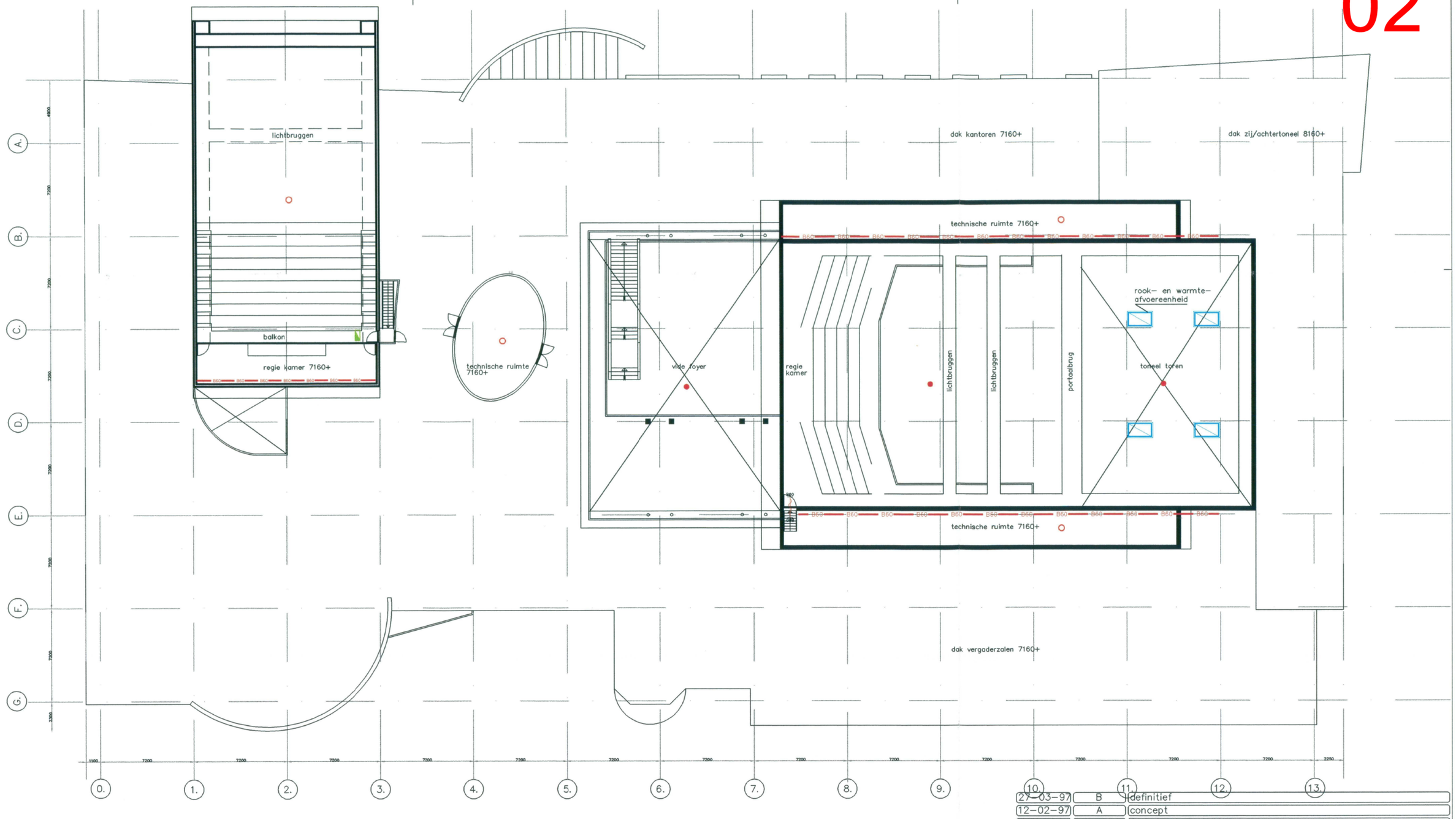

INDEX

- 30 minuten weerstand tegen rookdoorgang
- 30 minuten weerstand tegen branddoor- en brandoverslag
- 60 minuten weerstand tegen branddoor- en brandoverslag
- zelfsluitend
- vluchtdeur
- ruimte voorzien van noodverlichting
- (vlucht)route-aanduiding
- bezettingsgraad aantal personen
- brandslanghaspel
- brandslanghaspel
- slow-whoop
- ruimte voorzien van automatisch brandmelders
- aanbeveling: ruimte voorzien van aut. brandmelders
- handbrandmelder
- nevenindicator
- flitslicht
- brandweerpaneel
- brandmeldcentrale

BESTAAND

Datum	Versie	Omschrijving – Wijziging
27-03-97	B	definitief
12-02-97	A	concept

Projectnr.: 96659.01
Bladnr. : t.03
Formaat : A2
Schaal : 1:200
Tekenaar : [redacted]
Accoord :

AutoCAD 13 drawing

Deze tekening blijft eigendom van Adviesburo Van Hooft en mag zonder schriftelijke toestemming niet gekopieerd of aan derden ter inzage worden gegeven noch voor of door derden worden gebruikt.

Opdrachtgever: Cult. centr. de Meervaart Amsterdam

Project: Cult. centr. de Meervaart – tweede verdieping –

Betreft: Brandpreventieplan

ADVIESBURO VAN HOOFT
Postbus 120 ● NL-5840 AC OPLOO ● tel. 0485 38 47 00 ● fax 0485 38 48 81