Gemeente Amsterdam

Rapport van Bevindingen

Datum constatering:
Donderdag 22 september 2022
Tijdstip:
20:20 uur
Inspecteurs:
5.1, 2, e &5.1, 2, e
Soort dienst:
TopX
Betrokken stadsdeel:
Centrum
Aanleiding:
Opdracht TopX
Betrokken zaak:
Mr. Meat – Haarlemmerstraat 118
Overtreding:
Ja
Soort overtreding:
Geuroverlast
Toelichting:
Op donderdag 22 september 2022 omstreeks 20:15 uur waren5.1, 2, e &5.1, 2, e, beide Gebruikinspecteur van de Gemeente Amsterdam, op de Haarlemmerstraat. We waren gebeld door de melder dat er op het moment geuroverlast was. We bevonden ons bij de melder thuis. De melder 5.1, 2, e 5.1, 2, e heeft daardoor veel last van de grill en bakluchten. Op het balkon van de melder is duidelijk de vettige bak en grill geur waarneembaar. Het balkon grenst aan de woonkamer, waardoor bij open ramen of deuren de hele woonkamer stinkt naar het restaurant. We hebben 10 minuten staan ruiken op het balkon en de geur kwam ons steeds tegemoet zonder onderbreking. De geur was duidelijk waarneembaar en erg storend.

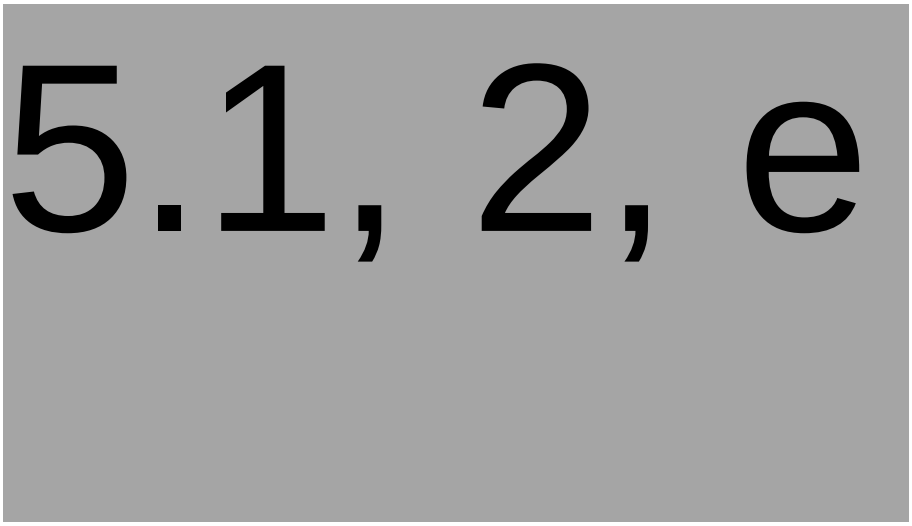

Mr Meat 22/09/2022 20:20

Hierop zijn we het bedrijf ingegaan, hier was dezelfde geur waarneembaar als bij de melder, vervolgens hebben we ons kenbaar gemaakt en gevraagd naar een leidinggevende. We gingen in gesprek met kok en leidinggevende 5.1, 2, e . We hebben hem de situatie uitgelegd. De leidinggevende vertelde ons dat de eigenaar op vakantie is. Ook vertelde de leidinggevende dat de afzuiginstallatie recent is schoongemaakt. We hebben gevraagd op welke stand de afzuiginstallatie staat, deze stond op maximaal (stand 5).

Conclusie:

- Er is sprake van geuroverlast afkomstig van Mr Meat, dit is waargenomen bij de melder.

Ondertekening:

Op ambtsbelofte opgemaakt te Amsterdam op: maandag 26 september 2022

Inspe 5.1, 2, e

Inspecteur: 5.1, 2, e

5.1, 2, e

Aanvullende informatie (foto's, documenten)



Rook vanaf de grill naar de kap



Grillende kok

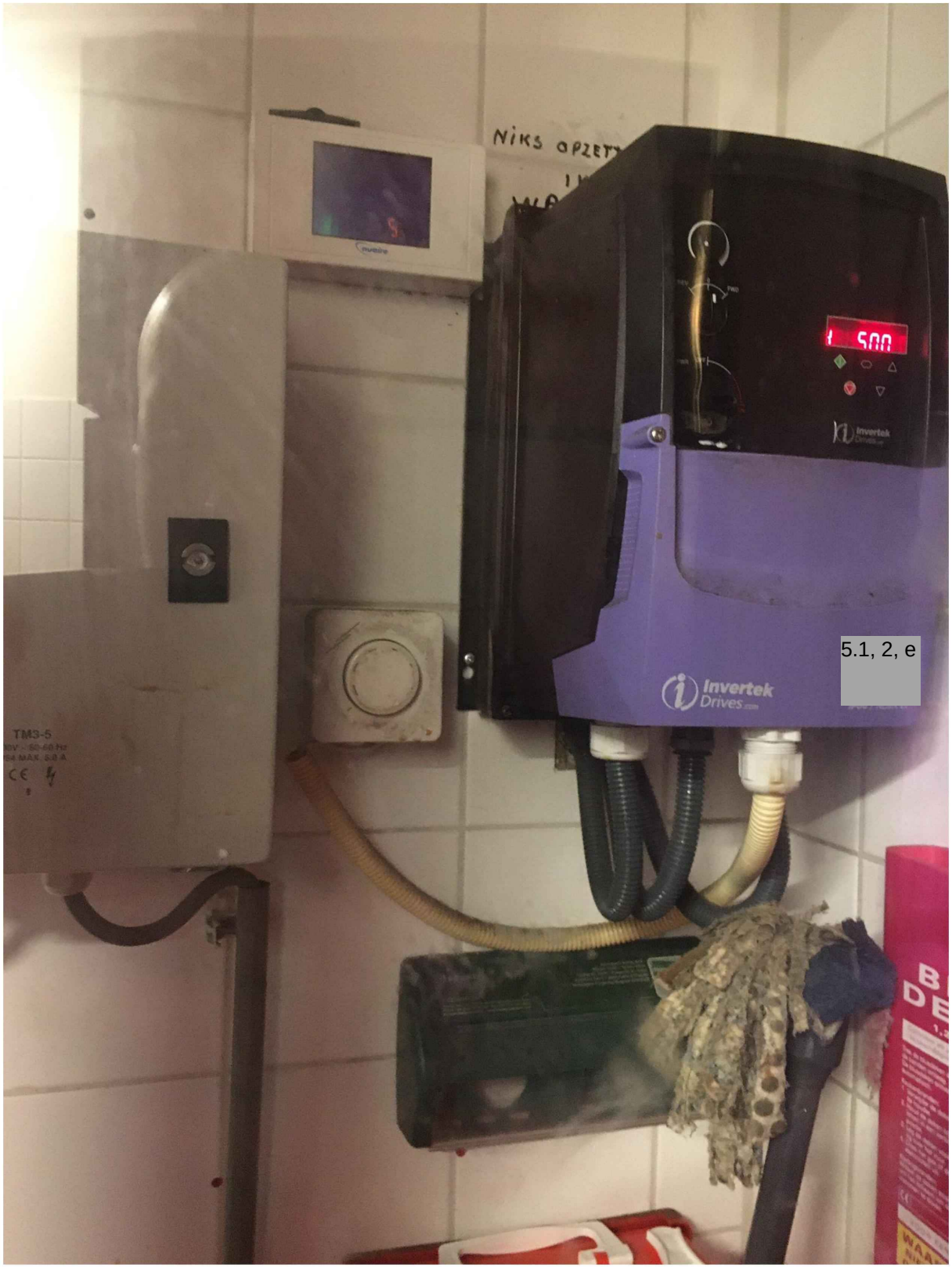

5.1, 2, e

Knop afzuiging op hoogste stand