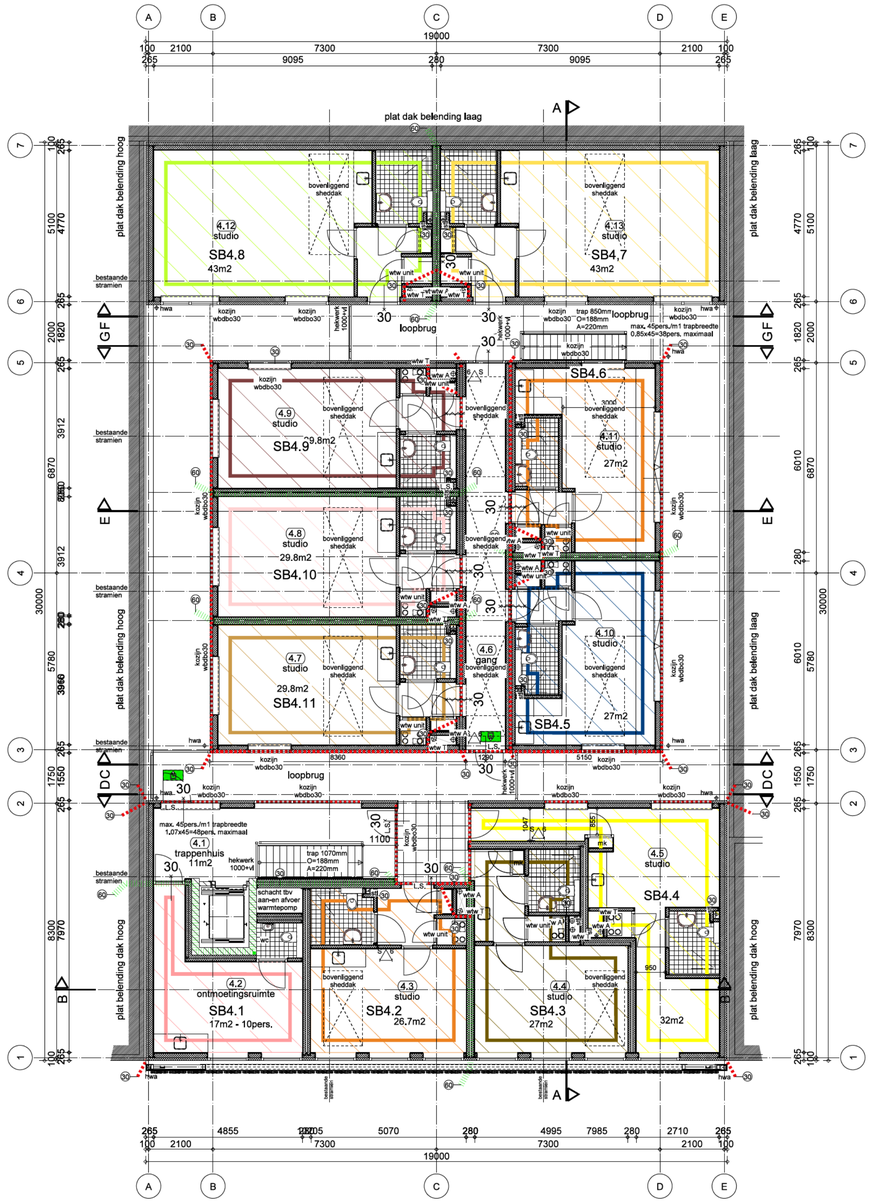

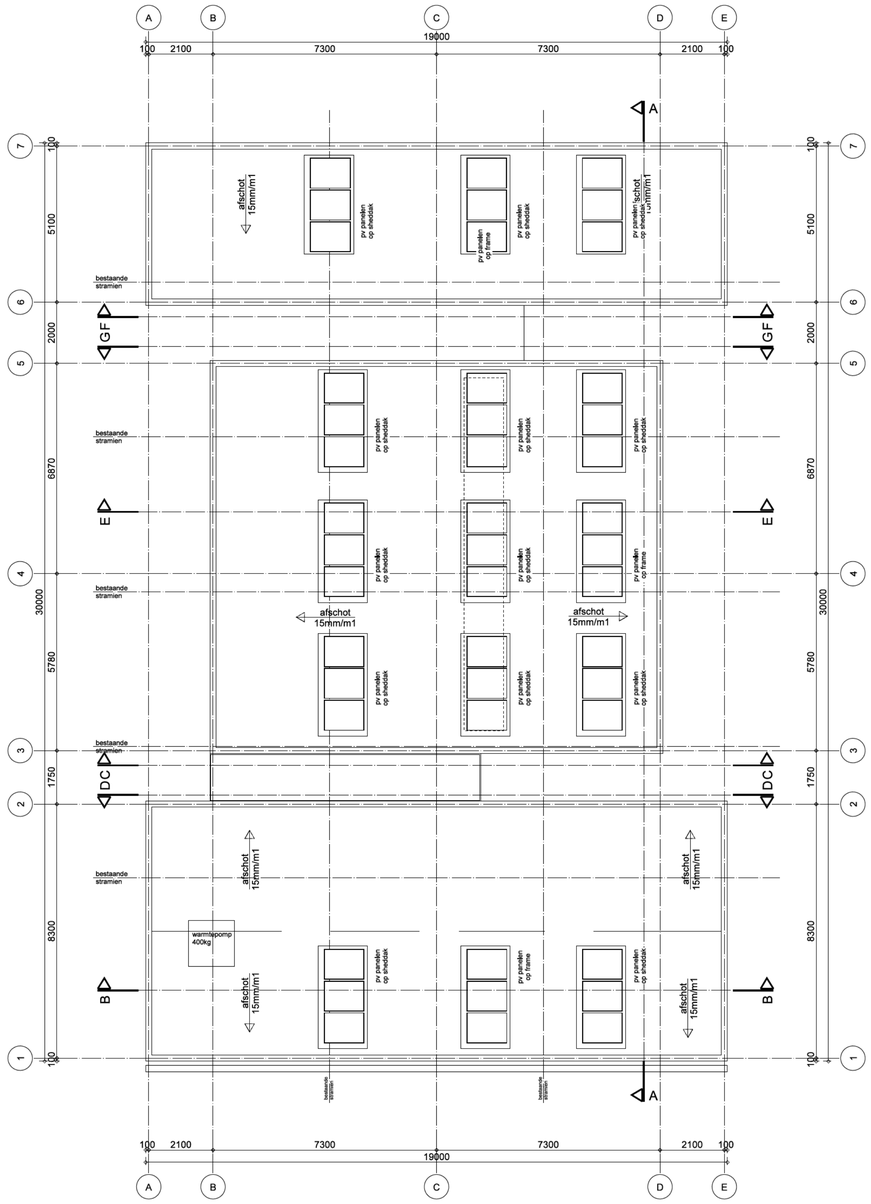

gewijzigd

project	Uitbreiding bedrijfspand Kapoeasweg 17 Amsterdam
opdrachtgever	Dhr. [redacted]
omschrijving	Schetsontwerp aanvraag tijdelijke woon/verblijfsunits (studioappartementen) 2e verdieping en dakoverzicht nieuw

ARCHITECTEN EN INGENIEURS BV
Wagengouw 12
1151 EG Broek in Waterland
tel. 020-4031391
email:w3@wadman.nl

refs	18058schets		
schaal	1:100/A1		
getekend	rbo/jli	datum	27-01-2
werk	18058	tekening	sc16