

Zuidgevel
**metgevelmetgele

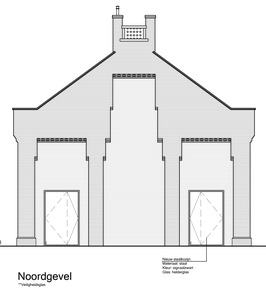

Noordgevel
**metgevelmetgele

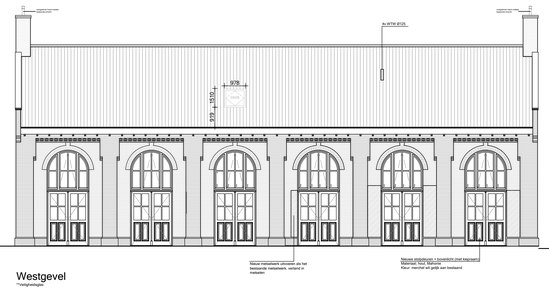

Westgevel
**metgevelmetgele

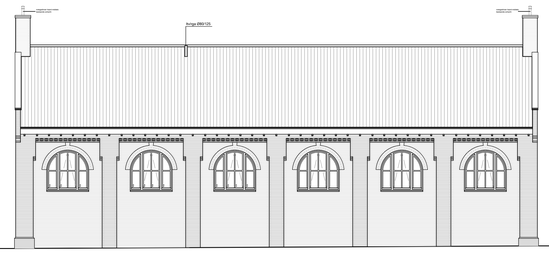

Oostgevel
**metgevelmetgele

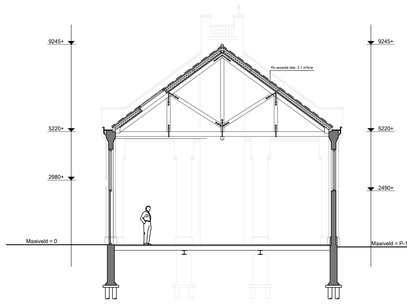

Doorsnede A-A

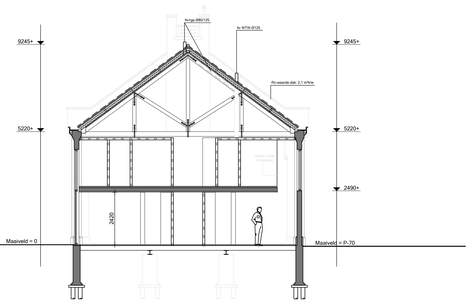

Doorsnede B-B

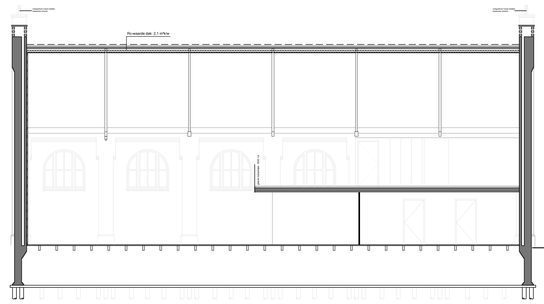

Doorsnede C-C

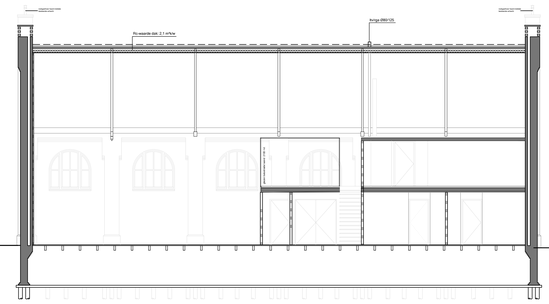

Doorsnede D-D

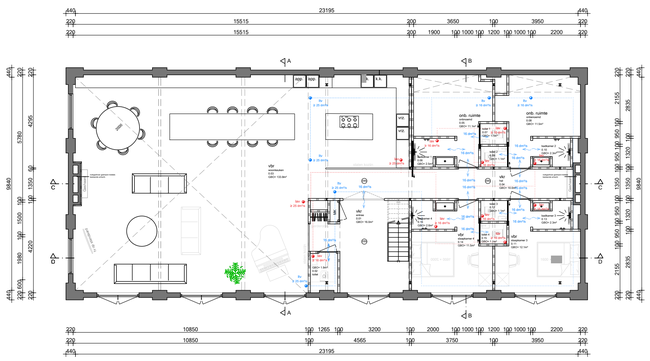

Begane grond
nieuw
woning 1A totaal GBO = (232.7 + 119.3) 352.0 m²
woning 1A totaal bruto inhoud = 1650.8 m³

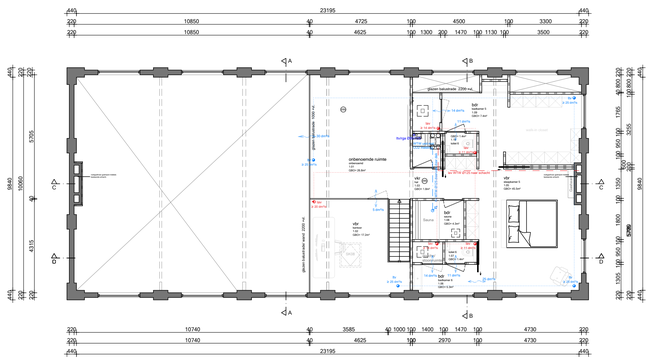

Eerste verdieping
nieuw
woning 1A GBO = 119.3 m²

Renvooi

- bestaand metselwerk
- nieuw metselwerk
- lichte bouwsteen (bestaand)
- lichte bouwsteen (nieuw)
- hsb/metal stud wand
- isolatie
- houten vloer
- beton
- kozijn met glas
- deurkozijn binnendeur
- deurkozijn buitendeur
- deurkozijn w.b.d.b.o. 30
- deurkozijn zelfsluitend
- radiator
- rookmelder conform NEN 2555
- videofoon/halsfoon
- (30) w.b.d.b.o. 30 minuten
- (60) w.b.d.b.o. 60 minuten
- mv mechanische ventilatie
- ventilatie
- overstroom voorziening ventilatie
- sa standleiding
- hwa hemelwaterafvoer
- riolering
- vbr verblijfsruimte
- vkr verkeersruimte
- be bergruimte
- mk meterkast
- dl daklicht
- wm wasmachine
- dr droger
- cv centrale verwarming
- rga rookgasafvoer
- lbv luchttoevoer t.b.v. CV



Situatie:
Kadastraal bekend: Gemeente Amsterdam
Sectie: E
Nummer: 10939 Schaal: 1:1000

Maatvoering:
Alle maten in het werk controleren en eventueel in overleg aanpassen aan bestaande bebouwing.

A.V.B

Werk:
Raamplein 1a te Amsterdam

Opdrachtgever:
****

Onderwerp:
Nieuwe situatie

Datum:
8 augustus 2022

Datum gewijzigd:
A:15 mei 2023
B:30 mei 2023 (wijz. doorsneden)
C:30 januari 2023
D:3 maart 2023 (constructie)
E:16 juni 2023
Schaal
1:100

Formaat:
A1

Tekeningnummer:
N01

Getekend:
MV