Gemeente Amsterdam

Bezoekadres
Stadsdeel Zuid, President
Kennedylaan 923
1079 MZ Amsterdam

Postbus 74019
1070 BA
Amsterdam
Telefoon 14020

Onderwerp Rapport van bevindingen Hercontrole Last onder Dwangsom Getir Rijnstraat

Wat is feitelijk geconstateerd?	
Op welk adres is een inspectie uitgevoerd overtredingsadres	Rijnstraat 71 - 73
Wanneer is de inspectie uitgevoerd datum - tijdstip	22-11-2022 om 11:20 uur
Wat is de constatering omschrijving van constatering t.b.v. een onafhankelijke ruimte.	Op vermeld datum en tijdstip hebben wij een hercontrole uitgevoerd bij Getir, gevestigd in de Rijnstraat 71 te Amsterdam. De hercontrole is in verband met een opgelegde last onder dwangsom. De eerste controle op genoemde locatie vond plaats op 30 augustus 2022. Op 6 oktober 2022 vond er eveneens een controle plaats naar aanleiding van een zienswijze op het concept last onder dwangsom. Bij de hercontrole hebben wij ter plaatse vastgesteld dat voor wat betreft de bedrijfsvoering het, in hoofdzaak qua concept, ongewijzigd is gebleven ten opzichte van onze constatering zoals die vermeld staat in het rapport van bevindingen van 10 oktober 2022. In de ruimte achter de balie staan nog steeds dezelfde aantal vries- en verticale koelvitrines (foto 13 & 14). Ook de opgestelde stellingen met producten op de schappen, zijn onveranderd (foto 15, 16 en 17). Bij de balie worden nog steeds de bestellingen, die gedaan zijn met de App van Getir via het internet, door medewerkers klaargezet om vervolgens door de bezorgers naar de plaats van bestemming te worden gebracht. De stellingen met producten die (bij binnenkomst) voorin in de inrichting zijn geplaatst zijn eveneens niet veranderd (foto's 6, 7 &8). Ten tijde van de inspectie hebben wij niet gezien dat mensen de zaak binnen kwamen lopen om boodschappen te doen. Voor het overige zijn wel wat zaken gewijzigd ten opzichte van onze laatste inspectie op 6 oktober 2022. Wij hebben namelijk de volgende wijzigingen geconstateerd: - Buiten, nabij de ingang van de inrichting is er een verrijdbare reclame stoepbord geplaatst met daarop de afbeelding van een medewerker van Getir en de tekst 'Welkom in onze winkel' (zie foto 1). - Binnen in de inrichting nabij de ingang, bij het betreden van de inrichting is aan de linkerkant een vrijstaande

	aluminium reclame textielframe met dezelfde afbeelding en tekst als het reclamestoepbord die buiten geplaatst is (2 & 3). - In de (keuken/ kantine) ruimte waar het personeel zich ophouden, zijn zaken qua opstelling gewijzigd. De lockers van het personeel zijn naar het midden van de ruimte verplaatst waardoor deze thans als een scheidingswand functioneert tussen de keuken en opslag van de afvalcontainers en elektrische scooters samen (foto's 17, 18, 19 & 20). - Buiten waren zeven elektrische fietsen en drie elektrische scooters naast de bestaande fietsenstallingen gestald. Het stoepbord was tegen de gevel van het pand nabij de ingang van de inrichting geplaatst. Op het trottoir was er vrije doorloop voor voetgangers (foto 3). De totale oppervlakte van deze inrichting is nog steeds 251 m2 (bron: Data en Informatie). Tijdens de inspectie hebben wij gesproken met een medewerkster die zich voorstelde als [redacted] Zij gaf te kennen dat zij op dat moment de verantwoordelijke persoon was binnen het bedrijf. Het gesprek vond plaats in de Engelse taal daar de medewerker de Nederlandse taal niet machtig was.
Met wie is er gesproken aannemer/bewoner/ontwikkelaar	Een medewerkster, [redacted]
Wat is het bewijs foto's, schetsen, tekeningen	 Foto 1

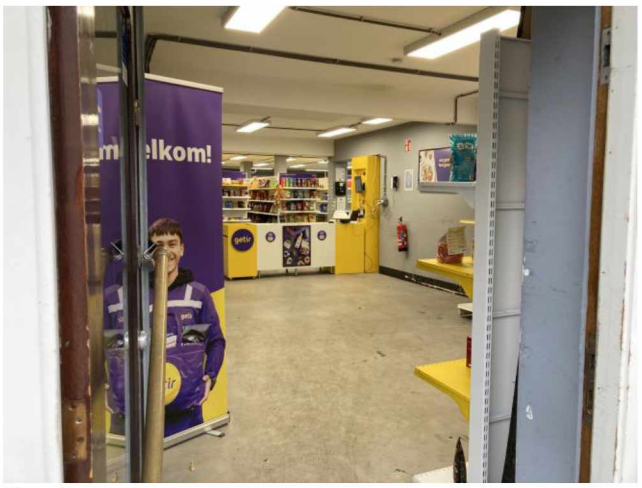

Foto 2



Foto 3



Foto 4



Foto 5

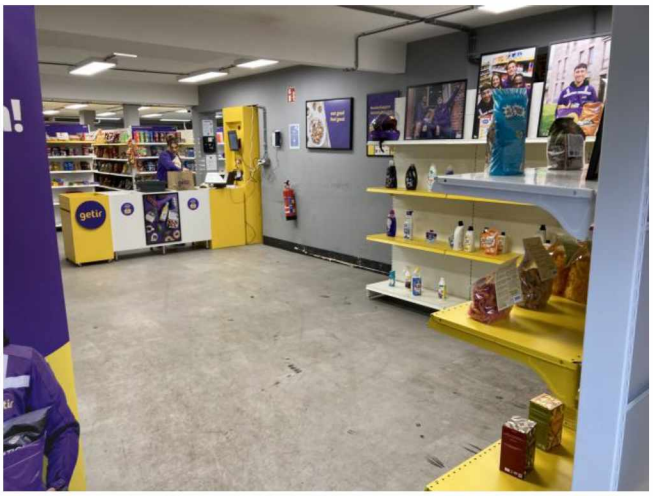

Foto 6



Foto 7

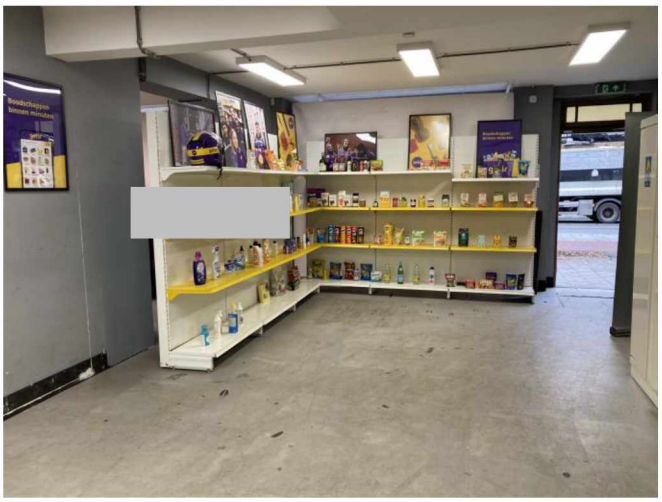

Foto 8



Foto 9



Foto 10

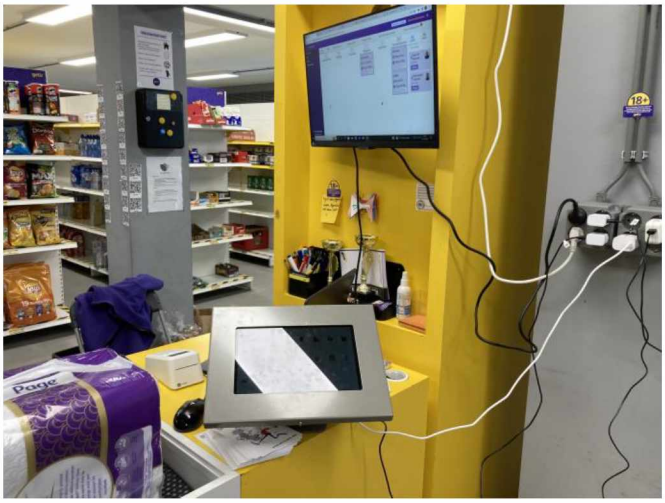

Foto 11



Foto 12



Foto 13

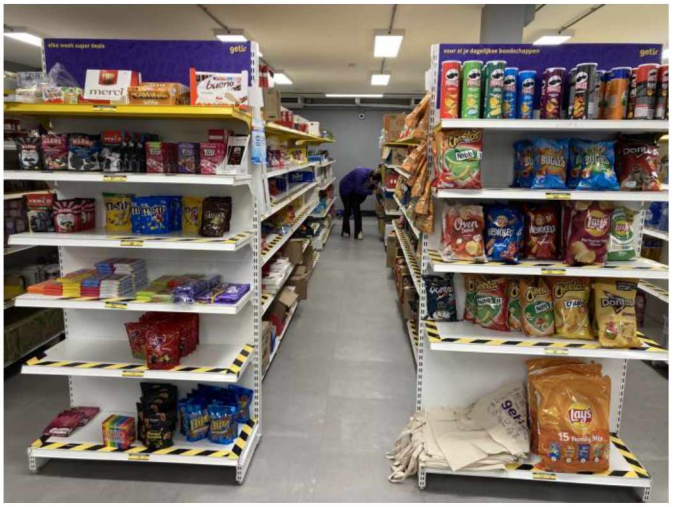

Foto 14



Foto 15

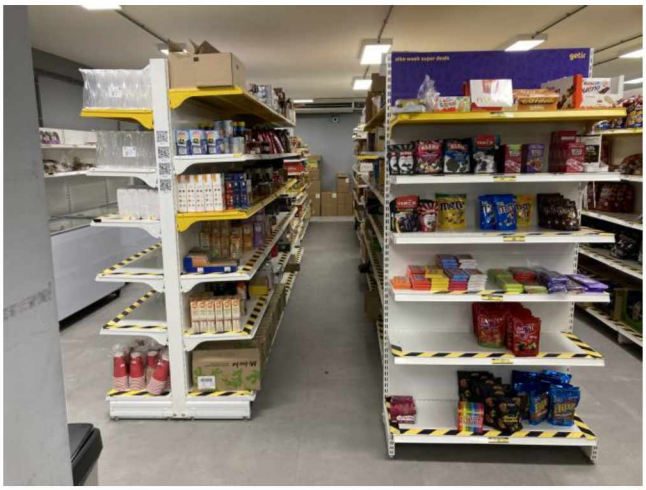

Foto 16



Foto 17



Foto 18



Foto 19

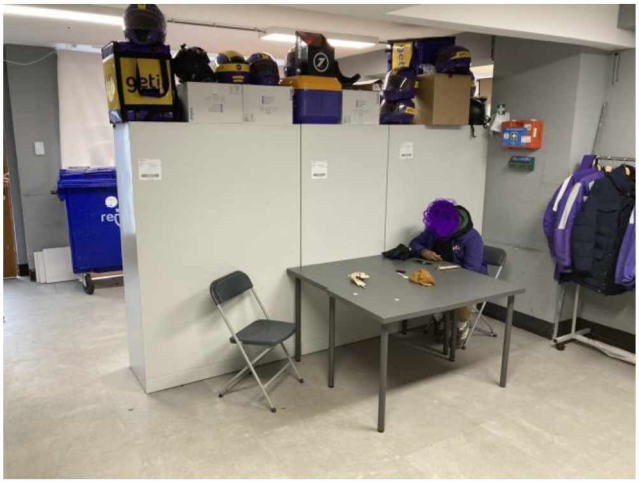

Foto 20

Wat is er besproken/ welke afspraken zijn er gemaakt?	Wij hebben aangegeven ter plaatse te zijn voor hercontrole.
Wie is de overtreder	Getir Netherlands B.V.
Ondertekening	
Rapport van bevindingen opgemaakt:	23 november 2022
[redacted] Handhaver Bouw en Gebruik Afdeling Vergunningen, Toezicht & Handhaving. Stadsdeel Zuid	
[redacted] Handhaver Bouw en Gebruik Afdeling Vergunningen, Toezicht & Handhaving. Stadsdeel Zuid	