Gemeente
Amsterdam

Advies naamgeving en inrichting ‘Gaasperdammertunnelpark’

Age Niels Holstein
Projectmanager Gaasperdammertunnel

Presentatie Stadsdeelcommissie Zuidoost 4 oktober 201

De start: een Bestuurs- en Uitvoeringsovereenkomst (dec 2013)



De situatie:
overzicht totale park



Schets voorgeschiedenis

- **Tunnelbouw**: 2013 – 2020
  - Openstelling rijbanen: 20 november 2020
- **Invulling park** 2013 - 2020
  - O.a. ronde tafelgesprekken (laatste 2017)
- **Adviezen stadsdeelcommissie**
  - Naamgeving park (20-06-2020)
  - Participatie en horeca in het park (26-11-2020)
- **Bestuurlijk overleg**: Wethouder OR – DB Zuidoost
  - WH OR binnen B&W verantwoordelijk voor het park (WH Verkeer voor het contract met RWS)
  - DB Zuidoost verantwoordelijk voor participatieproces: Wedemeijer (afstemming Dirk de Jager)
- **Participatieplan** (vastgesteld december 2020)
  - Groeninrichtingsplan BUVO randvoorwaarde
  - Status Participatie: 'Advisering'
  - Organisatie participatie opdracht bureau (Playground City)

Groeninrichtingsplan



De parkvelden en open ruimtes

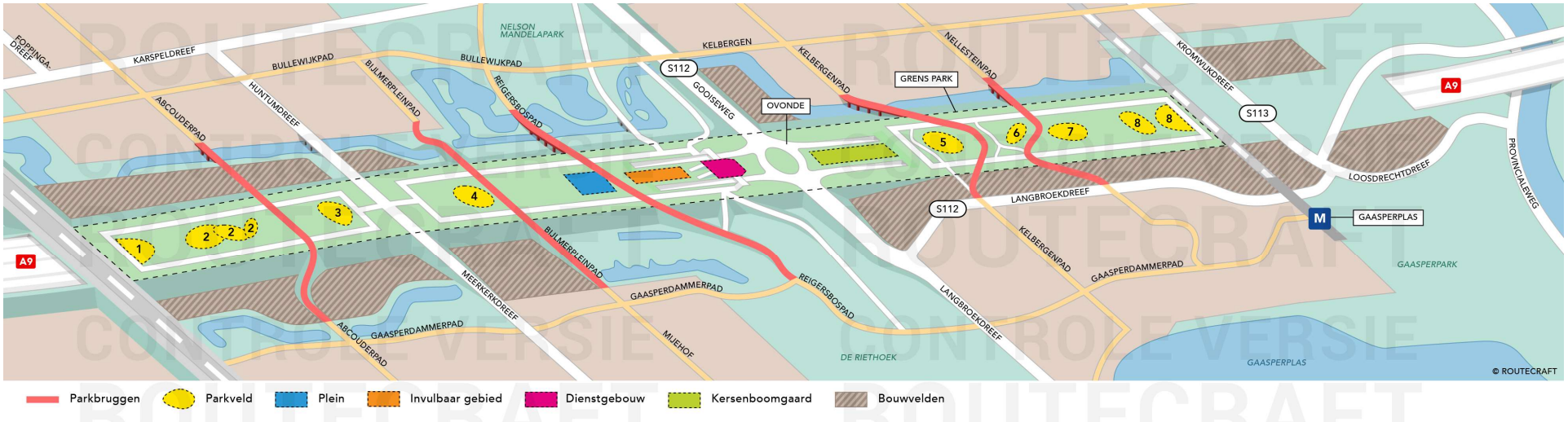

Het participatieproces

- Opdracht aan Playground City: organisatie participatie
- Gesprekken met 600 mensen in verschillende buurten
- Speciaal ingerichte Greenbox op het Anton de Komplein
- website www.tunnelpark.nl : 3.000 bezoekers
  - stellingen
  - Naamgeving
- 3 Livecasts vanuit New Metropolis over
  - Thema's: Groen, Sport en Spel, Kunst, cultuur en evenement, Stadslandbouw
  - 783 deelnemers; 100 deelnemers verdiepingsgesprekken

Parkidentiteit

Het nieuwste park van Amsterdam verbindt de buurt. Een park zoals een park moet zijn, maar dan een op een unieke plek. Op het dak van de A9 tunnel. Hoog, met uitzicht dat ver rijkt. Van jou en van mij. Zo groen en divers ingericht dat je, je er in de natuur waant, maar met de levendigheid en voorzieningen van een stadspark. Het park krijgt vorm en zijn ware identiteit door de natuur zelf en de mensen die er iets ondernemen. Alles kleinschalig. Er is ruimte voor horeca en culturele programmering, maar ook voor sport en beweging zijn er plekken ingericht. Bijzonder zijn ook de delen waar stadslandbouw is, waar ook jij iets aan kunt bijdragen. Stel je eens voor, een wandeling met je klas of je familie door het park die leidt langs bijzondere tuinen en kunst. Onderweg passeer je een gezellige picknick of BBQ en vul je je waterflesje bij. Het biedt ruimte voor je eigen leefstijl, maar het je laat je ook aangenaam verrassen door die van een ander.

Eindrapport: Common Ground



De naam



Kroonpark Het Trans Park
Verbindingspark
Het Hoge Park
Het Zwembad Park
People's Park
Jawa Park
Sunshine Park
Floriada
IAmsterdampark
Anton de Kom Park
Highway Park
Groenpark
Friendzone Park
Culturepark
Bloom Park
Polanenpark
Happy End(ing) Park
Gaasperpark
Liver Higo Park
De GroeneRug
Dwars Park
Bijlmer Plantage
Tussen de Rails Park
Op Stap Park
Park 2.0
Fantasio Park
Tussen de Buurten Park
Park op Palen
Groenewegpark
Illusies Park
Vredespark
Amsterdam Tunnelpark
Rooftop Park
Amsterdam Pleasing Park
Rozenpark
Mandela Gaasper Park Tunnel
Colorpark
De Zeereep
Gaasperdammertunnelpark
Uitgaanspark
Park van Rust
Central Park
Tunnel Grill Plek
GDTPark
Happy Park
Zuidoosterpark
Uitjedakpark
Bimspark
Gliphoeve Park
Parkzicht
Tunnelpark
V Zona
Camelia Park
Bobbi Gibb Park
A9 Park
Dakpark
Park Konnekt
Parkzuidoost
Great Divide Trail
Bijlmer Bult
De Mijl
Amstelpark
Joan Ferrier Park
Nelson
Mandela Park
Park A9
Het Strandpark
Airena Tunnel
Park Illusies
Elfride Park
Rooftop
Bijlmerpark
De Miljoenen Mijl
van 7 Miljoen
Oosterpark
Metropark
Greenpark
Nieuw Stilte Tunnelpark
Knalpark
Dampark
Bimrepark
Snelwegpark
Smib
Clarence Seedorf Park
Rustpark
parkLaan
De Wilde Weide
Fantezshofpark
Maria Sibylla Merian Park
Plantage Holendrecht
K Capello Mandela Park
De Rups
Amsterdamse A9 Park
Kwakupark
Holendrecht Plantage
Theme Rock Am Park
100 Centimeter Park
IXAS Park
Betonnen Polder
Bijlmertunnelpark
Mandelagaasperpark
BMG Park
Dun Park
Kantershofpark
De Waterscheiding
Freepark
Het Hoge Gras
Lony Wesselingpark
A'damse Park
Engelpark
Rainbowpark
Winne Mandela Park
Opperpark
Betonnen Droom
De Groene Draak
Brasa Park
Francien de Zeeuwpark
Palen Park
Zandplaat Zuidoost
Zuidoost Park
Fata Morgana Park
Mokumpark
Weesptertrekpark
De Groene Droom
Polderdak
Ubuntu Park
Anton de Kom Tunnel
Eberhard van der Laanpark
Visioentunnelpark
Smibsaland
Stilte Park
Pleasure Park
Mobiliteitspark
Regenboogpark
Tunnelvision Park
Fietspark
Beton Park
Bijlmer Traverse
Vlinderpark
Stroompark
Park
G Park
Het ZO Park

De naam

Top 10 van meest genoemde namen	De top 3
• Anton de Kom Park • Bijlmerpark • Bijlmertunnelpark • Gaasperpark • Gaasperdammertunnelpark • Kwakupark • Nelson Mandelapark • Tunnelpark • Ubuntupark • Vredespark	In totaal zijn er op de 10 namen 901 stemmen uitgebracht. Daaruit is de volgende top 3 gekomen: 1. Tunnelpark (284 stemmen) 2. Gaasperpark (127 stemmen) 3. Ubuntupark (75 stemmen)

Hoofdpunten inrichtingsvoorstel

- Zonering:
  - hart intensief; flanken extensief
- Informele verbindende route
- Uitwerking stadslandbouw:
  - gemeenschapstuin, geen omheiningen, geen commerciële uitbaat
- Natuurspeeltuin
- Urban sports
  - Aan de koppen en routes
- Centrale zone
  - horeca (op dienstgebouw?), evenementen, urban sports
- Groeninrichting
  - keuzes in groenbrochure

Zonering

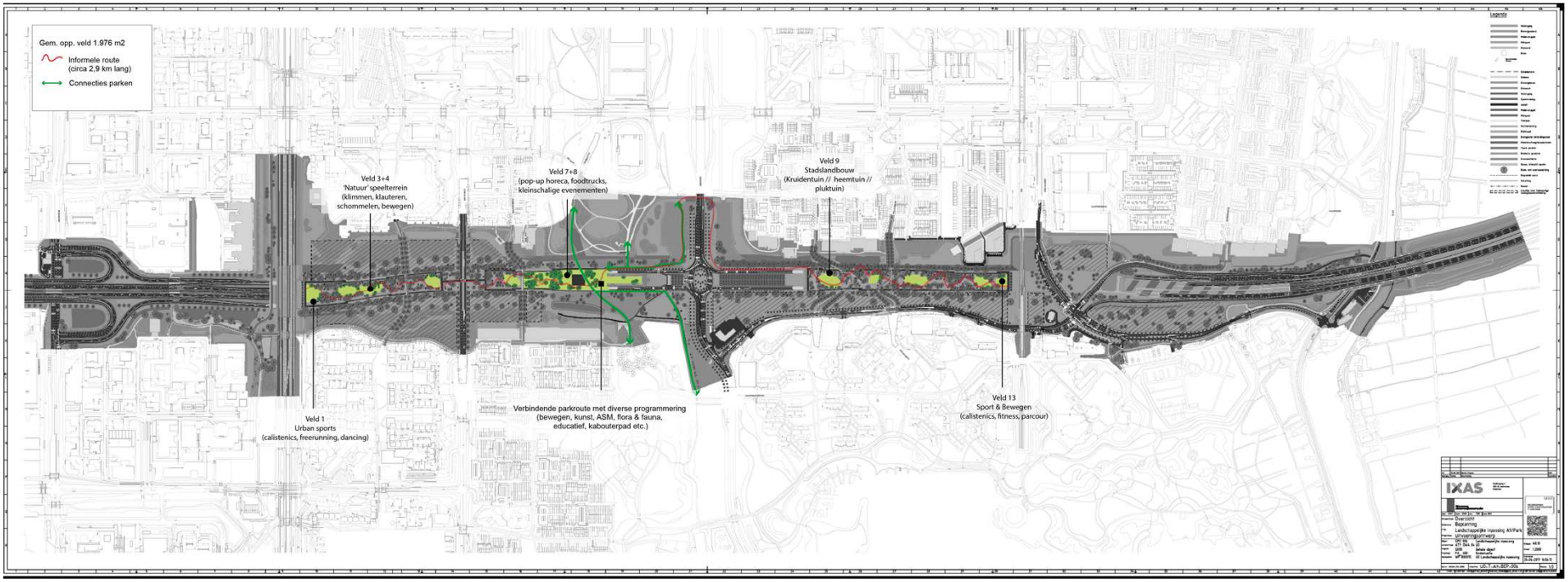
Gem. opp. veld 1.976 m2
Informele route
(circa 2,9 km lang)
Connecties parken
Veld 3+4
'Natuur' speelterrein
(klimmen, klauteren,
schommelen, bewegen)
Veld 7+8
(pop-up horeca, foodtrucks,
kleinschalige evenementen)
Veld 9
Stadslandbouw
(Kruidentuin // heemtuin //
pluktuin)
Veld 1
Urban sports
(calistenics, freerunning, dancing)
Verbindende parkroute met diverse programmering
(bewegen, kunst, ASM, flora & fauna,
educatief, kabouterpad etc.)
Veld 13
Sport & Bewegen
(callstenics, fitness, parcour)
Legenda
IXAS

Ontwerpen:
Sport

Urban sports (veld 1+8)

Oppervlakte: 1.790 m²

Het "begin" en het "eind" van het park, twee iconische plekken die een bijzondere inrichting verdienen. Prachtige Urban Sports zones zullen hier verrijzen waar de nadruk ligt op sporten, spelen en bewegen. Jong en oud kunnen elkaar hier ontmoeten om gezamenlijk of individueel sport gerelateerde activiteiten te ondernemen.



Locatie

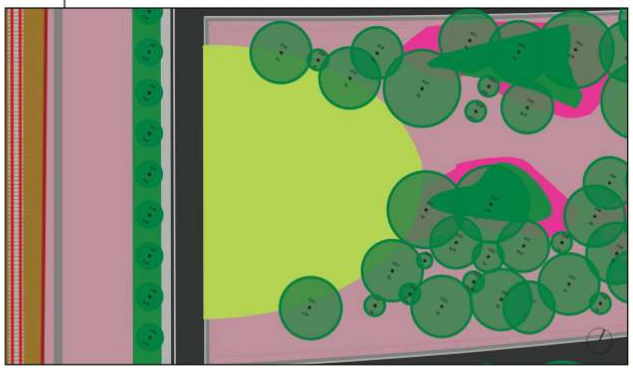

Parkveld 1 (ingezoomd)



Referenties

Ontwerpen:
Speeltuin

Natuurspeelterrein (veld 2)

Oppervlakte: 1.600 m²

Wat is een park zonder spelen?! In dit natuurlijke stukje van het park, ingesloten tussen woonbuurten, zal een speelplek worden gerealiseerd waar jong en oud zich thuis zal voelen. De uitstraling van deze speelplek zal aansluiting vinden bij het natuurlijke karakter van dit parkveld. Open plekken bieden de gebruiker ruimte voor bijvoorbeeld picknicken, balspelen, vliegeren, kubbs en andere activiteiten.



Locatie

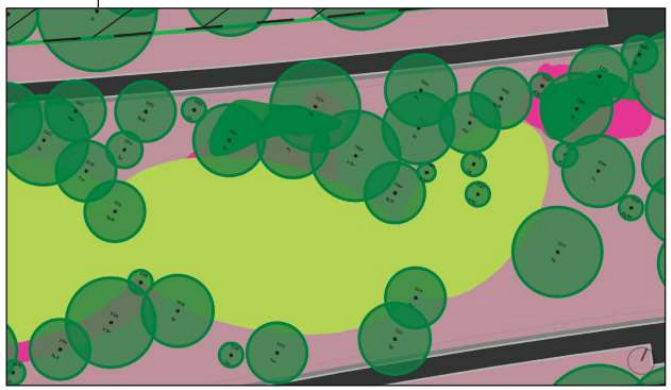

Parkveld 2 (ingezoomd)



Natuurlijke materialen



Referenties



















Ontwerpen:
Centrale Zone

Centraal parkdeel

Oppervlakte: 11.240 m²

Het "hart" van het park, de verbinding tussen het Nelson Mandelapark en Centraal Park Gaasperdam. Hier staat ontmoeten centraal. Hier komt u op een zomerse dag genieten van schaafijs of een hot-dog bij een foodtruck, een yoga of thai-chi sessie of om te genieten van een kleinschalige activiteit in het atrium. Hier vind u de gezelligheid die de stad verbindt.



Locatie

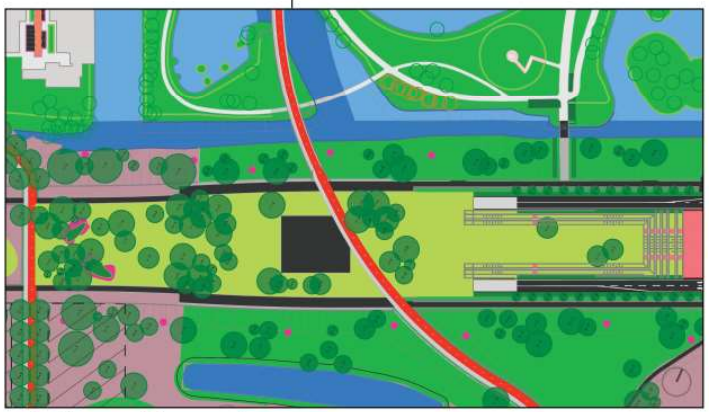

Parkveld centraal (ingezoomd)



Materialen



Referenties

















Ontwerpen: Stadslandbouw

Stadslandbouw (veld 5)

Oppervlakte: 1.950 m²

In het gehele park is eetbaar groen te vinden, maar op deze specifieke locatie zal een plek ontstaan waar stadslandbouw centraal staat. Hier komt u om een bosje veldbloemen te plukken, uw kruiden voor een heerlijke maaltijd te vergaren of simpelweg te genieten van alles dat groeit en bloeit. Hier kunt u deelnemen aan activiteiten waar groen en natuur- en milieueducatie centraal staan.



Locatie



Kersenboomgaard & parkveld 5 (ingezoomd)













Materialen



Referenties





Adviesvragen

- Welke naam adviseert u te kiezen voor het nieuwe park op de Gaasperdammertunnel?
  - Tunnelpark
  - Gaasperpark
  - Ubuntupark

- Wat is uw advies over de voorgestelde inrichting van de parkvelden en open ruimtes op basis van de opbrengst van de participatie?

Besluitvormingsproces: Planning

Presentatie voorstel Stadsdeelcommissie	4 oktober 2021
Bespreking voorstel Stadsdeelcommissie	12 oktober 2021
Advies Stadsdeelcommissie aan DB	26 oktober 2021
Aanleveren Dagelijks Bestuur Zuidoost	1 november 2021
Advies Dagelijks Bestuur Zuidoost	9 november 2021
Staf Wethouder Openbare Ruimte	22 november 2021
Aanleveren bij College B&W	29 november 2021
Besluit college B&W	**7 december 2021**