Gemeente Amsterdam

Lijst Locaties Motie 661 Meer donkerte in de stad

In het Beleidskader Verlichting (2017) staat de afspraak dat verlichting in de Ecologische structuur wordt uitgeschakeld en op termijn wordt uitgefaseerd op de locaties waar geen hoofd- of plusnet fiets aanwezig is en ook geen aftakkingen zijn van doorgaande routes richting maatschappelijke voorzieningen (sportcomplexen, scholen, etc.). In de Hoofdgroenstructuur is het uitgangspunt dat er continu gedimde verlichting toegepast wordt (50%), tenzij er een hoofd- of plusnet fiets aanwezig is. Er is nog nergens dimbare verlichting aanwezig.

Onderstaande lijst bevat 57 locaties met openbare verlichting in de Hoofdgroenstructuur en Ecologische structuur waar de verlichting mogelijk een negatieve heeft op de natuur. Indien er ook een Natuurnetwerk Nederland gebied of verbindingszone (Provinciaal natuurbeleid) aanwezig is wordt dit nog apart benoemd in de toelichting.

Overzichtskaart Hoofdgroenstructuur, Ecologische structuur en sportcomplexen





Hoofdgroenstructuur &
Ecologische structuur



Sportcomplexen



Openbare verlichting



Hoofd- en plusnet fiets

Stadsdeel	***Locatie en toelichting***	***Kaart***
Noord	*Noorder-IJplas* De Noorder-IJplas is al grotendeels donker. Er is één verlichte route aanwezig die geen onderdeel is van het Hoofd- of plusnet fiets. De Noorder-IJplas is onderdeel van de Ecologische structuur.	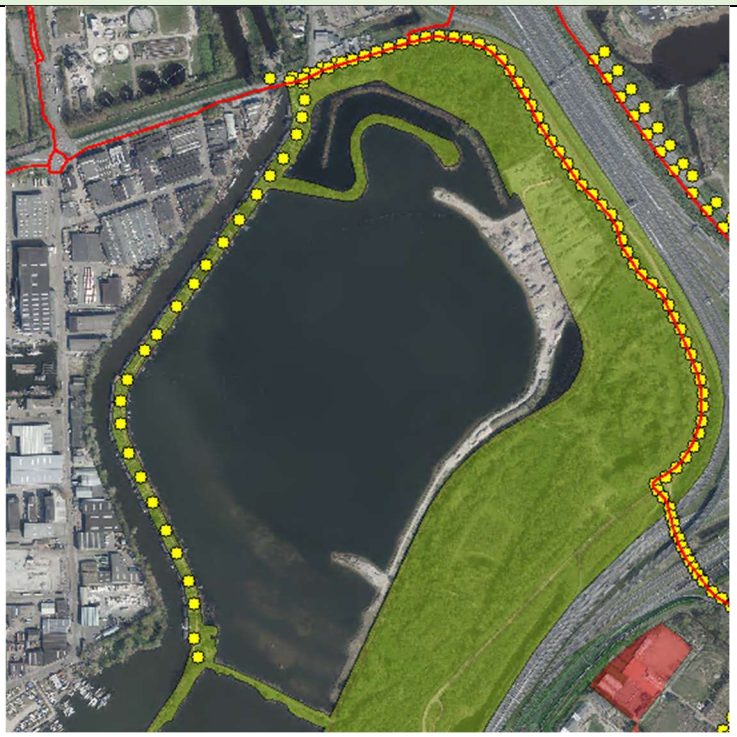

Noord	*Westertocht ter hoogte van de Kometensingel* Het verlichte pad in de Ecologische structuur is geen onderdeel van het Hoofd- of plusnet fiets. Westertocht is onderdeel van de Ecologische structuur.	
Noord	*Vikingpad, Buiksloterbreek* Het verlichte pad is geen onderdeel van het Hoofd- of plusnet fiets. Het Vikingpad en Buiksloterbreek zijn onderdeel van de Ecologische structuur.	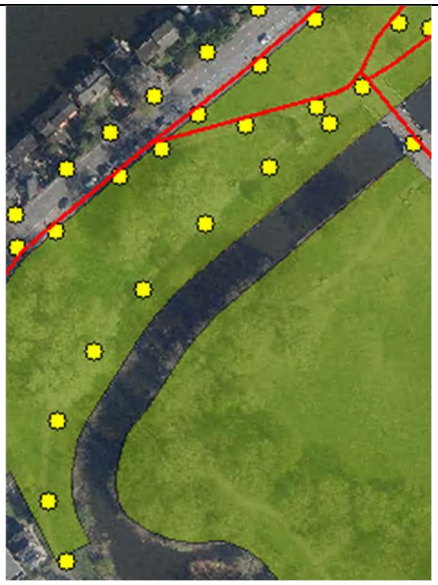
Noord	*Vliegenbos* Er zijn naast het Hoofd- of plusnet fiets andere paden aanwezig waar openbare verlichting staat. Het Vliegenbos is onderdeel van de Ecologische structuur. Dit jaar start een pilot met dimbare verlichting in het Vliegenbos.	

Noord	*Tolhuisweg* Het verlichte pad is geen onderdeel van het Hoofd- of plusnet fiets.	
Noord	*Buiksloterweg* Er zijn naast het Hoofd- of plusnet fiets andere paden aanwezig waar ook openbare verlichting staat. De Buiksloterweg is onderdeel van de Ecologische structuur.	
Noord	*Noorderpark* Er zijn naast het Hoofd- of plusnet fiets andere paden aanwezig waar ook openbare verlichting staat. Het Noorderpark is onderdeel van de Ecologische structuur.	

		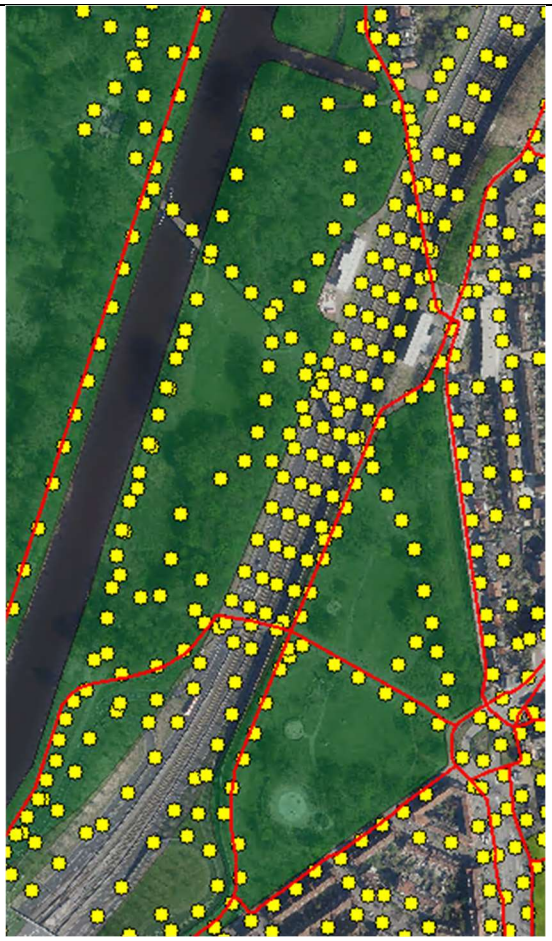
Noord	*Baanakkerspark* Er zijn naast het Hoofd- of plusnet fiets andere paden aanwezig waar ook openbare verlichting staat. Het Baanakkerspark is onderdeel van de Ecologische structuur.	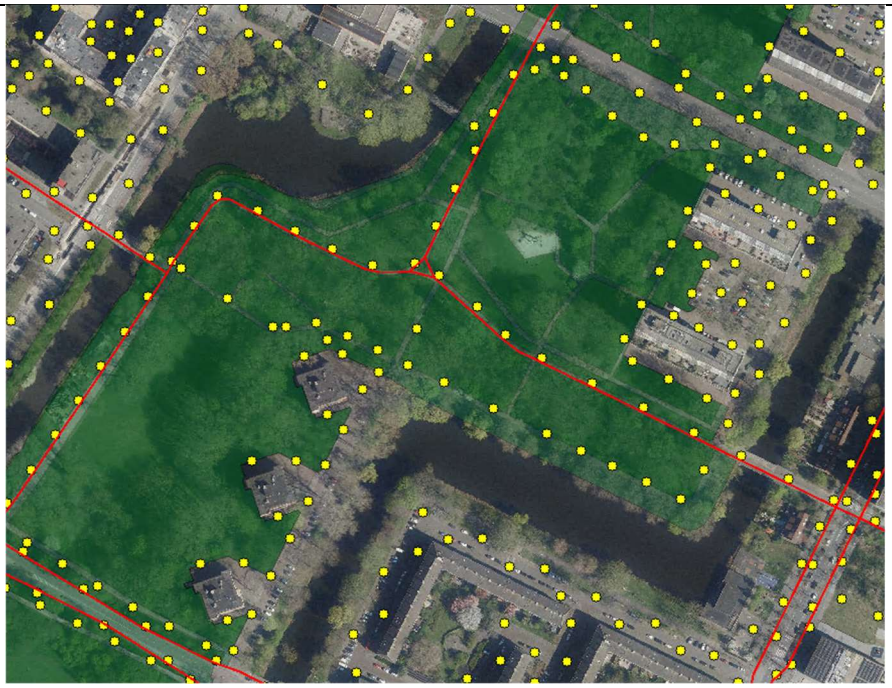

		
Noord	*Schellingwouderbreekpark* Er zijn naast het Hoofd- of plusnet fiets andere paden aanwezig waar ook openbare verlichting staat.	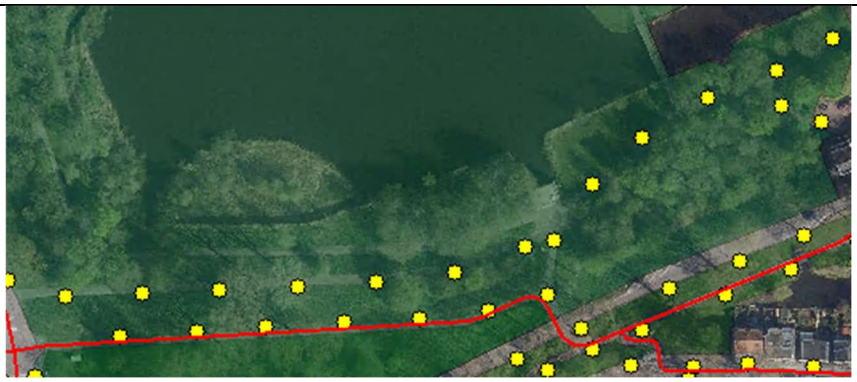
Noord	*Volkstuinpark Wijkergouw-Schellingwouder* Het pad tussen de gruttobrug en de Volkstuinen is geen Hoofd- of plusnet fiets. Dit geldt ook voor het verlengde van het Weerslootpad. Schellingwoude is onderdeel van de Ecologische structuur. De weersloot is een Natuurnetwerk Nederland verbindingszone (Provinciaal natuurbeleid)	 

Noord	*De Weeren - Volkstuinpark de Molen* Rondom het sportpark en het volkstuinpark is openbare verlichting aanwezig.	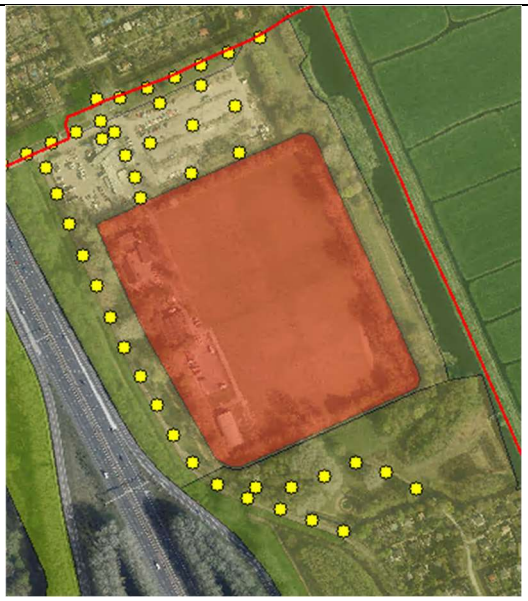
Noord	*Volkstuinpark Buikslotermeer en sporthal de Weeren* Rondom het sportpark en het volkstuinpark is openbare verlichting aanwezig.	
Noord	*Kadoelen* Rondom het sportpark is openbare verlichting aanwezig. Kadoelen is onderdeel van de Ecologische structuur.	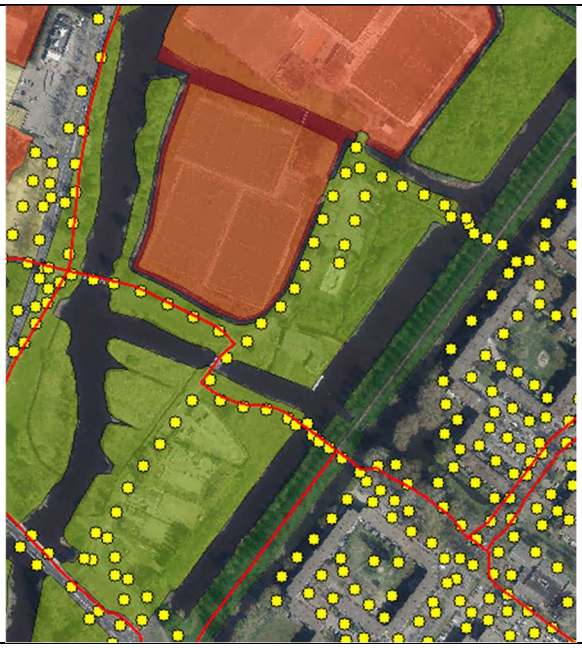

Oost	*Valentijnkade, aan de kant van Flevopark* Geen Hoofd- of plusnet fiets. Het tennispark is ook bereikbaar via Hoofd- en plusnet en brug.	
Oost	*Voorlandpark – Voorlandpad* Het verlichte pad is geen onderdeel van het Hoofd- of plusnet fiets. Het Voorlandpark is onderdeel van de Ecologische structuur.	
Oost	*Park de Meer* De watergangen en oeverzones van sportpark de Meer zijn onderdeel van de Ecologische structuur	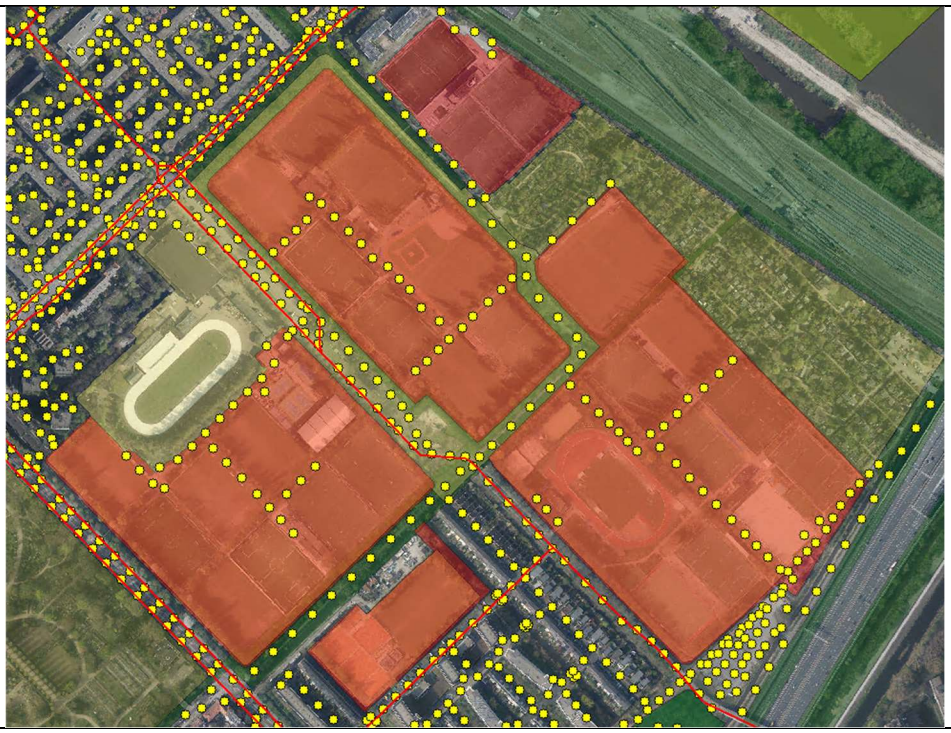

Oost	*Onderlangs- Cruyff Court Betondorp* Het verlichte pad is geen onderdeel van het Hoofd- of plusnet fiets. Onderlangs is onderdeel van de Ecologische Structuur.	 
Oost	*Weesperzijde - Fahrenheitstraat* Er staat een extra rij openbare verlichting aan de rand van de Ecologische structuur.	

Oost	*Park Frankendael* Door Park Frankendael loopt geen Hoofd- of plusnet fiets. De randen en watergangen van Park Frankendael zijn onderdeel van de ecologische structuur.	
Oost	*Oosterpark* De verlichte paden in het Oosterpark zijn geen onderdeel van het Hoofd- of plusnet fiets.	
Zuidoost	*Bijlmerweide* Er zijn naast het Hoofd- of plusnet fiets andere paden aanwezig waar ook openbare verlichting staat. De Bijlmerweide is onderdeel van de Ecologische structuur en van het Natuurnetwerk Nederland (Provinciaal natuurbeleid).	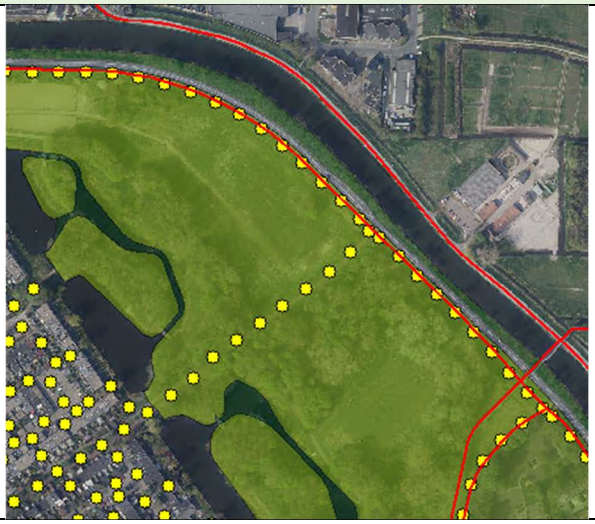

		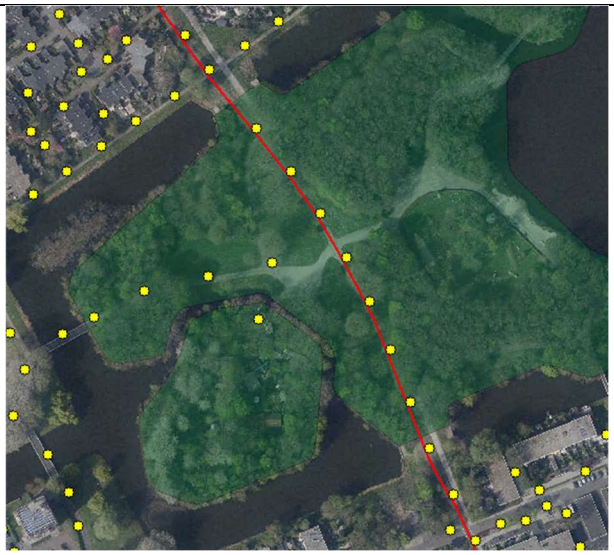
Zuidoost	*Gaasperpark – rondom de Gaasperplas* Er zijn naast het Hoofd- of plusnet fiets andere paden in het Gaasperpark aanwezig waar ook openbare verlichting staat. De parkeerplaats ten zuiden van de Gaasperplas is ook verlicht. Het Gaasperpark en de Gaasperplas zijn onderdeel van het Natuurnetwerk Nederland (Provinciaal natuurbeleid).	 

		
Zuidoost	*Gaasperpark - Reigersbospad* Er zijn naast het Hoofd- of plusnet fiets andere paden aanwezig waar ook openbare verlichting staat. De schooltuinen en kinderboerdij zijn ’s nachts gesloten maar de routes ernaartoe zijn wel altijd verlicht.	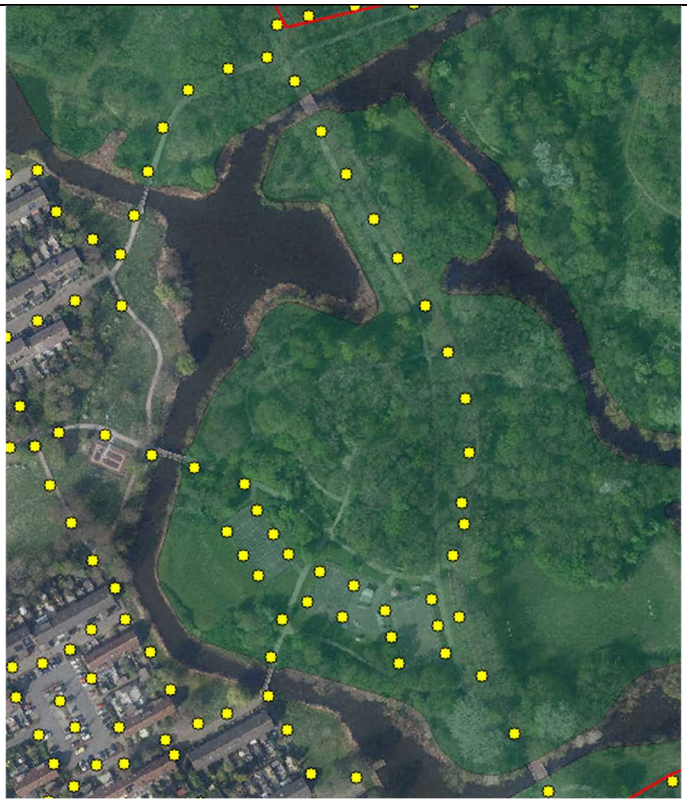

		
Zuidoost	*Gaasperpark - Valburgdreef* Het verlichte pad is geen onderdeel van het Hoofd- of plusnet fiets.	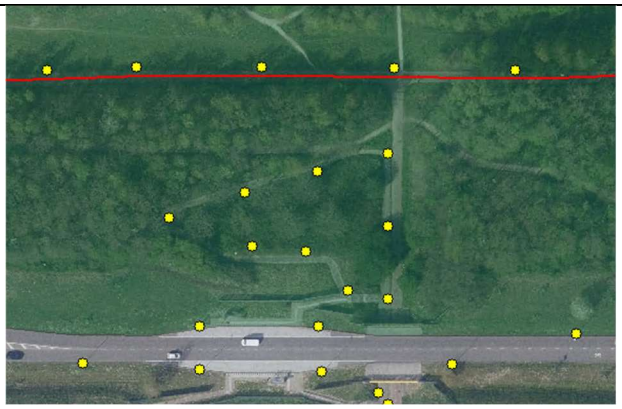
Zuidoost	*Nelson Mandelapark* Er zijn naast het Hoofd- of plusnet fiets andere paden aanwezig waar ook openbare verlichting staat. Het zuidelijke deel van het Nelson Mandelpark is onderdeel van de Ecologische structuur.	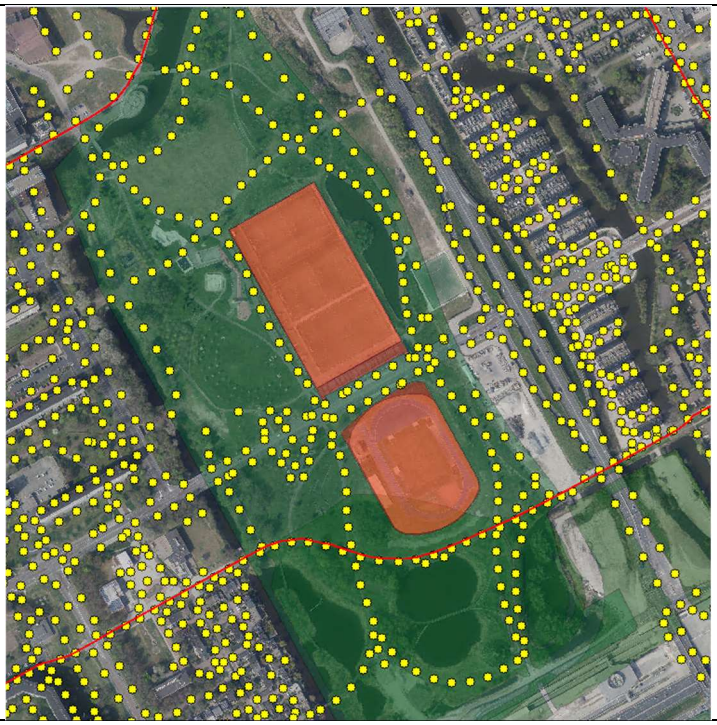

Zuidoost	*Snellerwaardgracht* Naast het Hoofd- of plusnet fiets is nog een pad aanwezig waar ook openbare verlichting staat. De Snellerwaardgracht is onderdeel van de Ecologische structuur.	
Zuidoost	*Spakenburgstraat – Schoonhovendreef* Naast het Hoofd- of plusnet fiets is nog een pad aanwezig waar ook openbare verlichting staat. De locatie is onderdeel van de Ecologische structuur en Natuurnetwerk Nederland (Provinciaal natuurbeleid)	
Zuidoost	*Driemond-Linnaeus Volkstuinen* De verlichte paden en parkeerplaats zijn geen onderdeel van het Hoofd- of plusnet fiets. De locatie is onderdeel van de Ecologische structuur.	

Zuid	*Amstelpark* De verlichting is hier circa tien jaar gelden al uitgezet. De paden zijn geen onderdeel van het Hoofd- of plusnet fiets. Het Amstelpark is ’s nachts gesloten voor publiek.	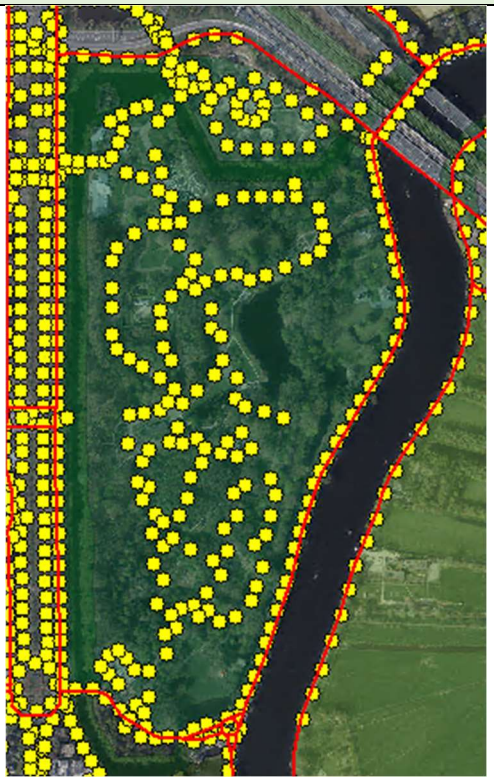
Zuid	*Kleine Loopveld* Naast het Hoofd- of plusnet fiets zijn andere paden aanwezig waar ook openbare verlichting staat. Het Kleine Loopveld is onderdeel van de Ecologische structuur.	
Zuid	*Gijsbrecht van Aemstelpark* Naast het Hoofd- of plusnet fiets zijn andere paden aanwezig waar ook openbare verlichting staat. Het Gijsbrecht van Aemstelpark is onderdeel van de Ecologische structuur.	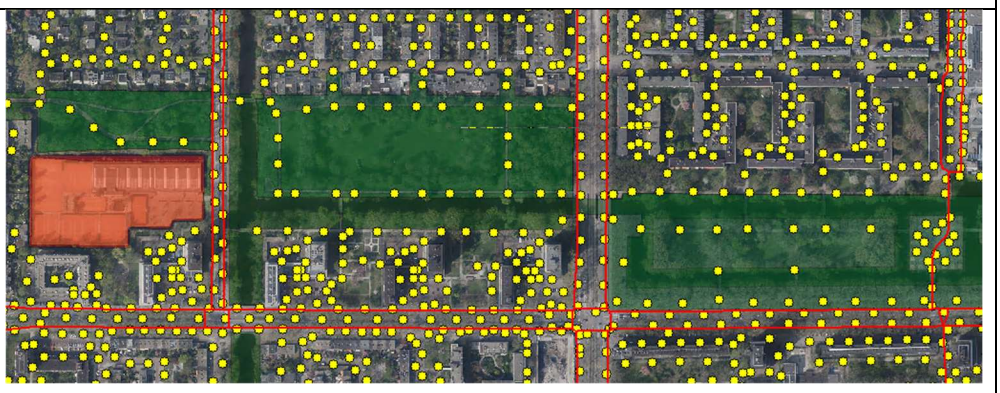

		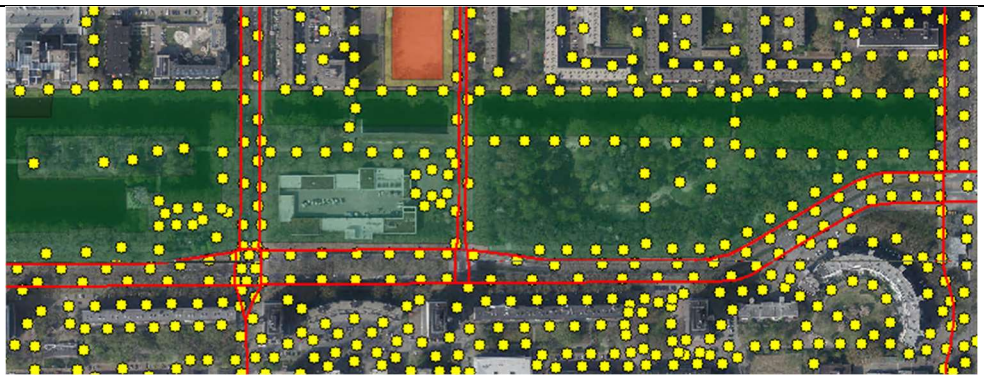
Zuid	*Beatrixpark* Naast het Hoofd- of plusnet fiets zijn andere paden aanwezig waar ook openbare verlichting staat.	
Zuid	*Martin Luther Kingpark* Naast het Hoofd- of plusnet fiets zijn andere paden aanwezig waar ook openbare verlichting staat.	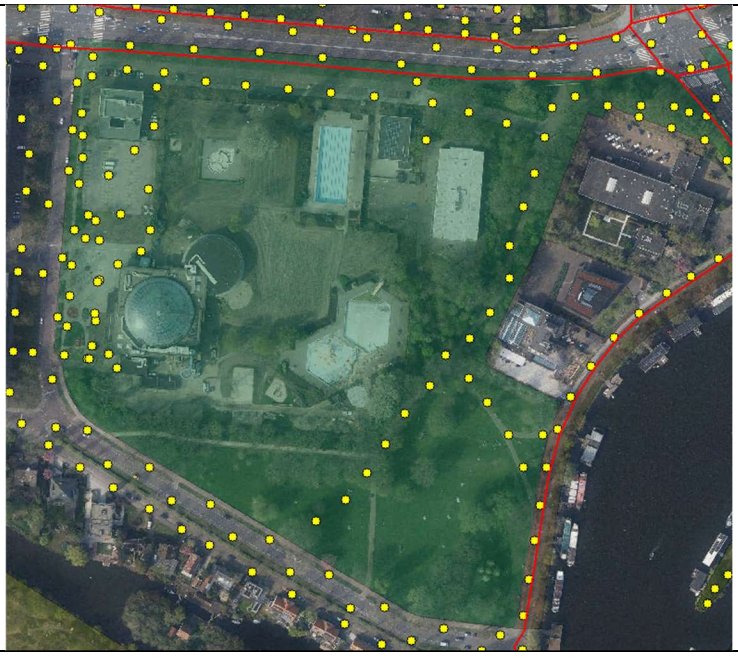

Zuid	*Jachthavenweg* Het verlichte pad is geen onderdeel van het Hoofd- of plusnet fiets. De Jachthavenweg is onderdeel van de Ecologische structuur.	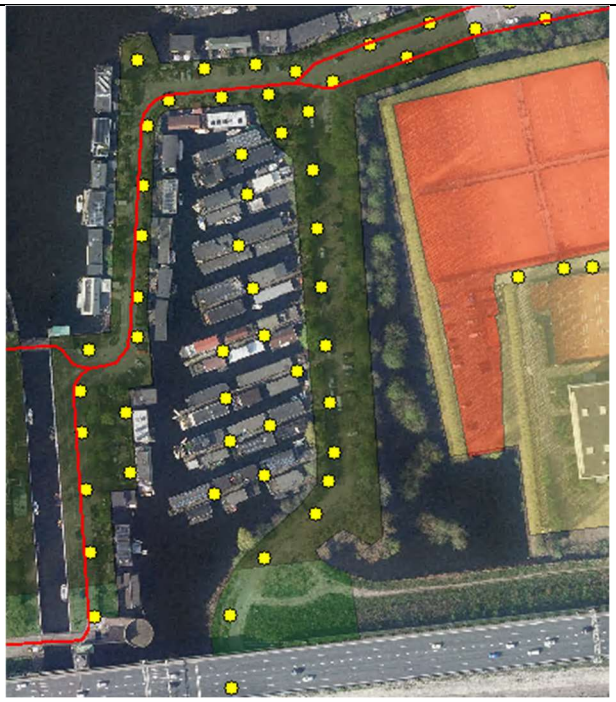
Zuid	*Damloperspad* Het verlichte pad is geen onderdeel van het Hoofd- of plusnet fiets. Het Damloperspad is onderdeel van de Ecologische structuur.	
Zuid	*Vondelpark* Naast het Hoofd- of plusnet fiets zijn andere paden aanwezig waar ook openbare verlichting staat. De armaturen in het Vondelpark zijn dimbaar maar worden momenteel nog niet gedimd.	

		
West	*Erasmuspark* De verlichte paden zijn geen onderdeel van het Hoofd- of plusnet fiets.	
West	*Wachterliedplantsoen* De verlichte paden zijn geen onderdeel van het Hoofd- of plusnet fiets.	

		
West	*Westerpark* Naast het Hoofd- of plusnet fiets zijn in het park andere paden aanwezig waar openbare verlichting staat.	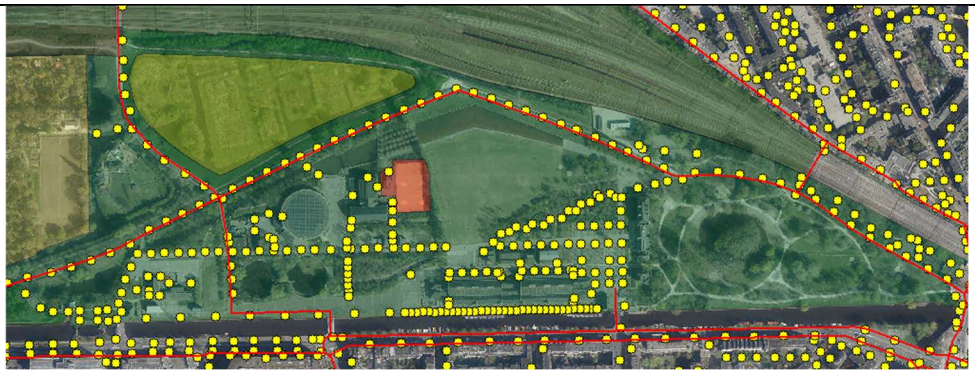
West	*Spaarndammerdijk – Rondom Sint Barbara* Het verlichte pad is geen onderdeel van het Hoofd- of plusnet fiets.	

West	*Spaarndammerplantsoen* Het verlichte pad is geen onderdeel van het Hoofd- of plusnet fiets.	
West	*Sloterdijkerweg* De parkeerplaats van het Volkstuinenpark Sloterdijkermeer is verlicht. De locatie is onderdeel van de Ecologische structuur.	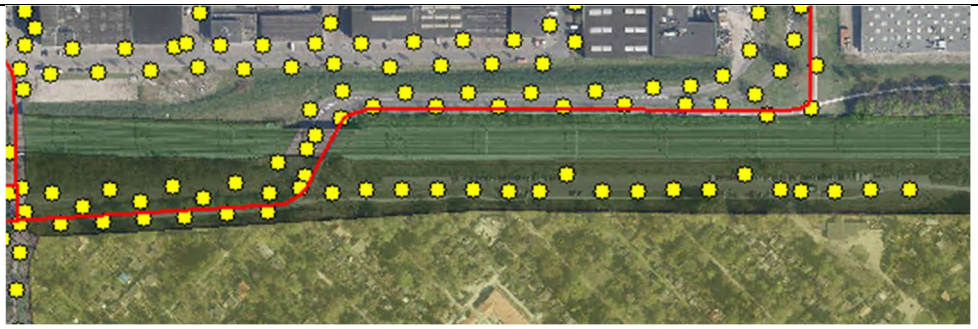
West	*Frederik Hendrikplantsoen* De paden in het park zijn geen onderdeel van het Hoofd- of plusnet fiets.	
Centrum	*Eerste Marnixplantsoen* De paden in het park zijn geen onderdeel van het Hoofd- of plusnet fiets.	

Nieuw-West	*Rembrandtpark* Naast het Hoofd- of plusnet fiets zijn andere paden aanwezig waar ook openbare verlichting staat.	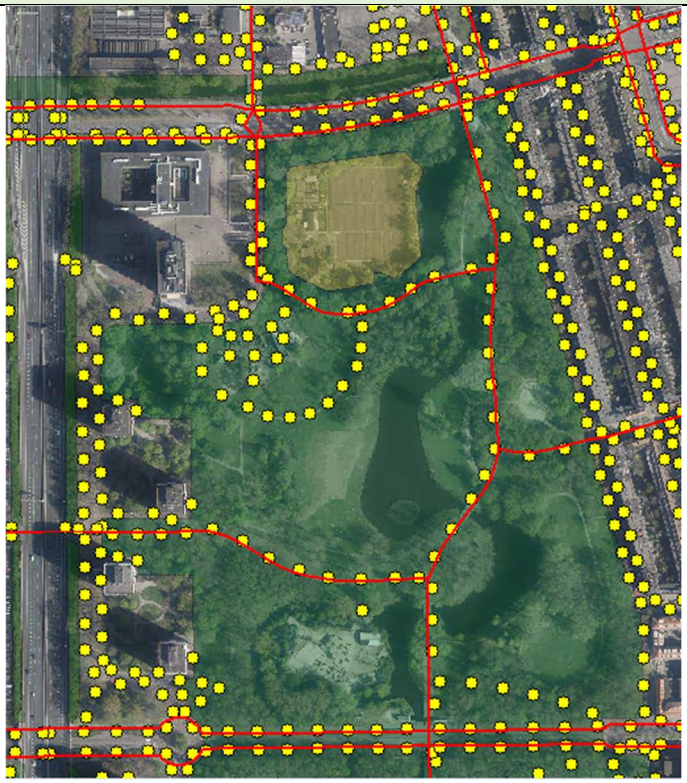 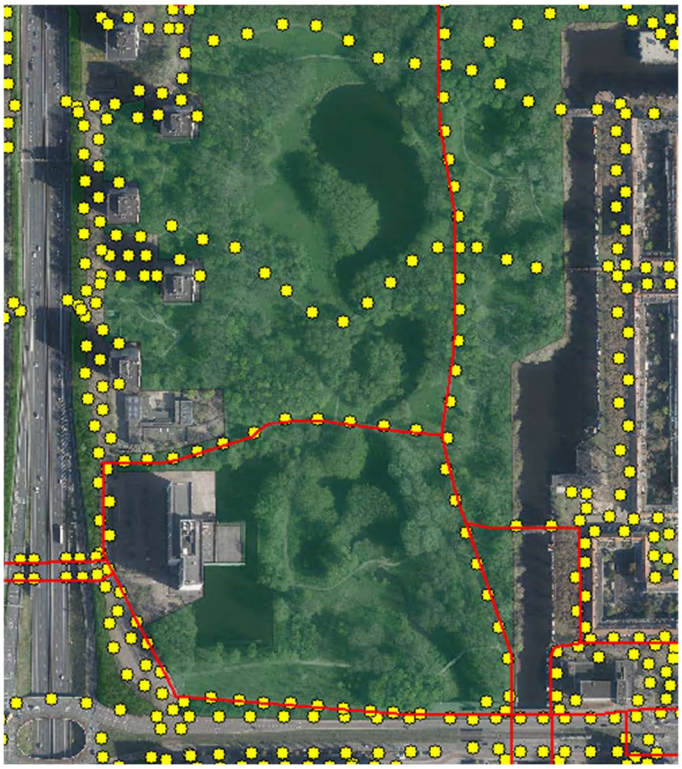

Nieuw-West	*Sloterpark* Naast het Hoofd- of plusnet fiets zijn andere paden aanwezig waar openbare verlichting staat. Kinderboerderij Het Sloterpark is ‘s nachts gesloten maar de routes ernaartoe zijn wel verlicht. Door het Sloterpark lopen Natuurnetwerk Nederland verbindingszones (Provinciaal natuurbeleid).	
Nieuw-West	*Christoffel Plantijn park* Naast het Hoofd- of plusnet fiets zijn in het park andere paden aanwezig waar openbare verlichting staat. Het Christoffel Plantijn park is onderdeel van de Ecologische structuur. De watergang langs het park is een Natuurnetwerk Nederland verbindings-zone (Provinciaal natuurbeleid).	

Nieuw-West	*Christoffel Plantijn pad* Naast het Hoofd- of plusnet fiets is een pad aanwezig waar ook openbare verlichting staat. Hier loopt een Natuurnetwerk Nederland verbindingszone (Provinciaal natuurbeleid) Het Christoffel Plantijn pad is onderdeel van de Ecologische structuur. De watergang is een Natuurnetwerk Nederland verbindingszone (Provinciaal natuurbeleid).	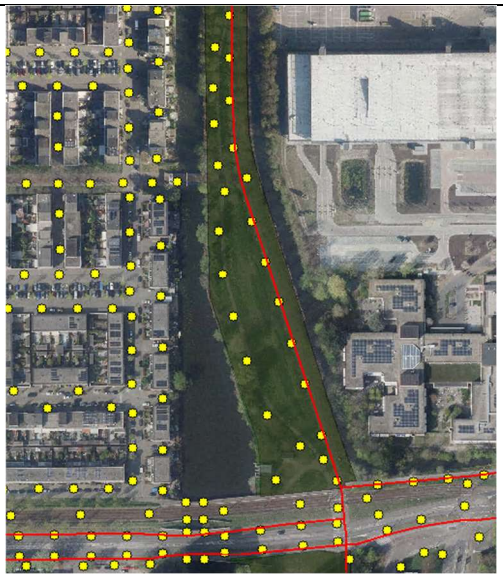 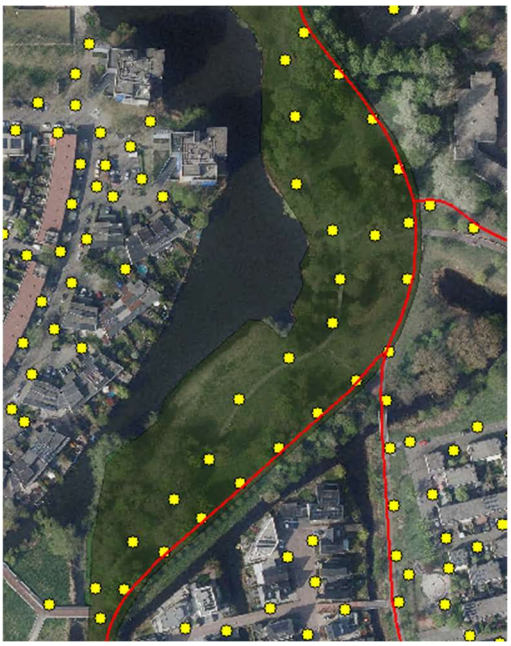
Nieuw-West	*De Oeverlanden-Riekerweg* Naast het Hoofd- of plusnet fiets is een pad aanwezig waar ook openbare verlichting staat. De Oeverlanden is onderdeel van de Ecologische structuur. Het Nieuwe Meer is onderdeel van het Natuurnetwerk Nederland (Provinciaal natuurbeleid)	

Nieuw-West	*Nieuwe meer- Oude Haagseweg* Het verlichte pad is geen onderdeel van het Hoofd- of plusnet fiets. Het pad is onderdeel van de Ecologische structuur. Het Nieuwe Meer is onderdeel van het Natuurnetwerk Nederland (Provinciaal natuurbeleid)	
Nieuw-West	*Kasterleepark* Naast het Hoofd- of plusnet fiets zijn paden aanwezig waar ook openbare verlichting staat.	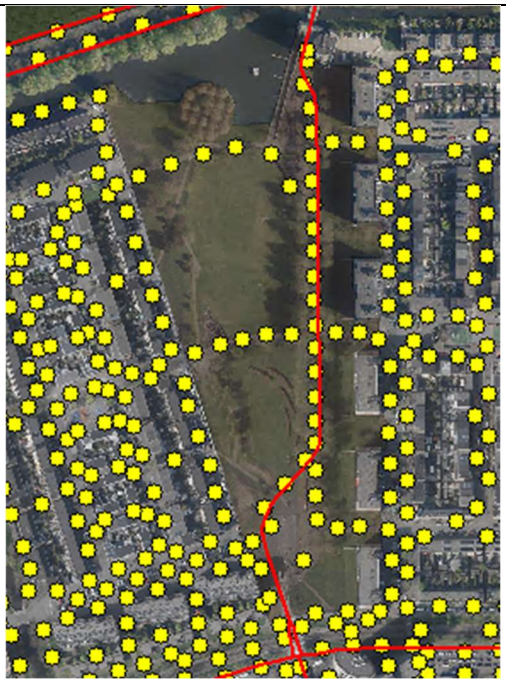
Nieuw-West	*Begraafplaats Crematorium Westgaarde* De begraafplaats is 's nachts gesloten, de entree is altijd verlicht.	

Nieuw-West	*Tuinen van West* De parkeerplaats in de hoofdgroenstructuur is verlicht.	
Nieuw-West	*Park de Kuil* Het verlichte pad is geen onderdeel van het Hoofd- of plusnet fiets. Park de Kuil is onderdeel van de Ecologische structuur. Door het park loopt een Natuurnetwerk Nederland verbindingszone (Provinciaal natuurbeleid).	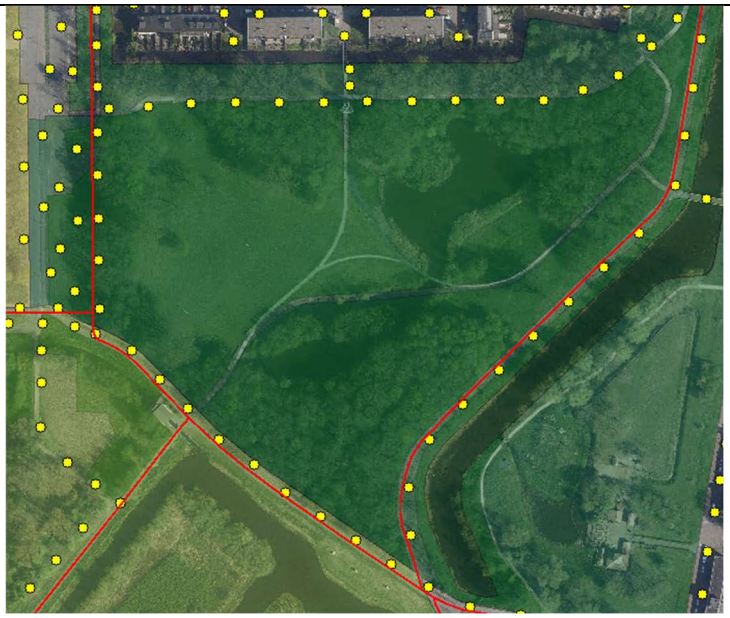
Nieuw-West	*Sportpark Ookmeer* Veel openbare verlichting in de Hoofdgroen-structuur rondom het sportpark. Aan de westzijde van Sportpark Ookmeer loopt een Natuurnetwerk Nederland verbindingszone (Provinciaal natuurbeleid).	

Nieuw-West	*Eendrachtspark* Naast het Hoofd- of plusnet fiets zijn andere paden aanwezig waar ook openbare verlichting staat. De watergang en oevers ten oosten van het Eendrachtspark zijn onderdeel van de Ecologische structuur.	
Nieuw-West	*Gerbrandypark* Naast het Hoofd- of plusnet fiets zijn andere paden aanwezig waar ook openbare verlichting staat.	