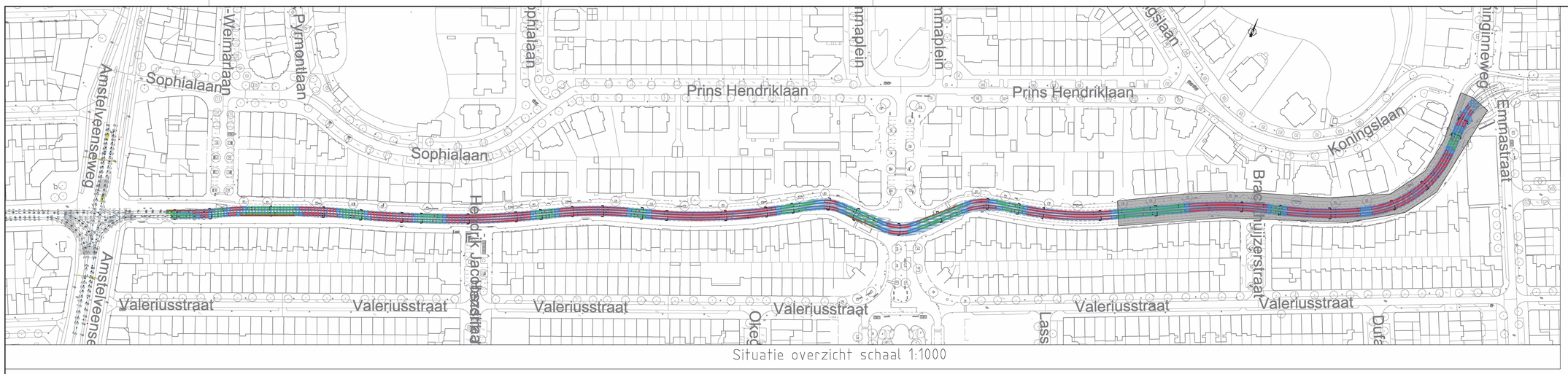

Situatie overzicht schaal 1:1000

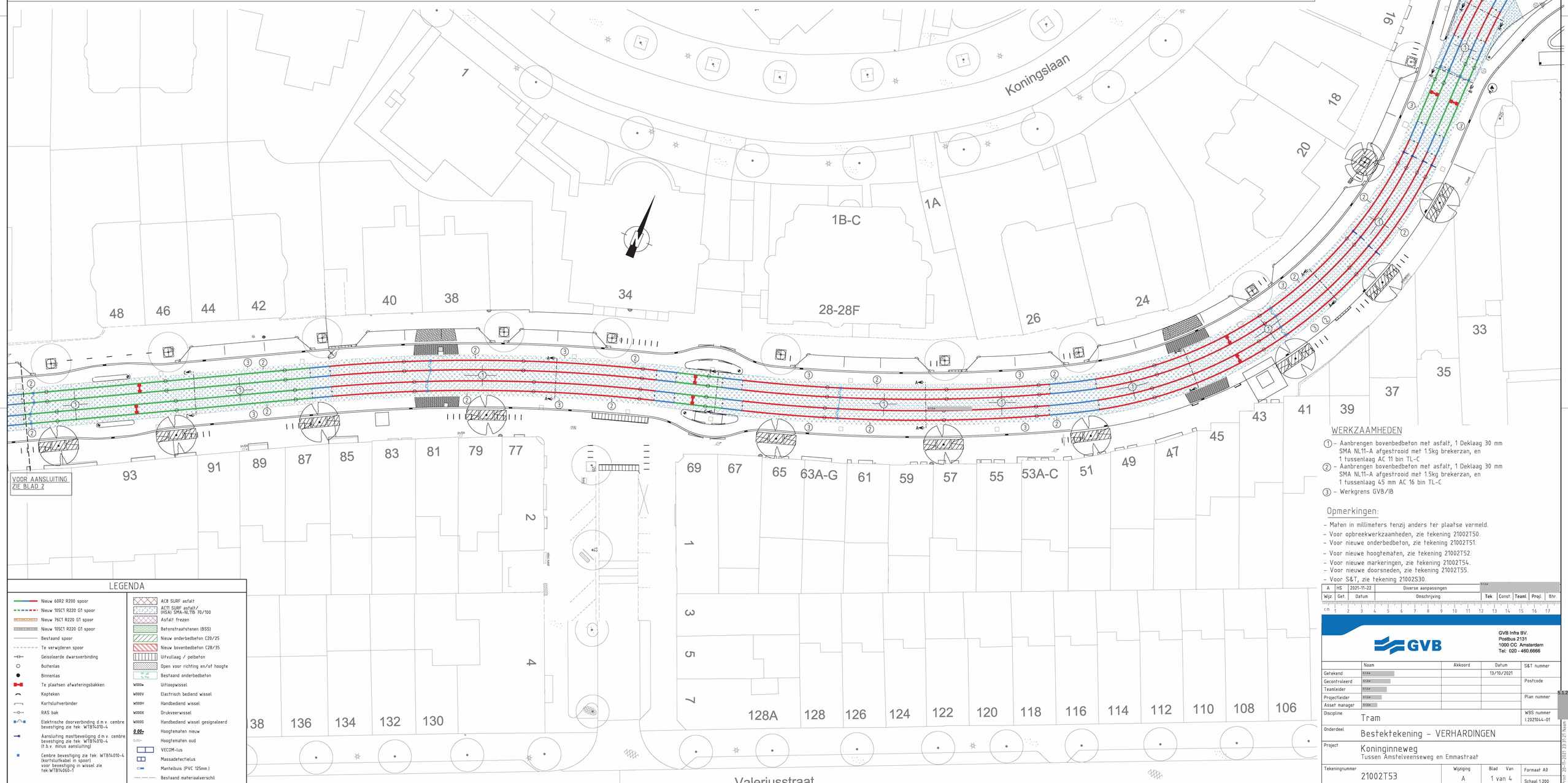

LEGENDA

- Nieuw 60R2 R200 spoor
- Nieuw 105C1 R220 G1 spoor
- Nieuw 76C1 R220 G1 spoor
- Nieuw 105C1 R220 G1 spoor
- Bestaand spoor
- Te verwijderen spoor
- Geisoleerde dwarsverbinding
- Buitenlas
- Binnenlas
- Te plaatsen afwateringsbakken
- Kopteken
- Kortsluitverbinder
- RAS bak
- Elektrische doorverbinding d.m.v. cembre bevestiging zie tek: WTB14010-4
- Aansluiting mastbevestiging d.m.v. cembre bevestiging zie tek: WTB14010-4 (f.b.v. minus aansluiting)
- Cembre bevestiging zie tek: WTB14010-4 (kortsluitkabel in spoor) voor bevestiging in wissel zie tek:WTB14060-1

- AC8 SURF asfalt
- AC11 SURF asfalt / (HSA) SMA-NL11B 70/100
- Asfalt frezen
- Betonstraatstenen (BSS)
- Nieuw onderbedbeton C20/25
- Nieuw bovenbedbeton C28/35
- Uitvullaag / pelbeton
- Open voor richting en/of hoogte
- Bestaand onderbedbeton
- W000+ Uitloopwissel
- W000V Electrisch bediend wissel
- W000H Handbediend wissel
- W000X Drukveerwissel
- W000S Handbediend wissel gesignaleerd
- 0.00+ Hoogtematen nieuw
- 0.00- Hoogtematen oud
- VECOM-lus
- Massadetectielus
- Mantelbuis (PVC 125mm.)
- Bestaand materiaalverschil

WERKZAAMHEDEN

1. – Aanbrengen bovenbedbeton met asfalt, 1 Deklaag 30 mm SMA NL11-A afgestrooid met 1.5kg brekerzan, en 1 tussenlaag AC 11 bin TL-C
2. – Aanbrengen bovenbedbeton met asfalt, 1 Deklaag 30 mm SMA NL11-A afgestrooid met 1.5kg brekerzan, en 1 tussenlaag 45 mm AC 16 bin TL-C
3. – Werkgrens GVB/IB

Opmerkingen:

- Maten in millimeters tenzij anders ter plaatse vermeld.
- Voor opbreekwerkzaamheden, zie tekening 21002T50.
- Voor nieuwe onderbedbeton, zie tekening 21002T51.
- Voor nieuwe hoogtematen, zie tekening 21002T52.
- Voor nieuwe markeringen, zie tekening 21002T54.
- Voor nieuwe doorsneden, zie tekening 21002T55.
- Voor S&T, zie tekening 21002S30.

Wijz.	Get.	Datum	Omschrijving	Tek.	Const.	Teaml.	Proj.	Bhr.
A	HS	2021-11-22	Diverse aanpassingen					

GVB Infra BV.
Postbus 2131
1000 CC Amsterdam
Tel: 020 - 460.6666

	Naam	Akkoord	Datum	S&T nummer
Getekend			13/10/2021	
Gecontroleerd				Postcode
Teamleider				
Projectleider				Plan nummer
Asset manager				
Discipline: Tram				WBS nummer I.2021944-01

Onderdeel: Bestektekening – VERHARDINGEN

Project: Koninginneweg
Tussen Amstelveenseweg en Emmastraat

Tekeningnummer	Wijziging	Blad Van	Formaat A0
21002T53	A	1 van 4	Schaal 1:200

© 2009 GVB, Auteursrechten voorbehouden

Print 25-11-2021 23:31 Naam