Geprint door 5.1, 2, e @amsterdam.nl
dinsdag, 5 augustus 2025 16:54

SIG-2665512



Melding

Toelichting	: Er ligt een berg gedumpt afval op de brug van de korte s'gravezandestraat, spinozahof.
Overlast	: 23-05-2025 12:05
Stadsdeel	: Centrum
Adres	: Spinozahof 5.1, 2, e 1018AN Amsterdam
Gemeld op	: 23-05-2025 12:05
Hoofdcategorie	: Schoon
Subcategorie	: Veeg- / zwerfvuil
Urgentie	: Normal
Bron	: app

Melder

E-mail	: Onbekend
Telefoonnummer	: Onbekend
Verklaring contactgegevens delen	: Toegestaan

Foto's

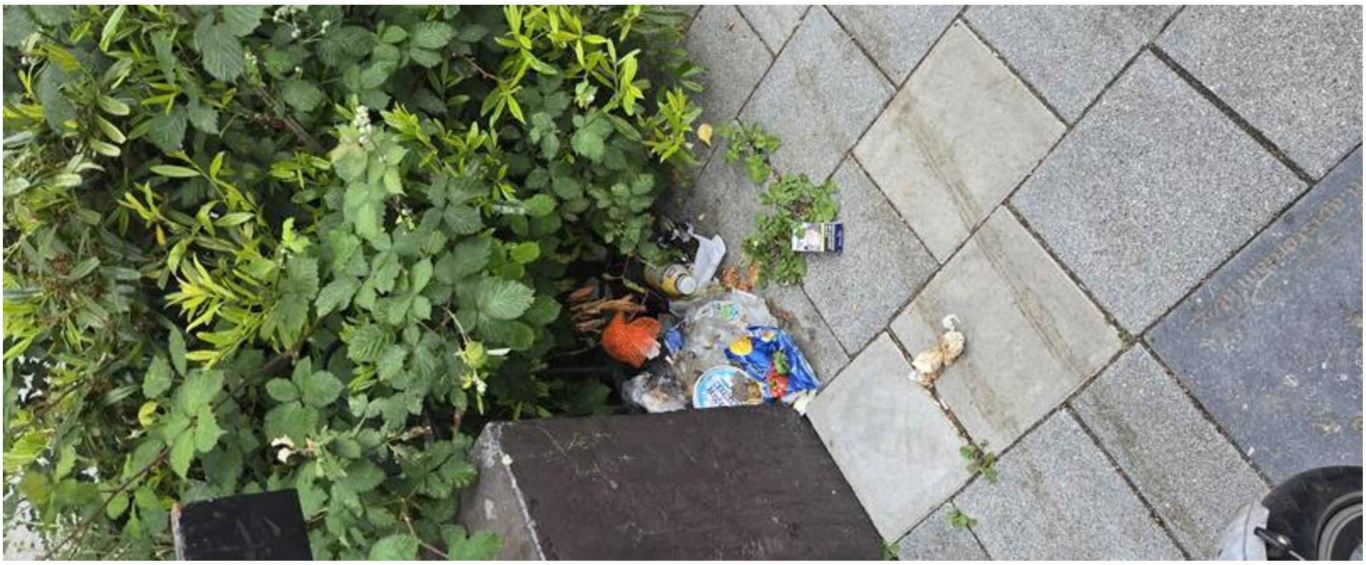

20250523_120147.jpg op 23-05-2025 12:05 door melder

Geschiedenis

Gewijzigd op 16-06-2025 om 12:55:33 door 5.1, 2, e @amsterdam.nl	Status gewijzigd naar: Afgehandeld "We hebben het vuil daar opgeruimd. Fijn dat u met ons hebt meegedacht. Bedankt voor uw melding."
Gewijzigd op 13-06-2025 om 08:09:19 door info@iasset.nl	Status gewijzigd naar: Extern: verzoek tot afhandeling "Uitgevoerd -"
Gewijzigd op 23-05-2025 om 12:22:10 door info@iasset.nl	Status gewijzigd naar: In afwachting van behandeling
Gewijzigd op 23-05-2025 om 12:21:45 door 5.1, 2, e @amsterdam.nl	Categorie gewijzigd naar: Veeg- / zwerfvuil
Gewijzigd op 23-05-2025 om 12:21:45 door 5.1, 2, e @amsterdam.nl	Status gewijzigd naar: Gemeld
Gewijzigd op 23-05-2025 om 12:05:09 door Signalen systeem	Notitie toegevoegd: "Bijlage toegevoegd door melder: 20250523_120147.jpg"
Gewijzigd op 23-05-2025 om 12:05:06 door Signalen systeem	Type gewijzigd naar: Melding
Gewijzigd op 23-05-2025 om 12:05:06 door Signalen systeem	Urgentie gewijzigd naar: Normaal
Gewijzigd op 23-05-2025 om 12:05:06 door Signalen systeem	Categorie gewijzigd naar: Grof afval
Gewijzigd op 23-05-2025 om 12:05:06 door Signalen systeem	Servicebelofte: "Wij gaan aan het werk met uw melding. U hoort binnen 3 dagen wat wij hebben gedaan."
Gewijzigd op 23-05-2025 om 12:05:06 door Signalen systeem	Status gewijzigd naar: Gemeld
Gewijzigd op 23-05-2025 om 12:05:06 door Signalen systeem	Locatie gewijzigd naar: "Stadsdeel: Centrum Spinozahof 5.1, 2, e Amsterdam"