AANVRAAG OMGEVINGSVERGUNNING

FOTO'S



VOORGEVEL



ACHTERGEVEL

SITUATIE

Kadastrale gemeente: Amsterdam
Sectie: R Perceelnummer: 963

N



Vergunningstekeningen dienen niet te worden gebruikt als werktekeningen. Alle maatvoering dient dan ook in het werk te worden gecontroleerd / nagemeten.

FASE	Aanvraag Omgevingsvergunning	--
OMSCHRIJVING	Bouwkundig splitsen	
ADRES	Govert Flinckstraat 126, Amsterdam	
OPDRACHTGEVER		
ONDERWERP	Voorblad: Foto's & situatie	
TEKENAAR		
SCHAAL	1 500	
PAPIERFORMAAT	A3	
DATUM	27-05-2020	
WERKNUMMER	15221	

TEKENINGNUMMER

VB 00

WIJZ. 1:	08-06-2020
WIJZ. 2:	--
WIJZ. 3:	--
WIJZ. 4:	--
WIJZ. 5:	--
WIJZ. 6:	--
WIJZ. 7:	--

EN Vastgoed Advies
Roode Wildemanweg 47
1521 PZ Wormerveer

Telefoon (075) 888 03 83
E-mail info@envastgoedadvies.nl
Internet www.envastgoedadvies.nl

Rabobank 1488.66.751
BTW 8517.07.944
Kvk 55431003

Deze tekening blijft eigendom van EN Vastgoed BV en mag zonder haar schriftelijke toestemming niet worden gekopieerd vermenigvuldigd of worden aangewend voor een ander project anders dan aangegeven op deze tekening onverschillig of dit een oorspronkelijke opdrachtgever of derden betreft. E.e.a. volgens en overeenkomstig de auteurswet. Alle opdrachten worden aanvaard en uitgevoerd onder uitsluiting van iedere aansprakelijkheid voor zover deze verder gaat dan de dekking tot de som van de opdracht.

RENVOOI

- Bestaande buitenwand
- Bestaande binnenwand - Dragend
- Bestaande binnenwand - Niet dragend
- Bestaande vloer - Steenachting
- Bestaande vloer - Hout
- Kalkzandsteen
- Lichte / zware scheidingswand (Metal-Stud / Houtskeletbouw / etc.)
- Metselwerk
- Isolatie
- (Prefab)Beton
- Houtskeletbouw buitenwand v.v. gevelbekleding
- VR — Bestaand ventilatie-rooster
- VR — Ventilatierooster Ducoline 23 à 22,6 dm³/s/m
- ZR — Ventilatierooster Duco Roofmax ZR à 9,53 dm³/s/m
- MV — Aansluitpunt (ventiel) t.b.v. afvoer vuile lucht via de mechanische ventilatie-unit. Leidingen wegwerken boven het plafond of rechtstreeks naar buiten.
- 230v — Rookmelder, aan elkaar gekoppeld en aangesloten op het lichtnet, uitvoering conform NEN 2555 (woningbouw)"Brandveiligheid van gebouwen - Rookmelders voor woonfuncties"
- Huisnummer — Toegang tot de woning / het appartement met vermelding van het huisnummer
- Deur welke voorzien is van een dranger (zelfsluitend), vlgs. opgave opdrachtgever
- Deur welke voorzien is van een dranger (zelfsluitend), welke in combinatie met het kozijn een brandwerendheid bezit van tenminste de in de brandscheiding genoemde waarde, conform de NEN 6069:2011.
- LS — Onderdeel van een constructie welke in één beweging te openen is zonder sleutel, losse voorwerpen en/of hulpmiddelen, conform NEN-EN 179.
- Pb — Onderdeel van de constructie welke voorzien is van een 'paniekssluiting' vlgs. NEN-EN 1125.
- K 6 — Koolzuursneeuwblusser gevuld met tenminste 6KG. Betreffende blusser dient te voldoen aan het besluit "draagbare blustoestellen".
- P 6 — Poederblusser gevuld met tenminste 6KG. A.B.C. Betreffende blusser dient te voldoen aan het besluit "draagbare blustoestellen".
- S 6 — Sproeischuimblusser gevuld met tenminste 6Liter. A.B.C. Betreffende blusser dient te voldoen aan het besluit "draagbare blustoestellen".
- 25m — Brandslanghaspel (Hoofdstuk 3 van het "Handboek brandbeveiligingsinstallaties"', van Brandweer Nederland, geeft nadere handvatten om aan de gestelde eis(en) to voldoen).
- Aanduiding van de uitgang
- Noodverlichting en Vluchtweg aanduidingen, uitvoering conform:
  - NEN-EN 1838 "Toegepaste Verlichtingstechniek - Noodverlichting".
  - NEN 3011 en NEN 6088 (symbooleisen)
  - NEN-EN-IEC 60598-2-22 (productnorm voor de armaturen)
- NV
- (30) (60) — 30 of 60 minuten weerstand tegen branddoorslag en brandoverslag (WBDBO), conform de NEN 6068+C1:2016 nl & NEN-EN 13501
- Ondergrondse brandkraan (OBK)

RENVOOI BOUWBESLUIT

- Vloerafscheidingen vlgs. BB afd. 2.3
- Overbrugging van hoogteverschillen vlgs. BB afd. 2.4
- Trappen vlgs. BB afd. 2.5
- Elektrische installatie vlgs. NEN1010 en voorschriften energie-bedrijven
- Beweegbare constructieonderdelen vlgs. BB afd. 2.7
- Inbraakwerendheid vlgs. BB afd. 2.15, NEN5087 en NEN5096
- Geluidwering vlgs. BB afd. 3.1 t/m 3.4, NEN5077 en NPR5073
- Vochtwering vlgs. BB afd. 3.5, NEN 2778 en NPR2652
- Rioleringen en afvoeren vlgs. NEN3215
- Ventilatie vlgs. BB afd. 3.6, 3.7, NEN1087 en NPR1088
- Drinkwater en warmwatervoorzieningen vlgs. NEN1006
- Daglichttoetreding vlgs. BB afd. 3.11 en NEN2057
- Luchtdoorlatendheid vlgs. NEN2686
- Meterruimte vlgs. NEN2768
- Thermische isolatie vlgs. BB hfdst. 5 en NEN1068
- Energieprestatie vlgs. NEN7120
- Brievenbus vlgs. NEN1770
- Hang- en sluitwerk vlgs. BB afd. 2.15
- Brandwerendheid van de bouwconstructie tot bezwijken, 60 minuten vlgs. BB artikel 2.12 en NEN8700
- De constructies welke van invloed kunnen zijn op de brandwerende scheidingen bezitten een brandwerendheid die tenminste voldoet aan de eis die gesteld is aan de betreffende bijbehorende brandwerende scheidingen.
- De brandwerendheid van doorvoeringen door brandwerende wanden of vloeren is gelijk aan die van de desbetreffende wand of vloer e.e.a. conform de NEN6069 of de NEN-EN 1366-3+4. De brandwerendheid van de doorvoeringen wordt aangebracht door een daartoe gecertificeerd bedrijf.
- De geëiste brandwerendheid van wanden, kolommen, balken, ramen, deuren etc. is/ wordt aangetoond d.m.v. een geldig rapport, welke is opgesteld door een instelling welke is aangewezen door de raad van accreditatie.
- De brandwerende wanden lopen door tot de onderkant van de vloer- of dakconstructie.
- De isolatiematerialen van het dak en gevel welke als brandwerend zijn aangewezen zijn van onbrandbare kwaliteit conform NEN 6064 of NEN-EN 13501-1
- Een zijde van een constructieonderdeel die grenst aan de buitenlucht, van een bouwwerk waarvan een voor personen bestemde vloer tenminste 5 m boven het meetniveau ligt, voldoen vanaf het aansluitende terrein tot een hoogte van ten minste 2,5 m aan brandklasse B, bepaald volgens NEN-EN 13501-1.
- Een zijde van een constructieonderdeel die grenst aan de binnenlucht voldoet aan brandklasse D conform de NEN-EN 13501-1.
- Een zijde van een constructieonderdeel die grenst aan de binnenlucht van een extra beschermde vluchtroute, voldoet met betrekking tot de bijdrage tot brandvoortplanting, met uitzondering van vloeren en bovenzijde trap, aan klasse B en rookklasse s2 van de NEN-EN 13501-1.
- Een zijde van een constructieonderdeel die grenst aan de binnenlucht van een extra beschermde vluchtroute, voor de bovenzijde van een voor personen bestemde vloer, een trap en een hellingbaan voldoet aan brandklasse Cfl en rookklasse s1fl van de NEN-EN 13501-1.

VENTILATIEBEREKENING

APP. 126-I — Studio:

Aanvoer:	natuurlijk (via raamkozijn)	
Afvoer:	mechanisch	
Bouwbesluit:	0,7 dm³/s per m² *(met een minimum van 21 dm³/s)*	
Min. capaciteit:	24,5 x 0,7 = ~~17,1~~ 21,00 dm³/s af- en aanvoeren.	

Min. oppervlakte daglicht:

24,5	m²	x	10%	=	2,45	m²	
Aei = 1		x	1,82	=	1,82	m²	
Aei = 1		x	1,15	=	1,15	m²	
Aei = 1		x	1,23	=	1,23	m²	
Totaal		=	4,20	m²	waar	2,45	m² nodig is, voldoet

APP. 126-II — Studio:

Aanvoer:	natuurlijk (via raamkozijn)	
Afvoer:	mechanisch (via sleuf onder de deur)	
Bouwbesluit:	0,7 dm³/s per m² *(met een minimum van 21 dm³/s)*	
Min. capaciteit:	22,7 x 0,7 = ~~15,9~~ 21,00 dm³/s af- en aanvoeren.	

Min. oppervlakte daglicht:

22,7	m²	x	10%	=	2,27	m²	
Aei = 2		x	1,64	=	3,28	m²	
Totaal		=	3,28	m²	waar	2,27	m² nodig is, voldoet

APP. 126-III — Studio:

Aanvoer:	natuurlijk (via raamkozijn)	
Afvoer:	mechanisch	
Bouwbesluit:	0,7 dm³/s per m² *(met een minimum van 21 dm³/s)*	
Min. capaciteit:	24,5 x 0,7 = ~~18,0~~ 21,00 dm³/s af- en aanvoeren.	

Min. oppervlakte daglicht:

24,5	m²	x	10%	=	2,45	m²	
Aei = 3		x	1,58	=	4,74	m²	
Totaal		=	4,74	m²	waar	2,45	m² nodig is, voldoet

APP. 126-IV — Studio:

Aanvoer:	natuurlijk (via raamkozijn)	
Afvoer:	mechanisch (via sleuf onder de deur)	
Bouwbesluit:	0,7 dm³/s per m² *(met een minimum van 21 dm³/s)*	
Min. capaciteit:	22,7 x 0,7 = ~~6,5~~ 21,00 dm³/s af- en aanvoeren.	

Min. oppervlakte daglicht:

22,7	m²	x	10%	=	2,27	m²	
Aei = 1		x	0,97	=	0,97	m²	
Aei = 1		x	1,27	=	1,27	m²	
Aei = 1		x	1,40	=	1,40	m²	
Totaal		=	3,64	m²	waar	2,27	m² nodig is, voldoet

APP. 126-V — Studio:

Aanvoer:	natuurlijk (via raamkozijn)	
Afvoer:	mechanisch (via sleuf onder de deur)	
Bouwbesluit:	0,7 dm³/s per m² *(met een minimum van 21 dm³/s)*	
Min. capaciteit:	14,6 x 0,7 = ~~4,2~~ 21,00 dm³/s af- en aanvoeren.	

Min. oppervlakte daglicht:

14,6	m²	x	10%	=	1,46	m²	
Aei = 1		x	0,71	=	0,71	m²	
Aei = 1		x	1,01	=	1,01	m²	
Totaal		=	1,72	m²	waar	1,46	m² nodig is, voldoet

APP. 126-VI — Studio:

Aanvoer:	natuurlijk (via raamkozijn)	
Afvoer:	mechanisch	
Bouwbesluit:	0,7 dm³/s per m² *(met een minimum van 21 dm³/s)*	
Min. capaciteit:	15,9 x 0,7 = ~~15,9~~ 21,00 dm³/s af- en aanvoeren.	

Min. oppervlakte daglicht:

15,9	m²	x	10%	=	1,59	m²	
Aei = 1		x	0,92	=	0,92	m²	
Aei = 1		x	1,01	=	1,01	m²	
Totaal		=	1,93	m²	waar	1,59	m² nodig is, voldoet

VENTILATIEBEREKENING ALGEMEEN

Toiletten:

Aanvoer:	natuurlijk (sleuf onder de deur)
Afvoer:	mechanisch (ventiel in plafond)
Bouwbesluit:	tenminste 7,0 dm3/s af- en aanvoeren.

Badkamers:

Aanvoer:	natuurlijk (sleuf onder de deur)
Afvoer:	mechanisch (ventiel in plafond)
Bouwbesluit:	tenminste 14,0 dm3/s af- en aanvoeren.

Keuken:

Aanvoer:	natuurlijk (sleuf onder de deur)
Afvoer:	mechanisch (ventiel in plafond)
Bouwbesluit:	tenminste 21,0 dm3/s af- en aanvoeren.

DAGLICHTBEREKENING

Vergunningstekeningen dienen niet te worden gebruikt als werktekeningen. Alle maatvoering dient dan ook in het werk te worden gecontroleerd / nagemeten.

FASE	Aanvraag Omgevingsvergunning	--
OMSCHRIJVING	Bouwkundig splitsen	
ADRES	Govert Flinckstraat 126, Amsterdam	
OPDRACHTGEVER		
ONDERWERP	Voorblad: Renvooien	
TEKENAAR		
SCHAAL	n.v.t.	
PAPIERFORMAAT	A3	
DATUM	27-05-2020	
WERKNUMMER	15221	

TEKENINGNUMMER

VB 01

WIJZ. 1:	08-06-2020
WIJZ. 2:	--
WIJZ. 3:	--
WIJZ. 4:	--
WIJZ. 5:	--
WIJZ. 6:	--
WIJZ. 7:	--

EN Vastgoed advies
Roode Wildemanweg 47
1521 PZ Wormerveer

Telefoon (075) 888 03 83
E-mail info@envastgoedadvies.nl
Internet www.envastgoedadvies.nl

Rabobank 1488.66.751
BTW 8517.07.944
Kvk 55431003

Deze tekening blijft eigendom van EN Vastgoed BV en mag zonder haar schriftelijke toestemming niet worden gekopieerd vermenigvuldigd of worden aangewend voor een ander project anders dan aangegeven op deze tekening onverschillig of dit een oorspronkelijke opdrachtgever of derden betreft. E.e.a. volgens en overeenkomstig de auteurswet. Alle opdrachten worden aanvaard en uitgevoerd onder uitsluiting van iedere aansprakelijkheid voor zover deze verder gaat dan de dekking tot de som van de opdracht.

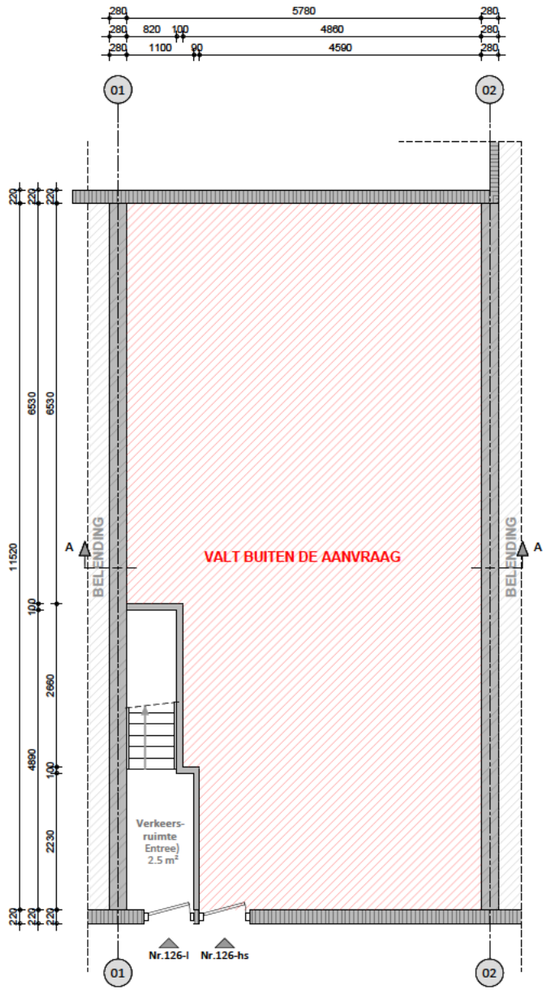

BEGANE GROND
Bestaande situatie

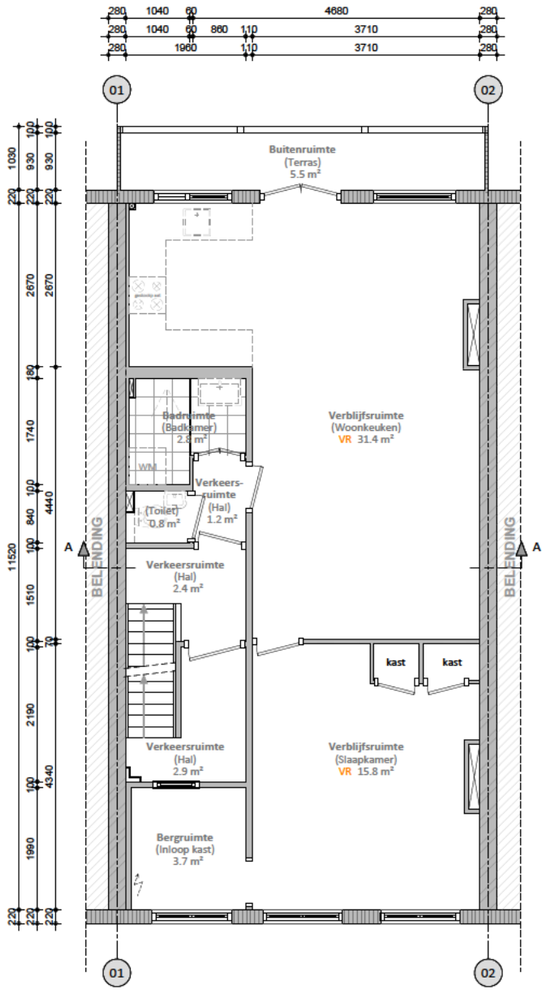

EERSTE VERDIEPING
Bestaande situatie

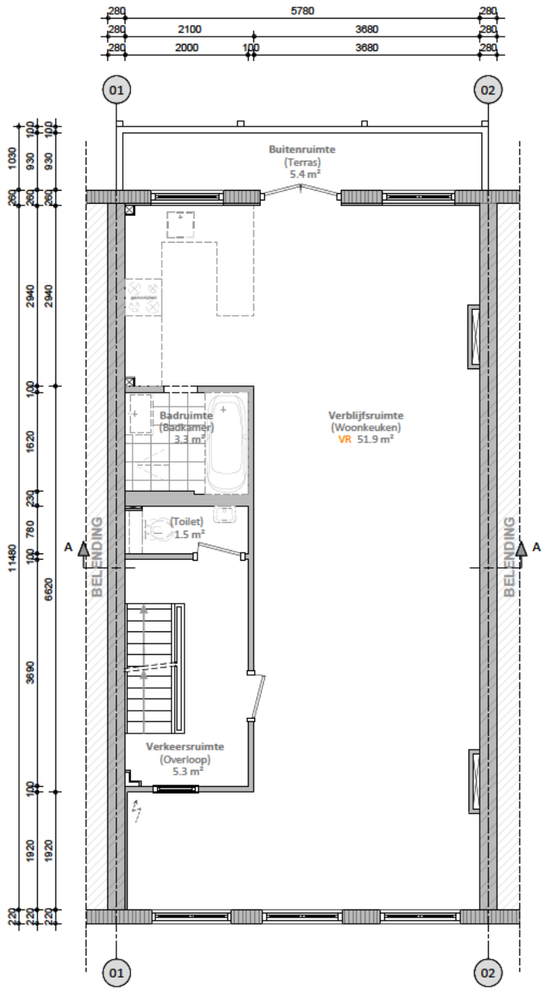

TWEEDE VERDIEPING
Bestaande situatie

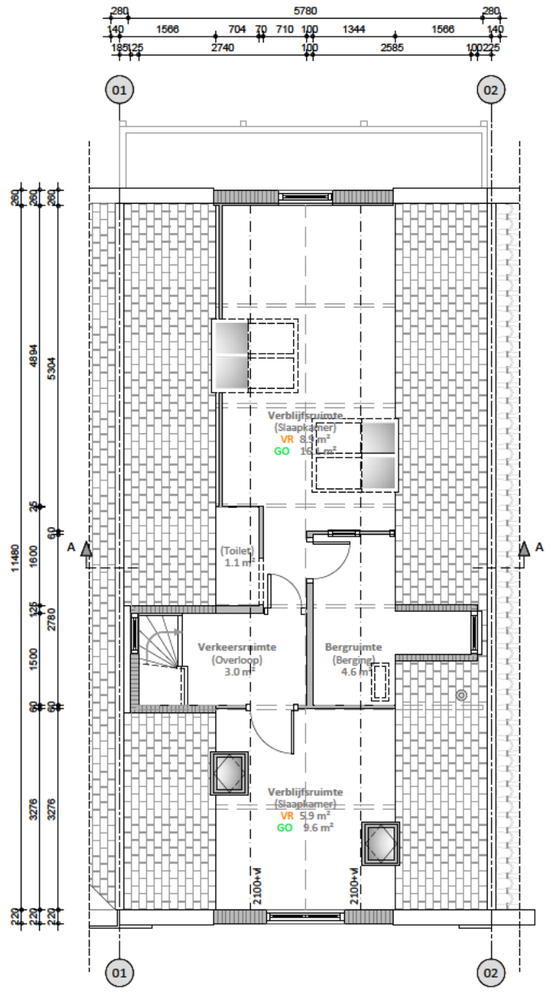

DERDE VERDIEPING
Bestaande situatie

GO VERDIEPINGEN			BVO	
Begane grond	4,63	m²	5 91	m²
1e verdieping	66,59	m²	72.48	m²
2e verdieping	66,59	m²	72.48	m²
3e verdieping	36,50	m²	72.48	m²

Vergunningstekeningen dienen niet te worden gebruikt als werktekeningen. Alle maatvoering dient dan ook in het werk te worden gecontroleerd / nagemeten.

(O.G.) = Of gelijkwaardig | Keuze aan de aannemer om een gelijkwaardig product toe te passen. Gelijkwaardigheid aangetoond d.m.v. attesten / certificaten / etc.

FASE	Aanvraag Omgevingsvergunning	--
OMSCHRIJVING	Bouwkundig splitsen	
ADRES	Govert Flinckstraat 126, Amsterdam	
OPDRACHTGEVER		
ONDERWERP	Plattegronden | Bestaande situatie	
TEKENAAR		
SCHAAL	1:100	
PAPIERFORMAAT	A3	
DATUM	27-05-2020	
WERKNUMMER	15221	

TEKENINGNUMMER
TEK 01

WIJZ. 1:	08-06-2020
WIJZ. 2:	--
WIJZ. 3:	--
WIJZ. 4:	--
WIJZ. 5:	--
WIJZ. 6:	--
WIJZ. 7:	--

EN Vastgoed Advies
Roode Wildemanweg 47
1521 PZ Wormerveer
Telefoon (075) 888 03 83
E-mail info@envastgoedadvies.nl
Internet www.envastgoedadvies.nl
Rabobank 1488.66.751
BTW 8517.07.944
Kvk 55431003

Deze tekening blijft eigendom van EN Vastgoed BV en mag zonder haar schriftelijke toestemming niet worden gekopieerd vermenigvuldigd of worden aangewend voor een ander project anders dan aangegeven op deze tekening onverschillig of dit een oorspronkelijke opdrachtgever of derden betreft. E.e.a. volgens en overeenkomstig de auteurswet. Alle opdrachten worden aanvaard en uitgevoerd onder uitsluiting van iedere aansprakelijkheid voor zover deze verder gaat dan de dekking tot de som van de opdracht.

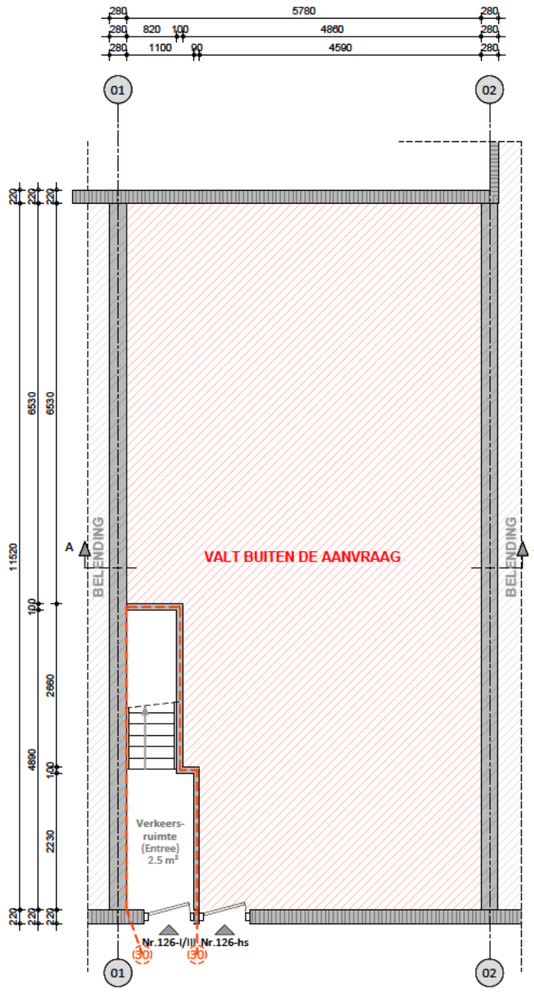

BEGANE GROND
Nieuwe situatie

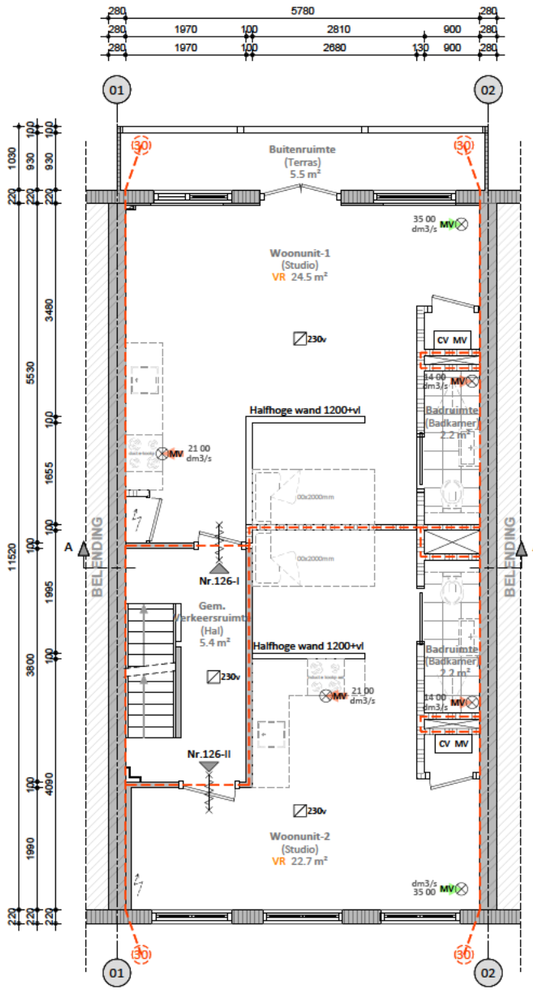

EERSTE VERDIEPING
Nieuwe situatie

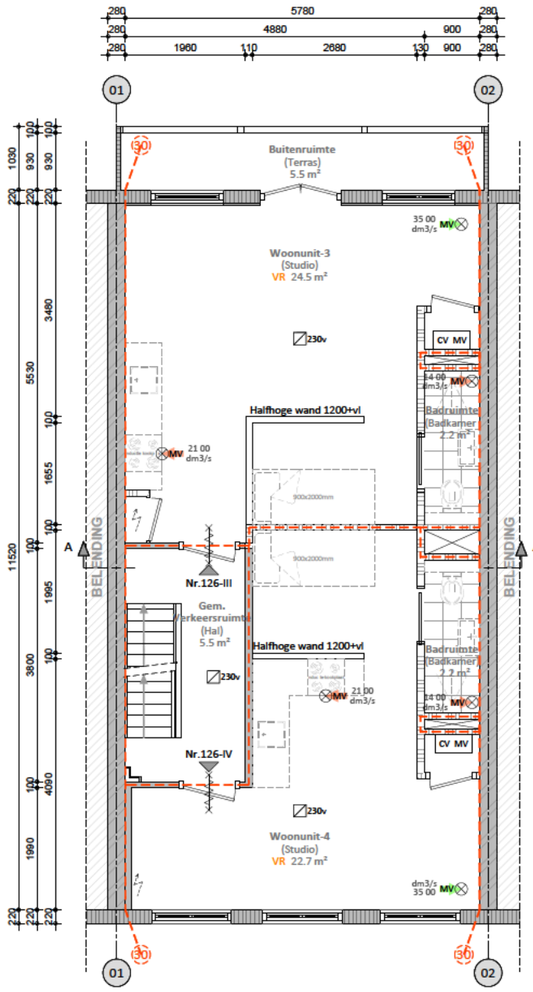

TWEEDE VERDIEPING
Nieuwe situatie

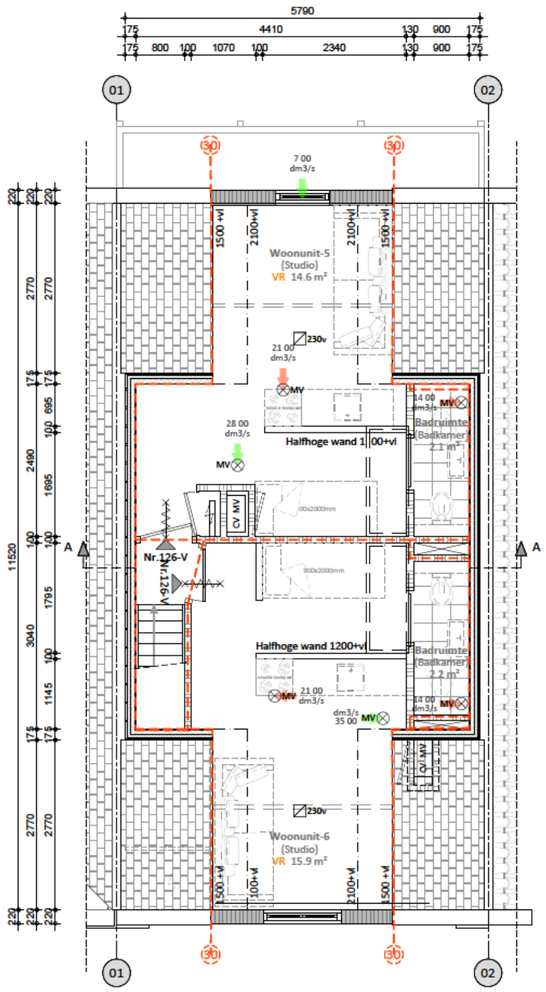

DERDE VERDIEPING
Nieuwe situatie

GO VERDIEPINGEN

Begane grond	4,63	m²
Woonunit-1	30,61	m²
Woonunit-2	26,87	m²
Woonunit-3	30,84	m²
Woonunit-4	26,35	m²
Woonunit-5	22,17	m²
Woonunit-6	22,30	m²

BVO

5 91	m²
34.02	m²
30.08	m²
34.00	m²
30.08	m²
34.57	m²
37.91	m²

Vergunningstekeningen dienen niet te worden gebruikt als werktekeningen. Alle maatvoering dient dan ook in het werk te worden gecontroleerd / nagemeten.

(O.G.) = Of gelijkwaardig | Keuze aan de aannemer om een gelijkwaardig product toe te passen. Gelijkwaardigheid aangetoond d.m.v. attesten / certificaten / etc.

FASE	Aanvraag Omgevingsvergunning	--
OMSCHRIJVING	Bouwkundig splitsen	
ADRES	Govert Flinckstraat 126, Amsterdam	
OPDRACHTGEVER		
ONDERWERP	Plattegronden | Nieuwe situatie	
TEKENAAR		
SCHAAL	1:100	
PAPIERFORMAAT	A3	
DATUM	27-05-2020	
WERKNUMMER	15221	

TEKENINGNUMMER

TEK 02

WIJZ. 1:	08-06-2020
WIJZ. 2:	--
WIJZ. 3:	--
WIJZ. 4:	--
WIJZ. 5:	--
WIJZ. 6:	--
WIJZ. 7:	--

EN Vastgoed advies
Roode Wildemanweg 47
1521 PZ Wormerveer

Telefoon (075) 888 03 83
E-mail info@envastgoedadvies.nl
Internet www.envastgoedadvies.nl

Rabobank 1488.66.751
BTW 8517.07.944
Kvk 55431003

Deze tekening blijft eigendom van EN Vastgoed BV en mag zonder haar schriftelijke toestemming niet worden gekopieerd vermenigvuldigd of worden aangewend voor een ander project anders dan aangegeven op deze tekening onverschillig of dit een oorspronkelijke opdrachtgever of derden betreft. E.e.a. volgens en overeenkomstig de auteurswet. Alle opdrachten worden aanvaard en uitgevoerd onder uitsluiting van iedere aansprakelijkheid voor zover deze verder gaat dan de dekking tot de som van de opdracht.

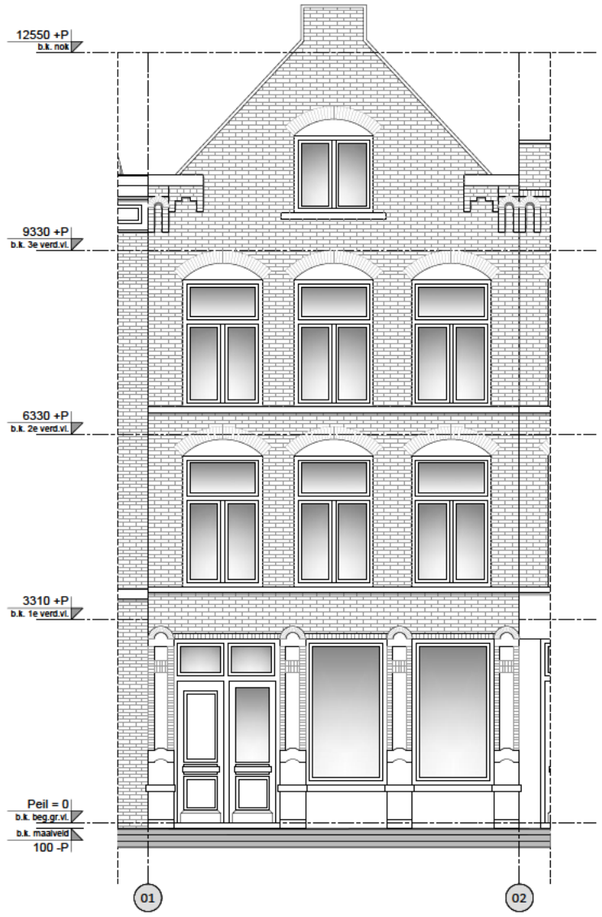

VOORGEVEL
Bestaande situatie



ACHTERGEVEL
Bestaande situatie

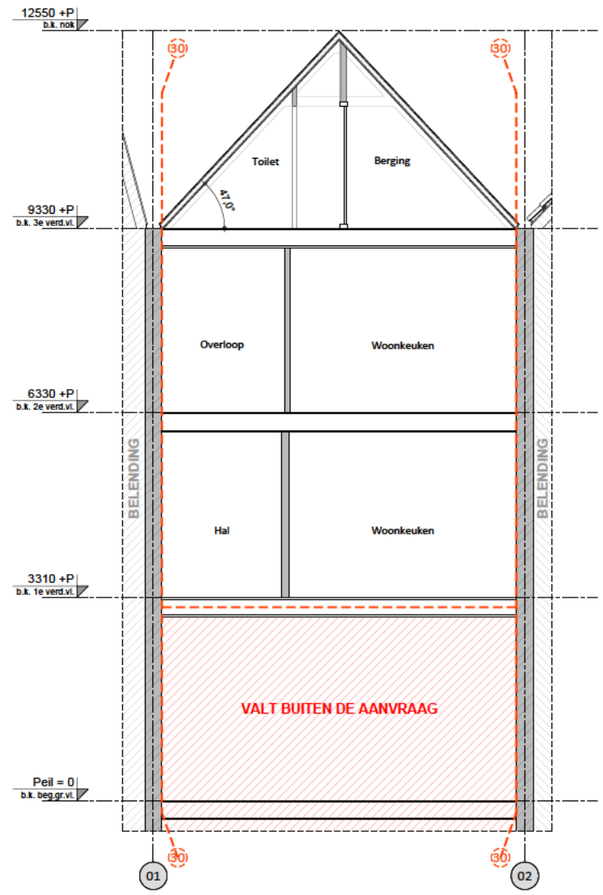

DOORSNEDE A-A
Bestaande situatie

Vergunningstekeningen dienen niet te worden gebruikt als werktekeningen. Alle maatvoering dient dan ook in het werk te worden gecontroleerd / nagemeten.

(O.G.) = Of gelijkwaardig | Keuze aan de aannemer om een gelijkwaardig product toe te passen. Gelijkwaardigheid aangetoond d.m.v. attesten / certificaten / etc.

FASE	Aanvraag Omgevingsvergunning	--
OMSCHRIJVING	Bouwkundig splitsen	
ADRES	Govert Flinckstraat 126, Amsterdam	
OPDRACHTGEVER		
ONDERWERP	Gevelaanzichten & doorsnede | Bestaande situatie	
TEKENAAR		
SCHAAL	1:100	
PAPIERFORMAAT	A3	
DATUM	27-05-2020	
WERKNUMMER	15221	

TEKENINGNUMMER

TEK 03

WIJZ. 1:	08-06-2020
WIJZ. 2:	--
WIJZ. 3:	--
WIJZ. 4:	--
WIJZ. 5:	--
WIJZ. 6:	--
WIJZ. 7:	--

EN Vastgoed advies
Roode Wildemanweg 47
1521 PZ Wormerveer

Telefoon (075) 888 03 83
E-mail info@envastgoedadvies.nl
Internet www.envastgoedadvies.nl

Rabobank 1488.66.751
BTW 8517.07.944
Kvk 55431003

Deze tekening blijft eigendom van EN Vastgoed BV en mag zonder haar schriftelijke toestemming niet worden gekopieerd vermenigvuldigd of worden aangewend voor een ander project anders dan aangegeven op deze tekening onverschillig of dit een oorspronkelijke opdrachtgever of derden betreft. E.e.a. volgens en overeenkomstig de auteurswet. Alle opdrachten worden aanvaard en uitgevoerd onder uitsluiting van iedere aansprakelijkheid voor zover deze verder gaat dan de dekking tot de som van de opdracht.

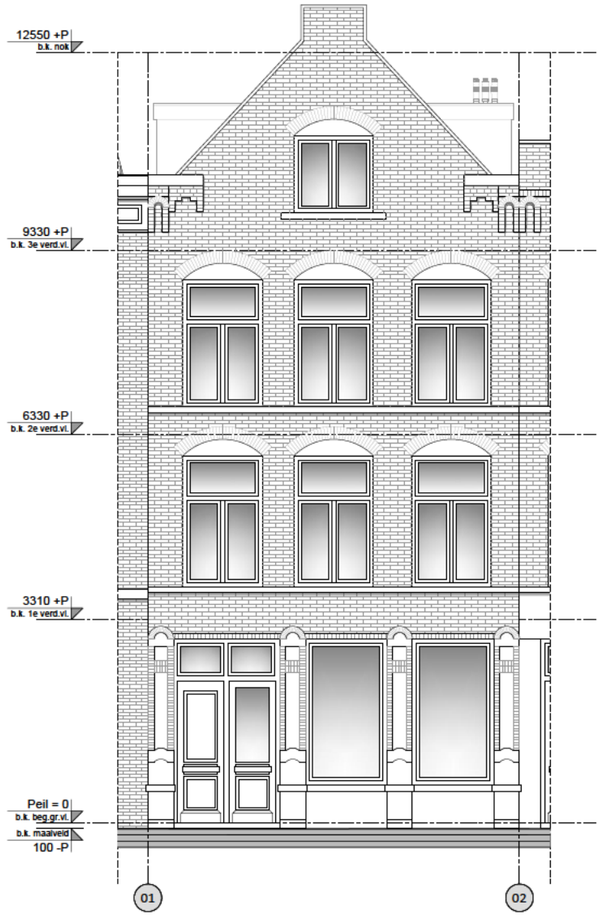

VOORGEVEL
Nieuwe situatie

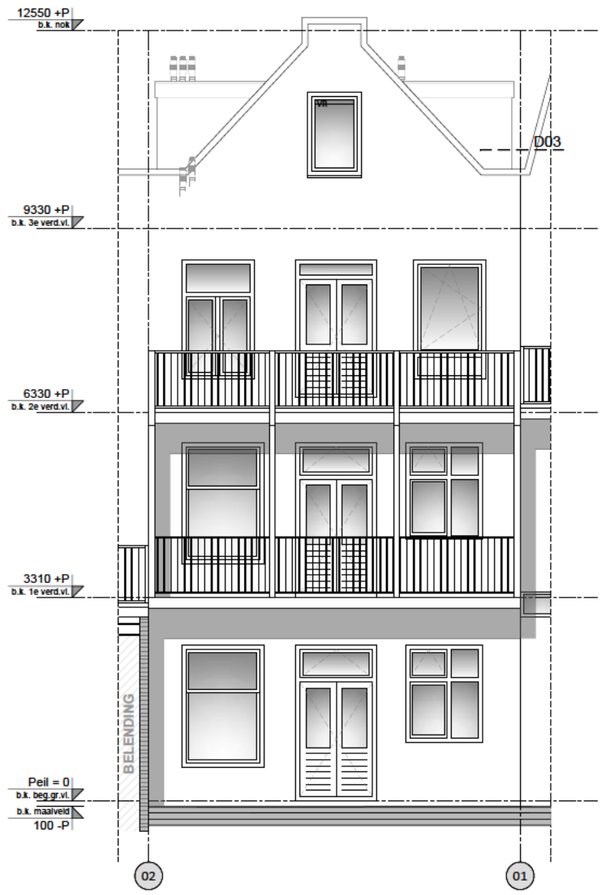

ACHTERGEVEL
Nieuwe situatie

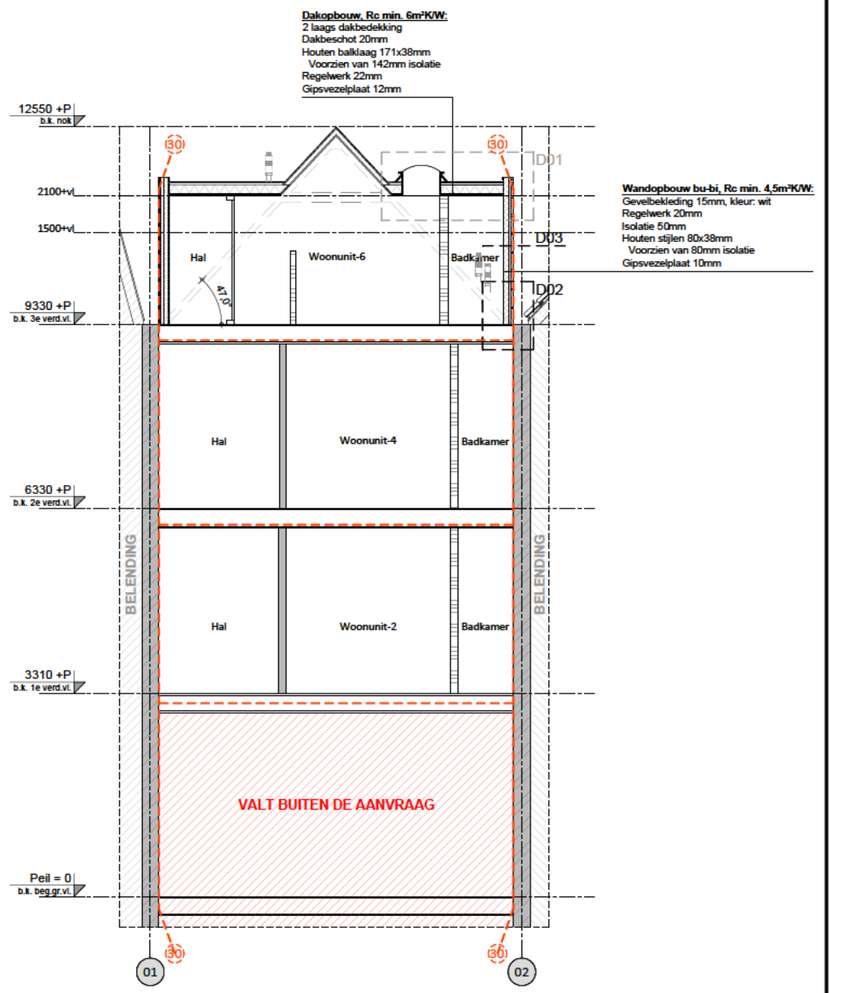

DOORSNEDE A-A
Nieuwe situatie

Vergunningstekeningen dienen niet te worden gebruikt als werktekeningen. Alle maatvoering dient dan ook in het werk te worden gecontroleerd / nagemeten.

(O.G.) = Of gelijkwaardig | Keuze aan de aannemer om een gelijkwaardig product toe te passen. Gelijkwaardigheid aangetoond d.m.v. attesten / certificaten / etc.

FASE	Aanvraag Omgevingsvergunning	--
OMSCHRIJVING	Bouwkundig splitsen	
ADRES	Govert Flinckstraat 126, Amsterdam	
OPDRACHTGEVER		
ONDERWERP	Gevelaanzichten & doorsnede | Nieuwe situatie	
TEKENAAR		
SCHAAL	1:100	
PAPIERFORMAAT	A3	
DATUM	27-05-2020	
WERKNUMMER	15221	

TEKENINGNUMMER

TEK 04

WIJZ. 1:	08-06-2020
WIJZ. 2:	--
WIJZ. 3:	--
WIJZ. 4:	--
WIJZ. 5:	--
WIJZ. 6:	--
WIJZ. 7:	--

EN Vastgoed advies
Roode Wildemanweg 47
1521 PZ Wormerveer

Telefoon (075) 888 03 83
E-mail info@envastgoedadvies.nl
Internet www.envastgoedadvies.nl

Rabobank 1488.66.751
BTW 8517.07.944
Kvk 55431003

Deze tekening blijft eigendom van EN Vastgoed BV en mag zonder haar schriftelijke toestemming niet worden gekopieerd vermenigvuldigd of worden aangewend voor een ander project anders dan aangegeven op deze tekening onverschillig of dit een oorspronkelijke opdrachtgever of derden betreft. E.e.a. volgens en overeenkomstig de auteurswet. Alle opdrachten worden aanvaard en uitgevoerd onder uitsluiting van iedere aansprakelijkheid voor zover deze verder gaat dan de dekking tot de som van de opdracht.

AANVRAAG OMGEVINGSVERGUNNING

PRINCIPE DETAILS

Vergunningstekeningen dienen niet te worden gebruikt als werktekeningen. Alle maatvoering dient dan ook in het werk te worden gecontroleerd / nagemeten.

(O.G.) = Of gelijkwaardig | Keuze aan de aannemer om een gelijkwaardig product toe te passen. Gelijkwaardigheid aangetoond d.m.v. attesten / certificaten / etc.

FASE	Aanvraag Omgevingsvergunning	--
OMSCHRIJVING	Bouwkundig splitsen	
ADRES	Govert Flinckstraat 126, Amsterdam	
OPDRACHTGEVER		
ONDERWERP	Onderwerp	
TEKENAAR		
SCHAAL	n.v.t.	
PAPIERFORMAAT	A3	
DATUM	27-05-2020	
WERKNUMMER	15221	

TEKENINGNUMMER

PR-DET

WIJZ. 1:	08-06-2020
WIJZ. 2:	--
WIJZ. 3:	--
WIJZ. 4:	--
WIJZ. 5:	--
WIJZ. 6:	--
WIJZ. 7:	--

EN Vastgoed Advies
Roode Wildemanweg 47
1521 PZ Wormerveer

Telefoon (075) 888 03 83
E-mail info@envastgoedadvies.nl
Internet www.envastgoedadvies.nl

Rabobank 1488.66.751
BTW 8517.07.944
Kvk 55431003

Deze tekening blijft eigendom van EN Vastgoed BV en mag zonder haar schriftelijke toestemming niet worden gekopieerd vermenigvuldigd of worden aangewend voor een ander project anders dan aangegeven op deze tekening onverschillig of dit een oorspronkelijke opdrachtgever of derden betreft. E.e.a. volgens en overeenkomstig de auteurswet. Alle opdrachten worden aanvaard en uitgevoerd onder uitsluiting van iedere aansprakelijkheid voor zover deze verder gaat dan de dekking tot de som van de opdracht.

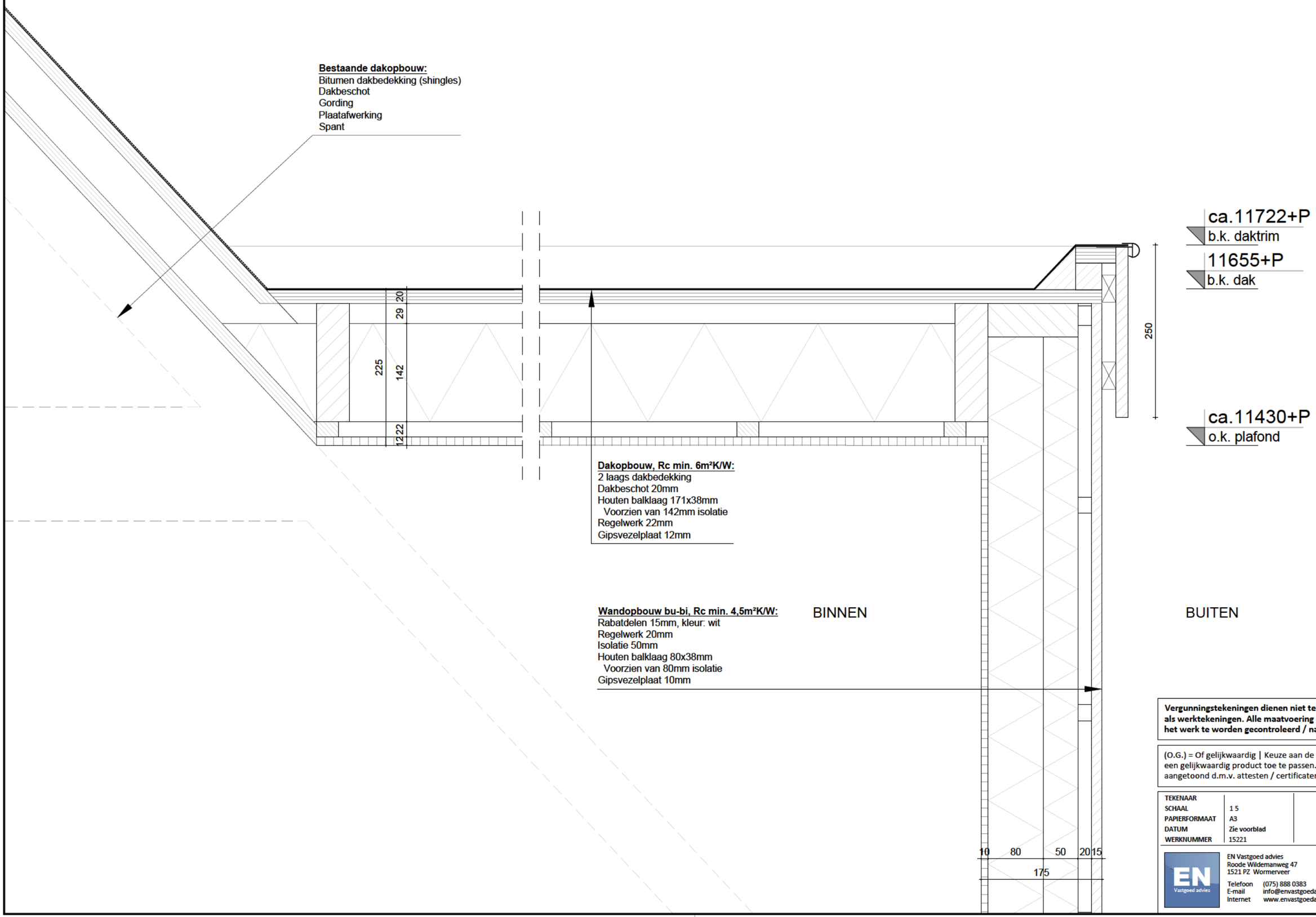

Vergunningstekeningen dienen niet te worden gebruikt als werktekeningen. Alle maatvoering dient dan ook in het werk te worden gecontroleerd / nagemeten.

(O.G.) = Of gelijkwaardig | Keuze aan de aannemer om een gelijkwaardig product toe te passen.Gelijkwaardigheid aangetoond d.m.v. attesten / certificaten / etc.

TEKENAAR		TEKENINGNUMMER
SCHAAL	1 5	PR-DET
PAPIERFORMAAT	A3	DETAILNUMMER
DATUM	Zie voorblad	D 01
WERKNUMMER	15221	

EN Vastgoed advies
Roode Wildemanweg 47
1521 PZ Wormerveer
Telefoon (075) 888 0383
E-mail info@envastgoedadvies.nl
Internet www.envastgoedadvies.nl

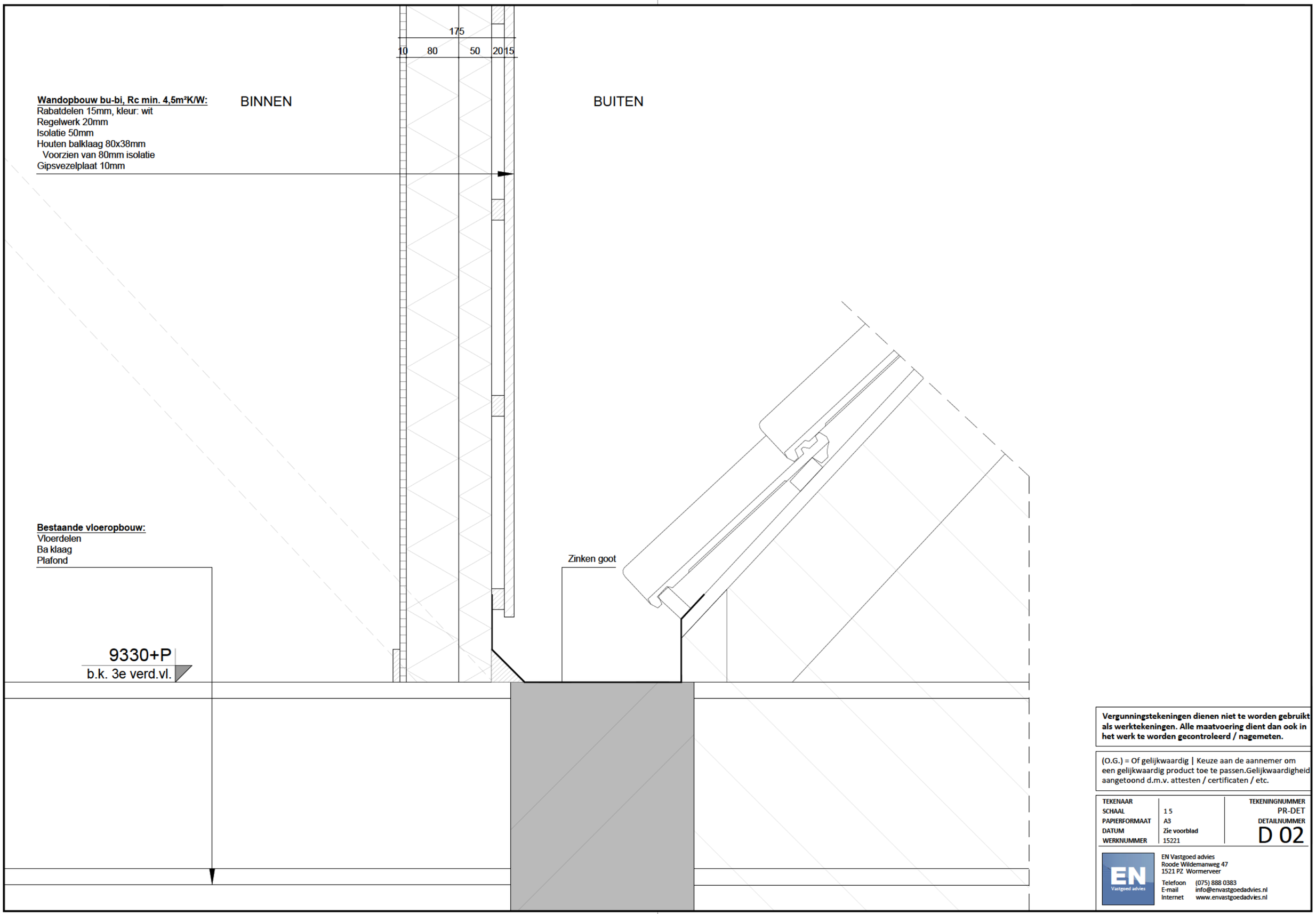

Vergunningstekeningen dienen niet te worden gebruikt als werktekeningen. Alle maatvoering dient dan ook in het werk te worden gecontroleerd / nagemeten.

(O.G.) = Of gelijkwaardig | Keuze aan de aannemer om een gelijkwaardig product toe te passen.Gelijkwaardigheid aangetoond d.m.v. attesten / certificaten / etc.

TEKENAAR		TEKENINGNUMMER
SCHAAL	1 5	PR-DET
PAPIERFORMAAT	A3	DETAILNUMMER
DATUM	Zie voorblad	D 02
WERKNUMMER	15221	

EN Vastgoed advies
Roode Wildemanweg 47
1521 PZ Wormerveer
Telefoon (075) 888 0383
E-mail info@envastgoedadvies.nl
Internet www.envastgoedadvies.nl

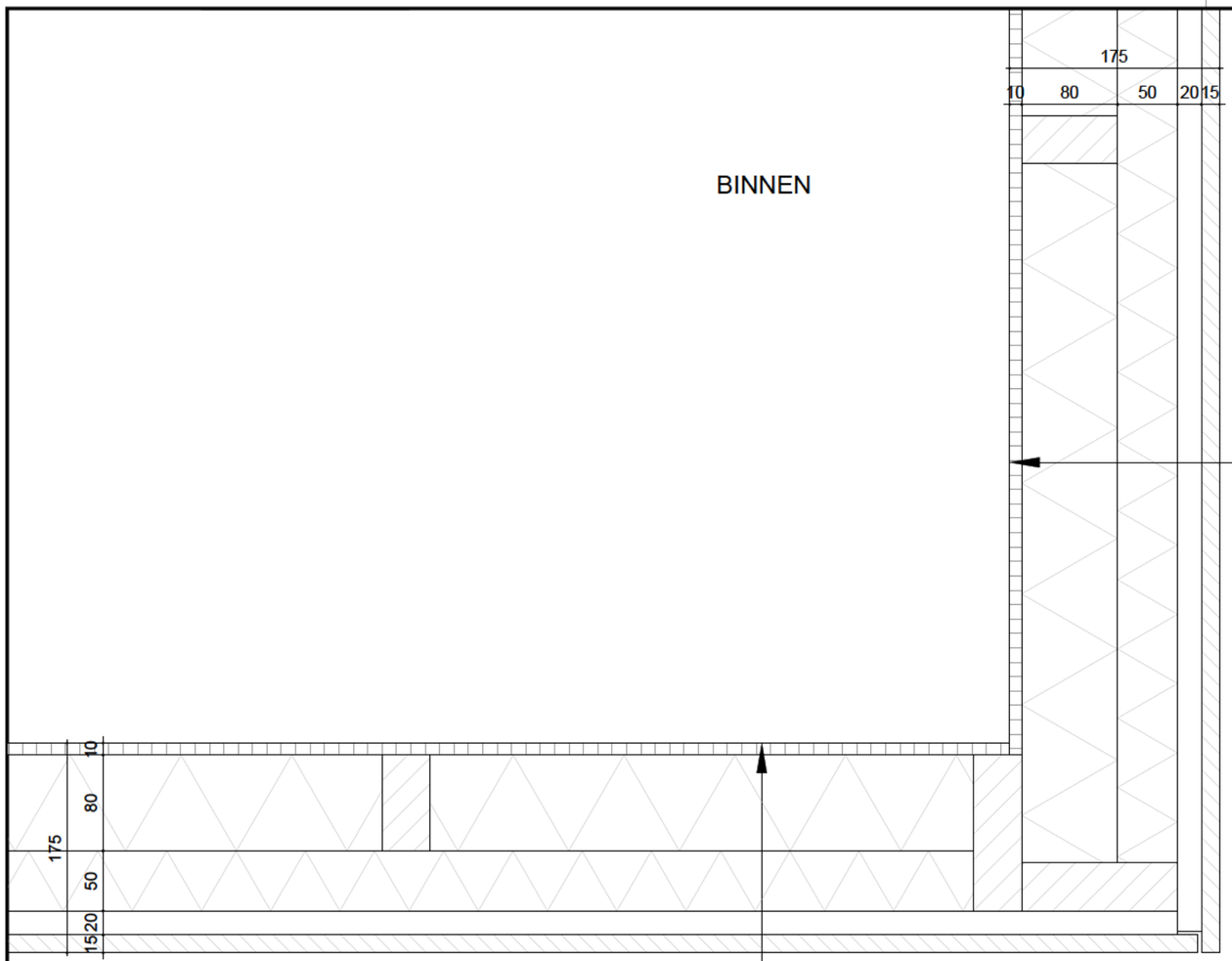

Wandopbouw bu-bi, Rc min. 4,5m²K/W:
Gevelbekleding 15mm, kleur: blauw (als bestaand)
Regelwerk 20mm
Isolatie 50mm
Houten ba klaag 80x38mm
Voorzien van 80mm isolatie
Gipsvezelplaat 10mm

Wandopbouw bu-bi, Rc min. 4,5m²K/W:
Gevelbekleding 15mm, kleur: blauw (als bestaand)
Regelwerk 20mm
Isolatie 50mm
Houten balklaag 80x38mm
Voorzien van 80mm isolatie
Gipsvezelplaat 10mm

Vergunningstekeningen dienen niet te worden gebruikt als werktekeningen. Alle maatvoering dient dan ook in het werk te worden gecontroleerd / nagemeten.

(O.G.) = Of gelijkwaardig | Keuze aan de aannemer om een gelijkwaardig product toe te passen.Gelijkwaardigheid aangetoond d.m.v. attesten / certificaten / etc.

TEKENAAR		TEKENINGNUMMER
SCHAAL	1 5	PR-DET
PAPIERFORMAAT	A3	DETAILNUMMER
DATUM	Zie voorblad	D 03
WERKNUMMER	15221	

EN Vastgoed advies
Roode Wildemanweg 47
1521 PZ Wormerveer
Telefoon (075) 888 0383
E-mail info@envastgoedadvies.nl
Internet www.envastgoedadvies.nl