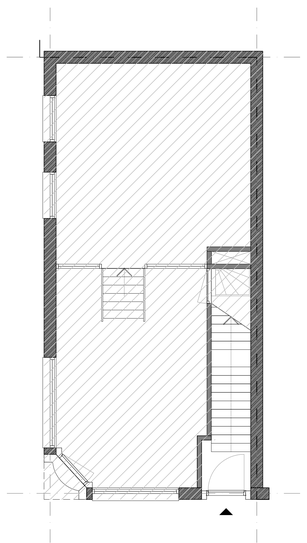

begane grond

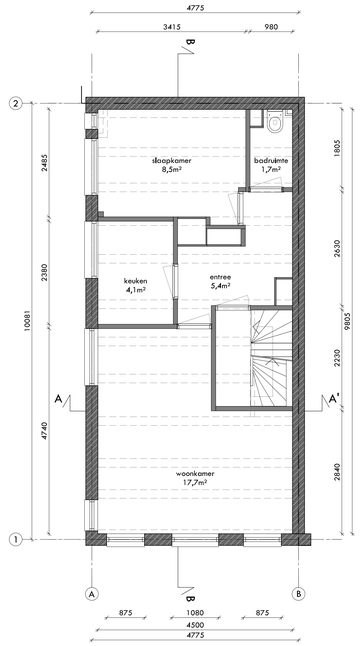

1e verdieping

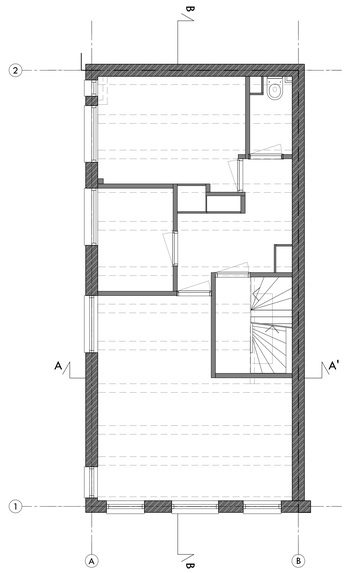

2e verdieping
(niet ingemeten)

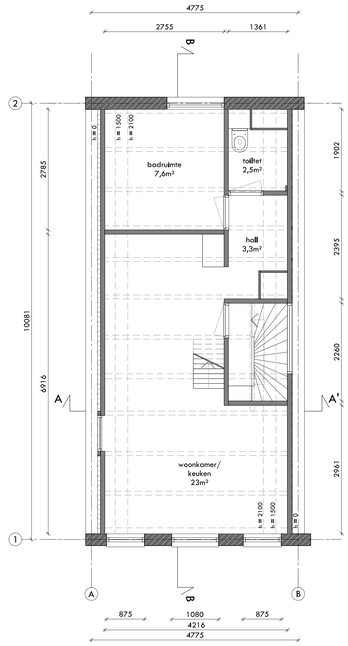

3e verdieping

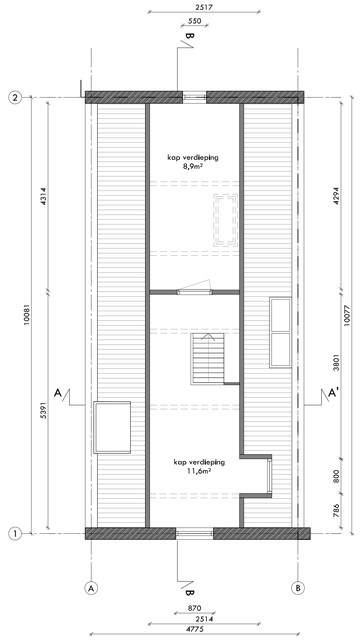

zolder

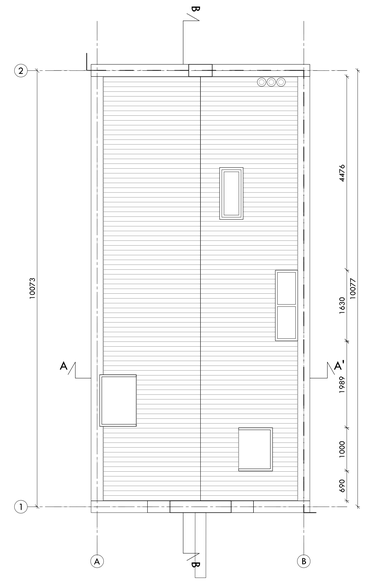

dak



renvooi

	beton		bestaand beton
	metselwerk		bestaand metselwerk/beton
	binnenwand		bestaand binnenwand
	kalkzandsteen		
	isolatie	RM	rookmelder
	hout	MV	mechanische ventilatie

maatvoering in werk controleren!

staal volgens opgave constructeur
constructief staal brandwerend bekleden (minimaal 60min)

elektrotechnische installatie conform NEN 1010
waterleidingsysteem conform NEN 1006
riolering conform NEN-EN 1838
gasleidingsysteem conform NEN 1078
ventilatie conform NEN 1087

ruimtestaat

totaal bvo	x.x m²
totaal go	x.x m²
totaal vg	x.x m²
totaal netto inhoud	x.x m³

bestaande situatie

opdrachtgever
confidential

project
A B C D
E F G H

adres
370 BLOEMGRACHT 99
bloemgracht 99
1016 KH amsterdam

ontwerp

schaal	formaat	referentie	gewijzigd
1:50	A0	CT	30-11-2017

project			
370	EX	01	00

allard architecture bv
keizersgracht 126
1015 cw amsterdam
t +31 20 620 55 99
f +31 20 620 63 80
info@allardarchitecture.com
www.allardarchitecture.com

© allard architecture

Gemeente Amsterdam Centrum

Behoort bij besluit

BWT 3466953
Gemerkt 10

Gemeente Amsterdam Centrum

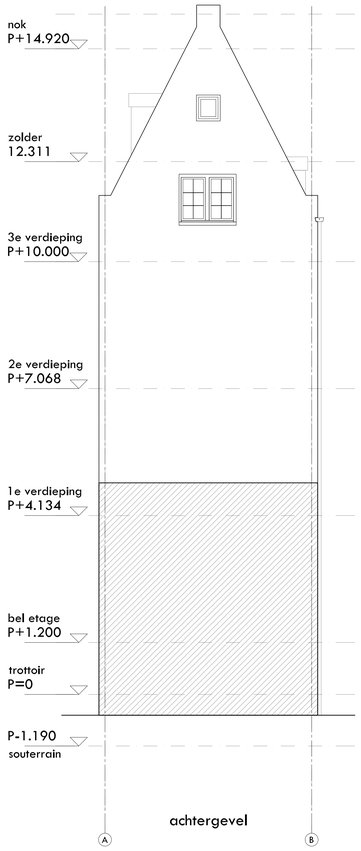

achtergevel

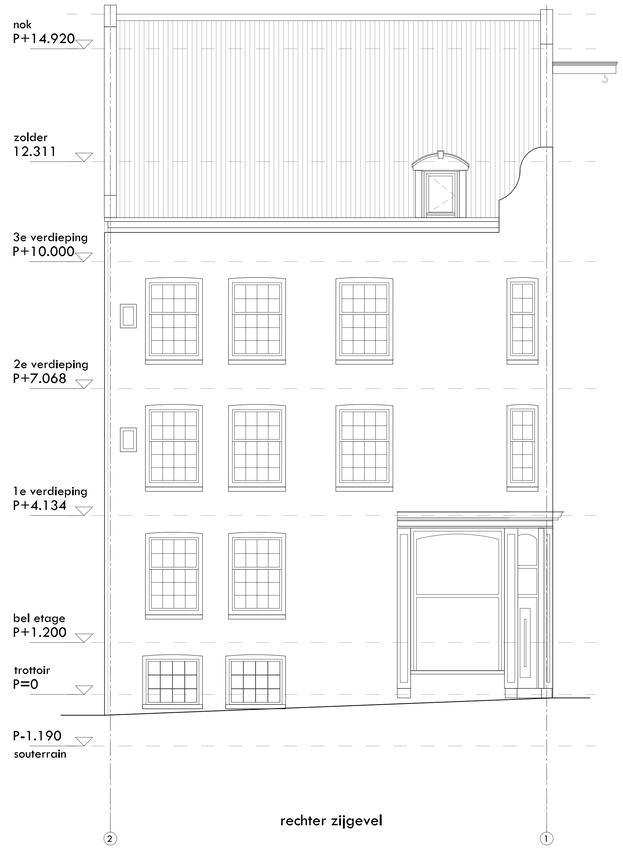

rechter zijgevel

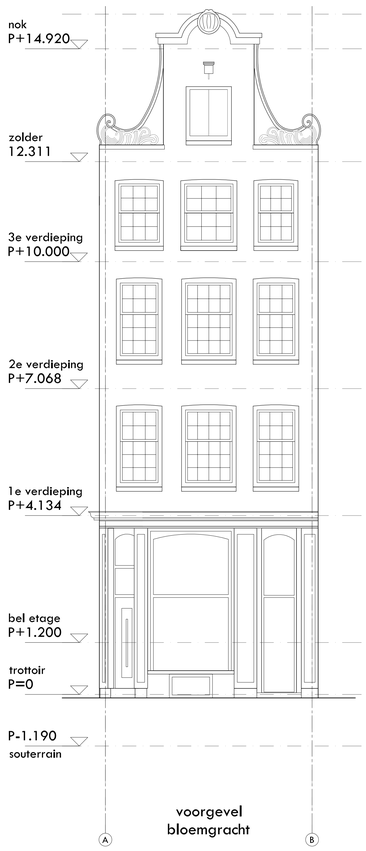

voorgevel
bloemgracht

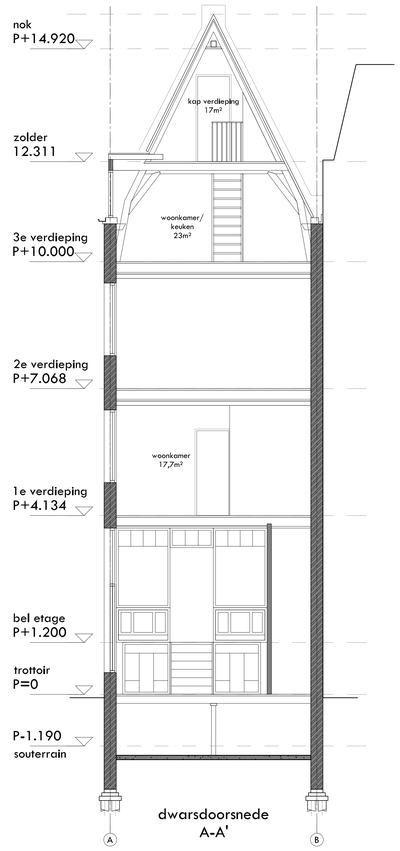

dwarsdoorsnede
A-A'

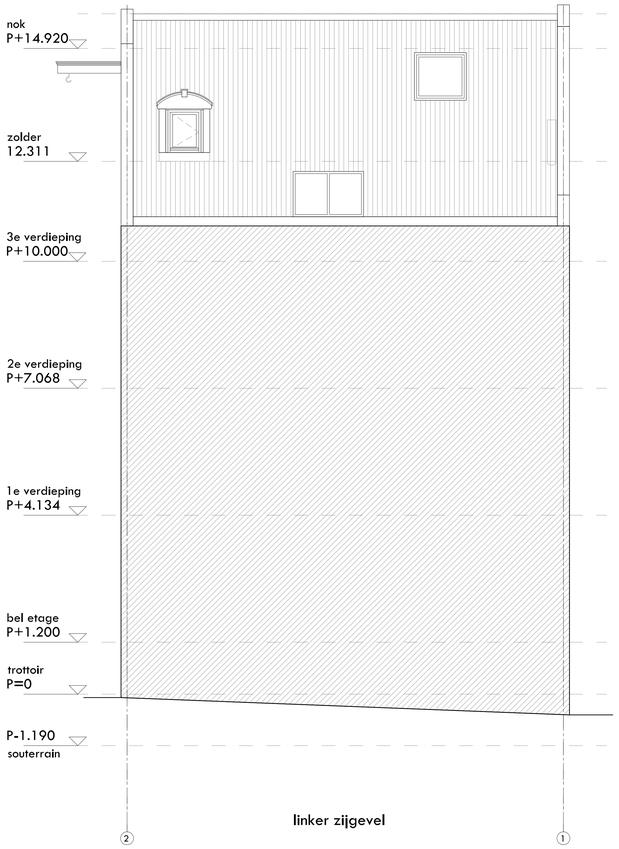

linker zijgevel

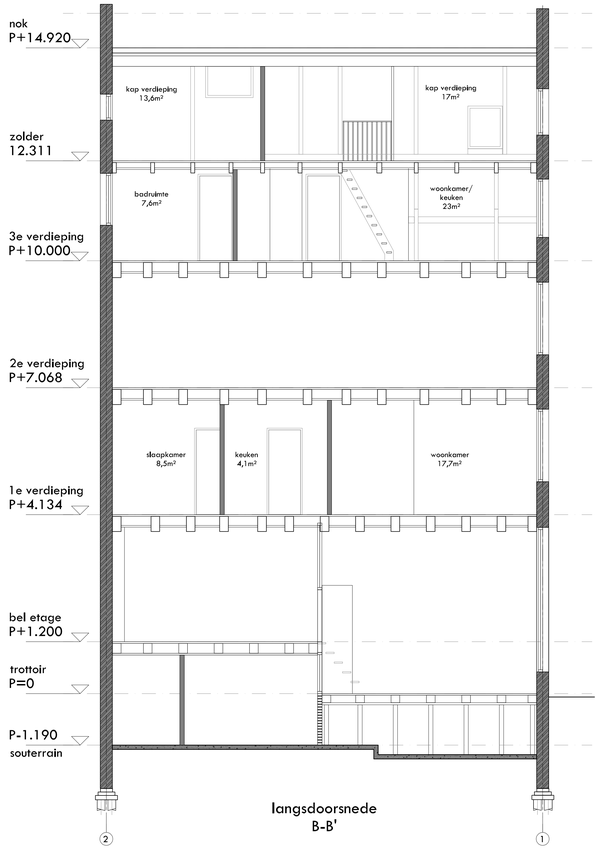

langsdoorsnede
B-B'



renvooi

	beton		bestaand beton
	metselwerk		bestaand metselwerk/beton
	binnenwand		bestaand binnenwand
	kalkzandsteen		
	isolatie	RM	rookmelder
	hout	MV	mechanische ventilatie

maatvoering in werk controleren!

staal volgens opgave constructeur
constructief staal brandwerend bekleden (minimaal 60min)

elektrotechnische installatie conform NEN 1010
waterleidingsysteem conform NEN 1006
riolering conform NEN-EN 1838
gasleidingsysteem conform NEN 1078
ventilatie conform NEN 1087

ruimtestaat

totaal bvo	x.x m²
totaal go	x.x m²
totaal vg	x.x m²
totaal netto inhoud	x.x m³

bestaande situatie

opdrachtgever
confidentiel

geprojecteerd
A B C D
E F G H

project
370 BLOEMGRACHT 99
bloemgracht 99
1016 KH amsterdam

schaal	formaat	tekenaar	gemaakt
1:50	A0	CT	30-11-2017

projectnummer	fase	code	nummer
370	EX	02	00

allard architecture bv
keizersgracht 126
1015 cw amsterdam
t +31 20 620 55 99
f +31 20 620 63 80
info@allardarchitecture.com
www.allardarchitecture.com

© allard architecture

Gemeente Amsterdam
Centrum