Geprint door 5.1, 2, e @amsterdam.nl
dinsdag, 5 augustus 2025 17:02

SIG-2667930

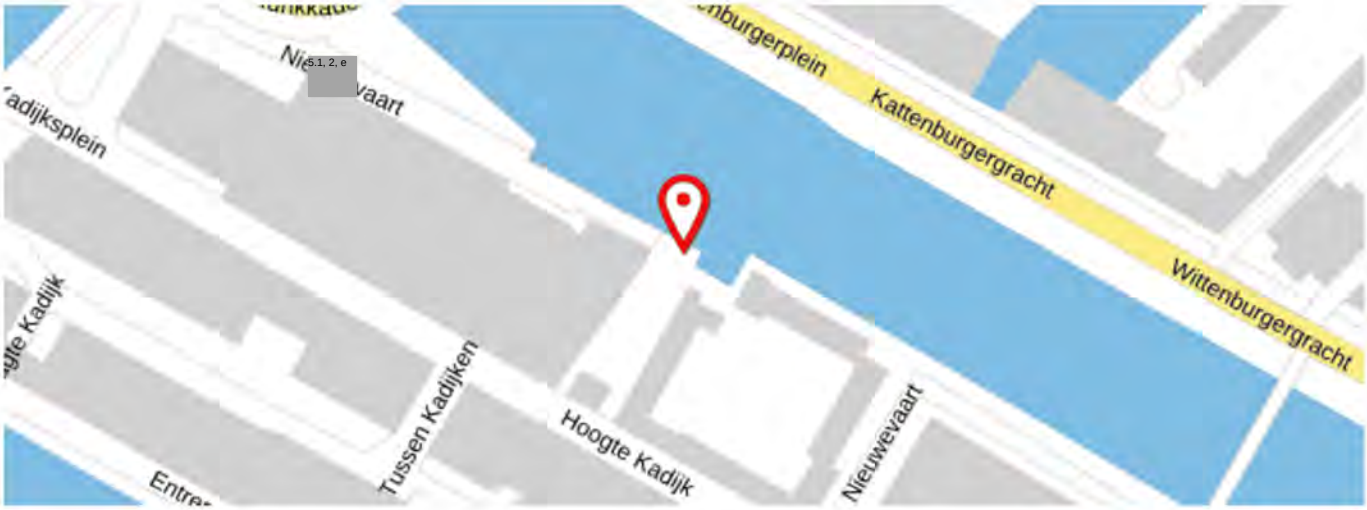

Melding

Toelichting	: Op het speciaal tijdens de werkzaamheden aan de Hoogte Kadijk ingerichte verzamelpunt op de Nieuwevaart is het huisvuil niet opgehaald op zaterdag.
Overlast	: 25-05-2025 22:17
Stadsdeel	: Centrum
Adres	: Nieuwevaart 5.1, 2, e 1018ZM Amsterdam
Gemeld op	: 25-05-2025 22:17
Hoofdcategorie	: Afval
Subcategorie	: Huisafval
Urgentie	: Normal
Bron	: online

Melder

E-mail	: 5.1, 2, e @gmail.com
Telefoonnummer	: 5.1, 2, e
Verklaring contactgegevens delen	: Toegestaan

Foto's

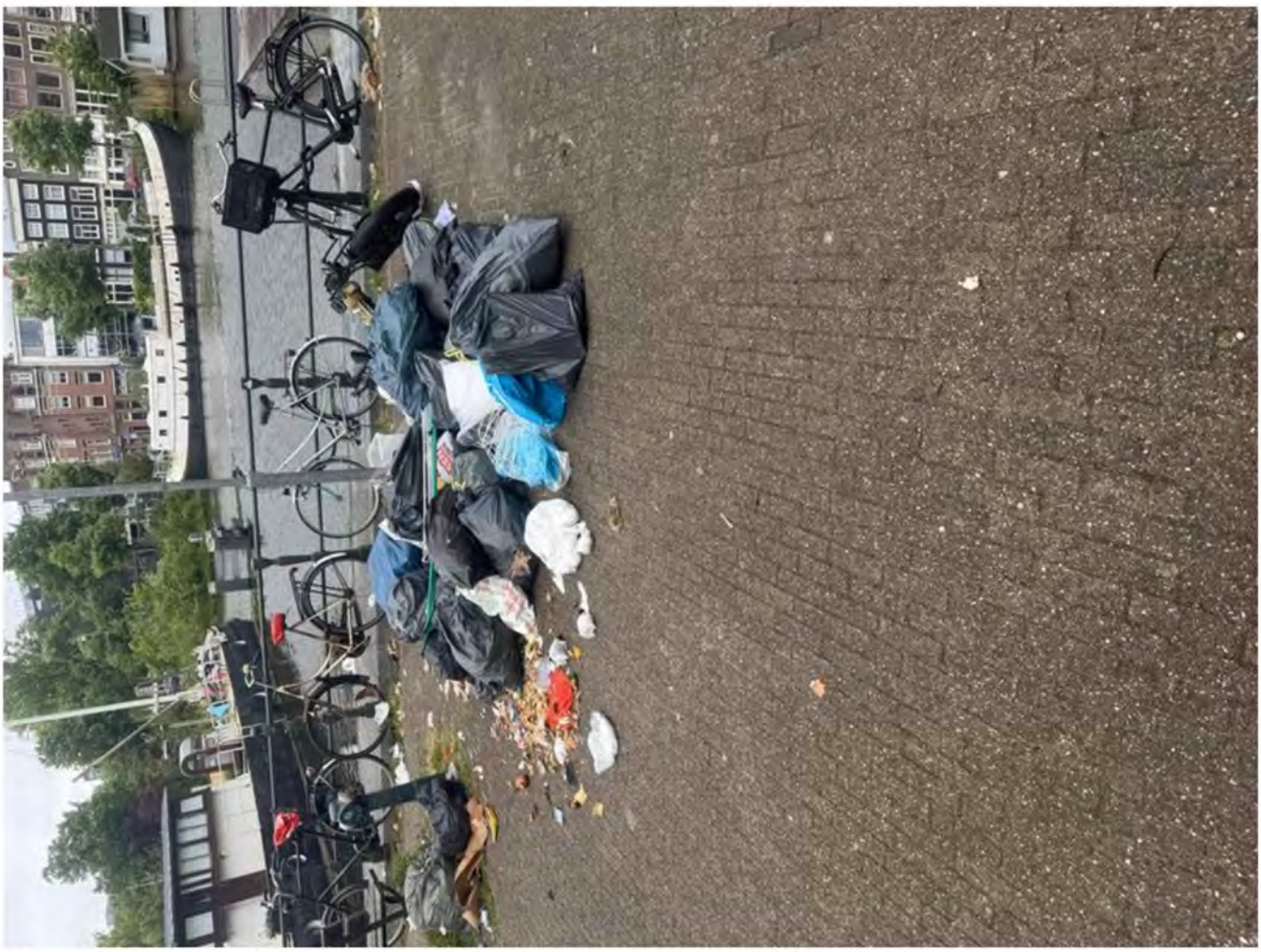

IMG_1545.jpeg op 25-05-2025 22:17 door melder

Geschiedenis

Gewijzigd op 26-05-2025 om 15:56:46 door Signalen systeem	Notitie toegevoegd: "Automatische e-mail bij afhandelen is verzonden aan de melder."
Gewijzigd op 26-05-2025 om 15:56:45 door 5.1, 2, e @amsterdam.nl	Status gewijzigd naar: Afgehandeld "U hebt ons gemeld dat er los afval ligt. Fijn dat u dat meldt, wij willen geen los afval op straat. Wij hebben het afval weggehaald. Dankzij uw meldingen kunnen wij de stad beter schoonhouden. Ziet u weer dat er los afval op straat staat? Doe dan alstublieft weer een melding bij ons."
Gewijzigd op 26-05-2025 om 09:42:05 door 5.1, 2, e @amsterdam.nl	Status gewijzigd naar: In behandeling "hvi"
Gewijzigd op 25-05-2025 om 22:17:47 door Signalen systeem	Notitie toegevoegd: "Bijlage toegevoegd door melder: IMG_1545.jpeg"
Gewijzigd op 25-05-2025 om 22:17:45 door Signalen systeem	Notitie toegevoegd: "Automatische e-mail bij registratie van de melding is verzonden aan de melder."
Gewijzigd op 25-05-2025 om 22:17:45 door Signalen systeem	Type gewijzigd naar: Melding
Gewijzigd op 25-05-2025 om 22:17:45 door Signalen systeem	Urgentie gewijzigd naar: Normaal
Gewijzigd op 25-05-2025 om 22:17:45 door Signalen systeem	Categorie gewijzigd naar: Huisafval
Gewijzigd op 25-05-2025 om 22:17:45 door Signalen systeem	Servicebelofte: "Wij gaan aan het werk met uw melding. U hoort binnen 3 dagen wat wij hebben gedaan."
Gewijzigd op 25-05-2025 om 22:17:45 door Signalen systeem	Status gewijzigd naar: Gemeld
Gewijzigd op 25-05-2025 om 22:17:45 door Signalen systeem	Locatie gewijzigd naar: "Stadsdeel: Centrum Nieuwevaart 5.1, 2, e Amsterdam"