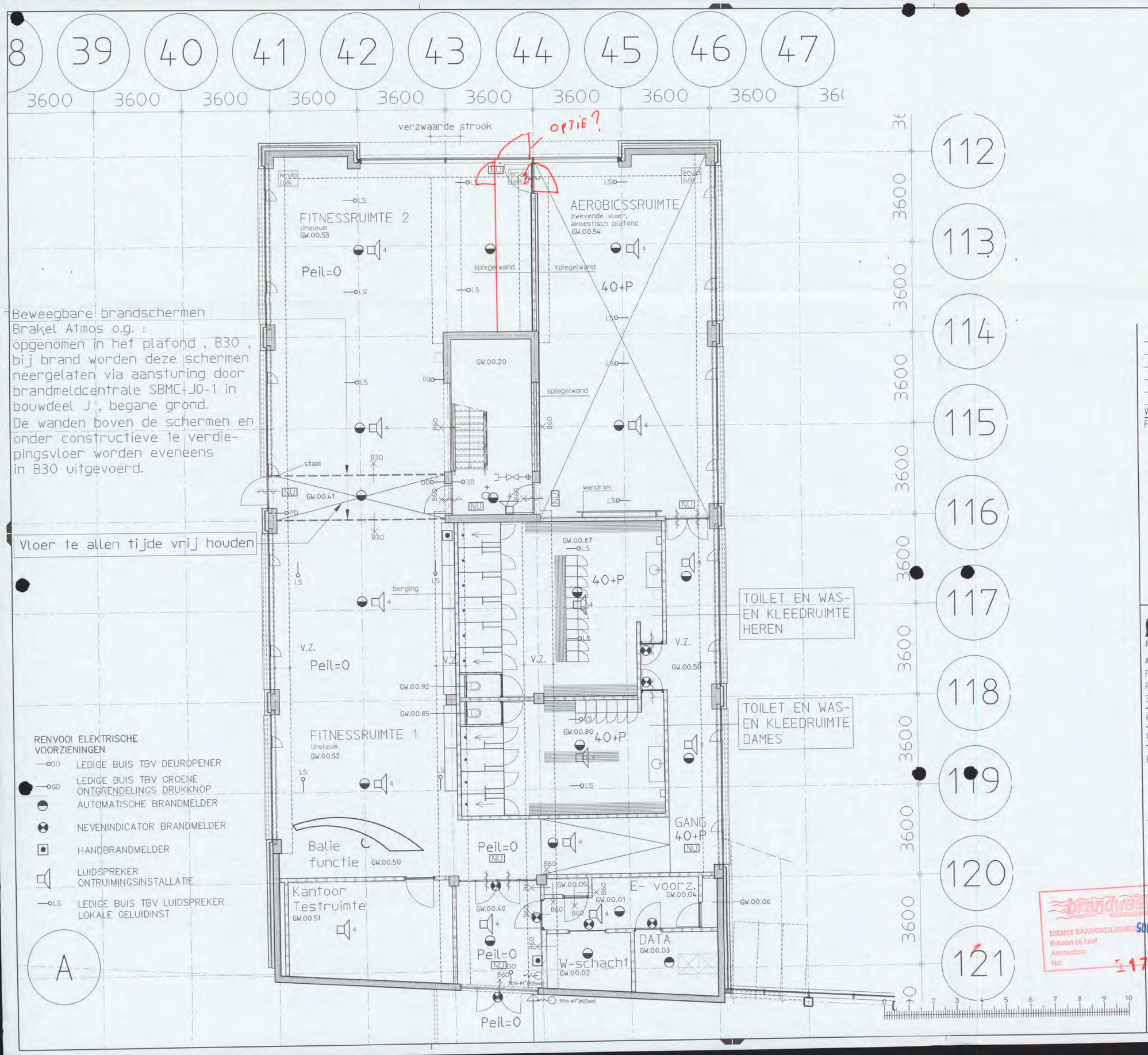

Beweegbare brandschermen
Brakel Atmos o.g. :
opgenomen in het plafond , B30 ,
bij brand worden deze schermen
neergelaten via aansturing door
brandmeldcentrale SBMC-J0-1 in
bouwdeel J , begane grond.
De wanden boven de schermen en
onder constructieve 1e verdie-
pingsvloer worden eveneens
in B30 uitgevoerd.

Vloer te allen tijde vrij houden

RENVOOI ELEKTRISCHE
VOORZIENINGEN

- DO — LEDIGE BUIS TBV DEUROPENER
- GD — LEDIGE BUIS TBV GROENE ONTGRENDELINGS DRUKKNOP
- AUTOMATISCHE BRANDMELDER
- NEVENINDICATOR BRANDMELDER
- HANDBRANDMELDER
- LUIDSPREKER ONTRUIMINGSINSTALLATIE
- LS — LEDIGE BUIS TBV LUIDSPREKER LOKALE GELUIDINST

A

LEGENDA

- Beton
- Prefab beton dik 180mm.
- Kalkzandsteen dik 150mm.
- Kalkzandsteen dik 214mm.
- Gasbeton dik 70mm.
- Gasbeton dik 100mm.
- Gasbeton dik 150mm.
- Metselwerk
- Metalstud 100/2.50.2.A tenzij anders aangegeven
- Geen onderdeel bestek deel III
- Hand Brandmelder
- Brandslanghaspel: slanglengte 30 m., slangdiameter 1" (ø25mm)
- Zelfsluitende deur
- Zelfsluitende deur WBDBO 30 min
- Zelfsluitende deur WBDBO 60 min
- Constructie WBDBO 30 min
- Constructie WBDBO 60 min
- Algemene Noodverlichting volgens nadere opgave
- Vluchtweg
- Poederblusser - 9kg
- Droge Blusleiding Aansluiting

Versie	Omschrijving wijziging	Naam	Datum

Plan overzicht :

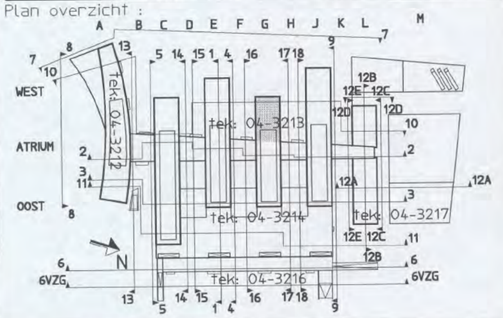

ARCADIS
Infrastructuur, gebouwen, milieu, communications

ARCADIS Bouw&Vastgoed BV
Piet Mondriaanlaan 26
Postbus 220
3800 AE Amersfoort

Tel. [redacted]
Fax
www.arcadis.nl

Opdrachtgever : Shell International Chemicals B.V.

Ontwerp : ARCADIS Bouw & Vastgoed BV i.s.m. van mourik vermeulen

Project : Shell NTC Amsterdam

N 0 1 / 0 4 9 1 2004
SDN 2/139537/04

Onderwerp : Plattegrond begane grond
Peil=0=3200mm.+ N.A.P.
HPC (Bouwdeel G: west)
str. 41-46 / 112-A

Fase : Bouwaanvraag

brandweer
DIENST BRANDVEILIGHEID
Behoort bij brief
Amsterdam:
No:
07 NOV 2005
1761 05

Getekend	[redacted]	Discipline	: Bouwtechnologie
Datum	: 28-09-2005	Gecontroleerd	[redacted]
Schaal	: 1:100	Goedgekeurd	
Bladformaat	: A2	Status	: Definitief
Projectnummer :	140327.000256	Tekeningnummer : 04-3218	Versie : A