Renvooi brandpreventie

BMC — Brandmeldcentrale positie nader te bepalen

Handbrandmelder (NEN 2535)

S 7 — Sproeischuimblusser - inhoud 7 liter
1 stuks in: stallingsgarage, kantoorfunctie en het 'atelier' (plaats zie tekening)

Automatische brandmelder conform NEN 2535

Nb — Nooddeurbeslag (te openen zonder sleutel o.d.)

NV — Noodverlichting

H — hydrant

TAS — opstelplaats tankautospuit (TAS)

Zelfsluitende deur

30 minuten brandwerende, zelfsluitende deur, tweezijdig

60 minuten brandwerende, zelfsluitende deur, tweezijdig

(Sub)brandcompartiment ((S)BC)

Extra beschermde vluchtroute, c.q. trappenhuis

WBDBO 60

WBDBO 30

WBDBO 20 (criterium E)

gebruiksfuncties:

- woonfunctie, andere woonfunctie (appartementen)
- kantoorfunctie is een nevenfunctie van de woonfunctie en ligt zodoende in één brandcompartiment.

Bb2012, Art. 2.83, Lid 5, Toelichting:
Verder mogen in dat brandcompartiment uitsluitend gebruiksfuncties van een ander soort liggen indien die gebruiksfuncties nevenfuncties van die ene woonfunctie zijn.
In de meeste gevallen zal het slechts om een enkele nevenfunctie gaan zoals bijvoorbeeld een buitenberging (overige gebruiksfunctie). Het kan ook voorkomen dat er daarnaast ook een kantoor aanhuis ofeen andere nevenfunctie is.

- overige gebruiksfunctie (bergingen)
- stallingsgarage, besloten overige gebruiksfunctie voor het stallen van motorvoertuigen

bouwconstructie 120 minuten brandwerend t.o.v. bezwijken.
vluchtroutes 30 minuten brandwerend t.o.v. bezwijken.
veiligheidsvluchtroutes 60 minuten brandwerend t.o.v. bezwijken.

Alle vrije doorgangen zijn tenmiste 850 x 2300mm.

Trappenhuis, rooksluizen en entree worden voorzien van een RBI : overdrukinstallatie . (RBI = Rookbeheersinginstallatie)
Deze rookbeheersingsinstallatie moet volgens bijlage I van het Bouwbesluit 2012 een inspectiecertificaat hebben, gebaseerd op het "CCV inspectieschema brandbeveiliging".
Deuren in deze ruimten voorzien van aanduiding dat hard duwen noodzakelijk is.

Stallingsruimte (garage) en hoofdentree voorzien van een waterleidingsprinkler installatie conform NEN 2077/VdS2896.

materialen buitengevels brandklasse B (vanuit brandoverslagberekening respectievelijk NEN 6068).
materialen binnen, wanden en plafonds in extra beschermde vluchtroutes en veiligheidsvluchtroute brandklasse B, rookklasse s2.
materialen binnen, beloopbare vlakken in extra beschermde vluchtroutes en veiligheidsvluchtroute brandklasse Cfl, rookklasse s1fl.

De schachten voldoen aan brandklasse A2

Liftschacht, liftkooi en liftinstallatie moeten voldoen aan de brandveiligheidseisen conform extra beschermde vluchtroute.

Positie hydrant/brandkraan nader aan te geven door waterleidingbedrijf / gemeente

Gemeente Amsterdam

Behoort bij beschikking met OLO-nummer: 4819805

003T

Voorblad Brandpreventie

WERKNUMMER
1905-01

BLAD
BRD-01

PROJECT
Appartementen en kantoren

OPDRACHTGEVER

,

REFERENTIE VERWERKTE IFC-BESTANDEN

ADVISEUR	BESTANDSNAAM & DATUM
Architect	
Constructeur	
E-Installateur	
W-Installateur	

ONDERDEEL	DATUM
Brandpreventie	02-12-2019
	09-12-2019
TEKENAAR	01-04-2020
MvdB	08-04-2020
	14-04-2020
FORMAAT	

SCHAAL
1:200

QBim
BOUWKUNDIG MODELLEER EN MANAGEMENTBUREAU
qbim.nl Markt 24, 4761 CE Zevenbergen, T 0168 20 90 02

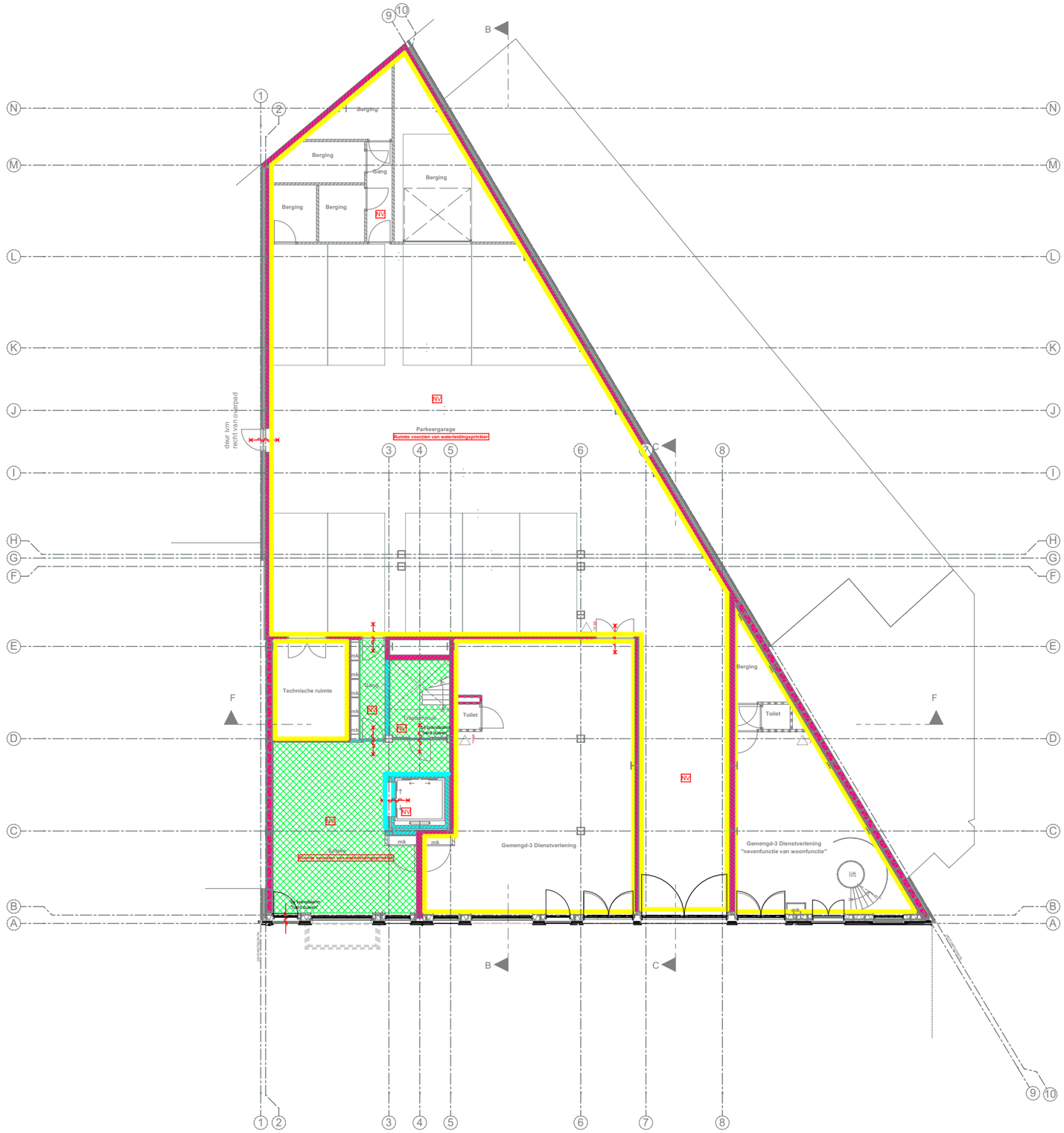

DETAILNUMMER

Begane grond

WERKNUMMER	DATUM
1905-01	02-12-2019
BLAD	09-12-2019
BRD-01 : Begane grond	01-04-2020
SCHAAL	08-04-2020
1:200	

QBim
BOUWKUNDIG MODELLEER
EN MANAGEMENTBUREAU

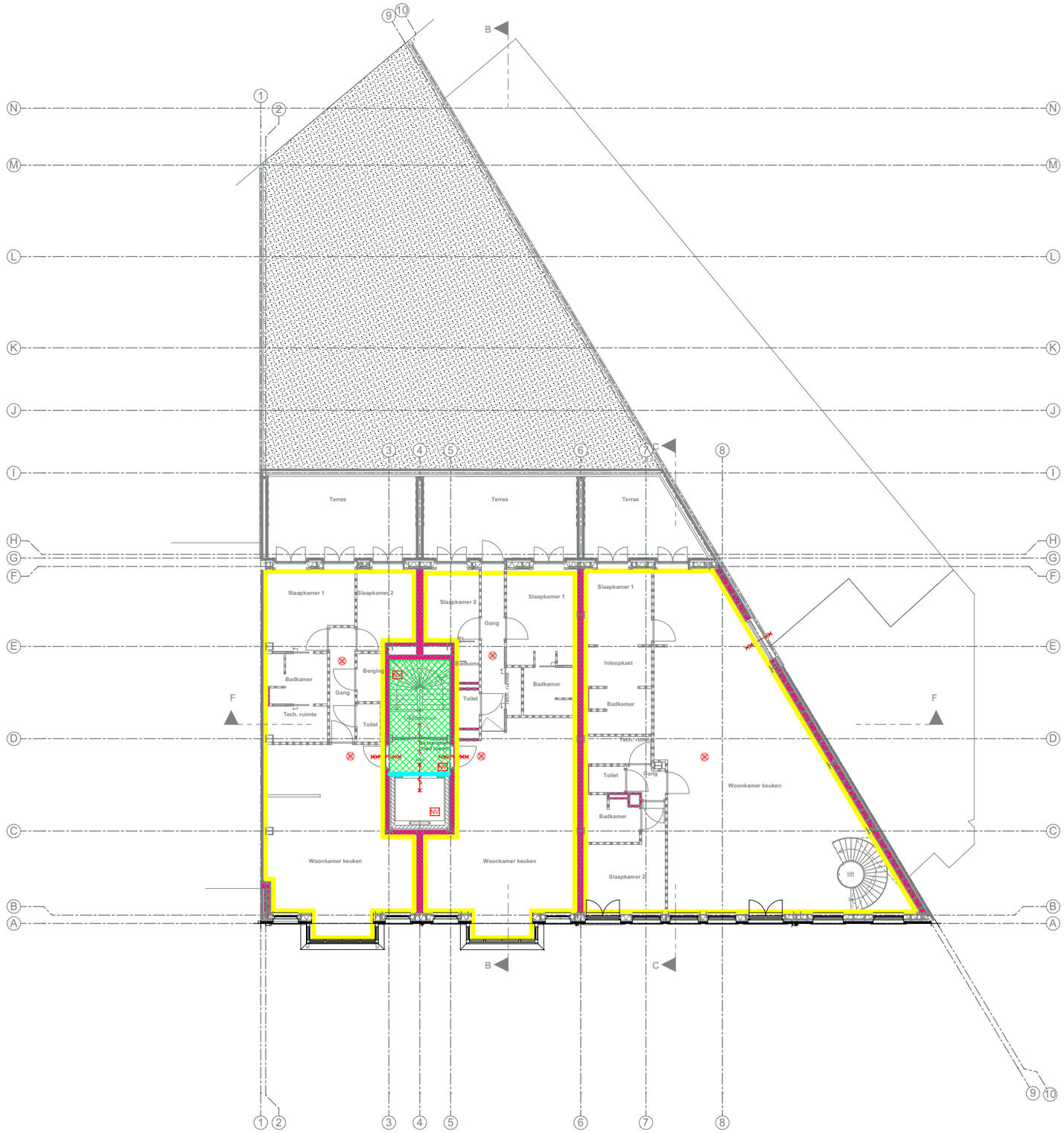

DETAILNUMMER

1e Verdieping

WERKNUMMER	DATUM
1905-01	02-12-2019
BLAD	09-12-2019
BRD-01 : 1e Verdieping	01-04-2020
SCHAAL	08-04-2020
1:200	

QBim
BOUWKUNDIG MODELLEER
EN MANAGEMENTBUREAU

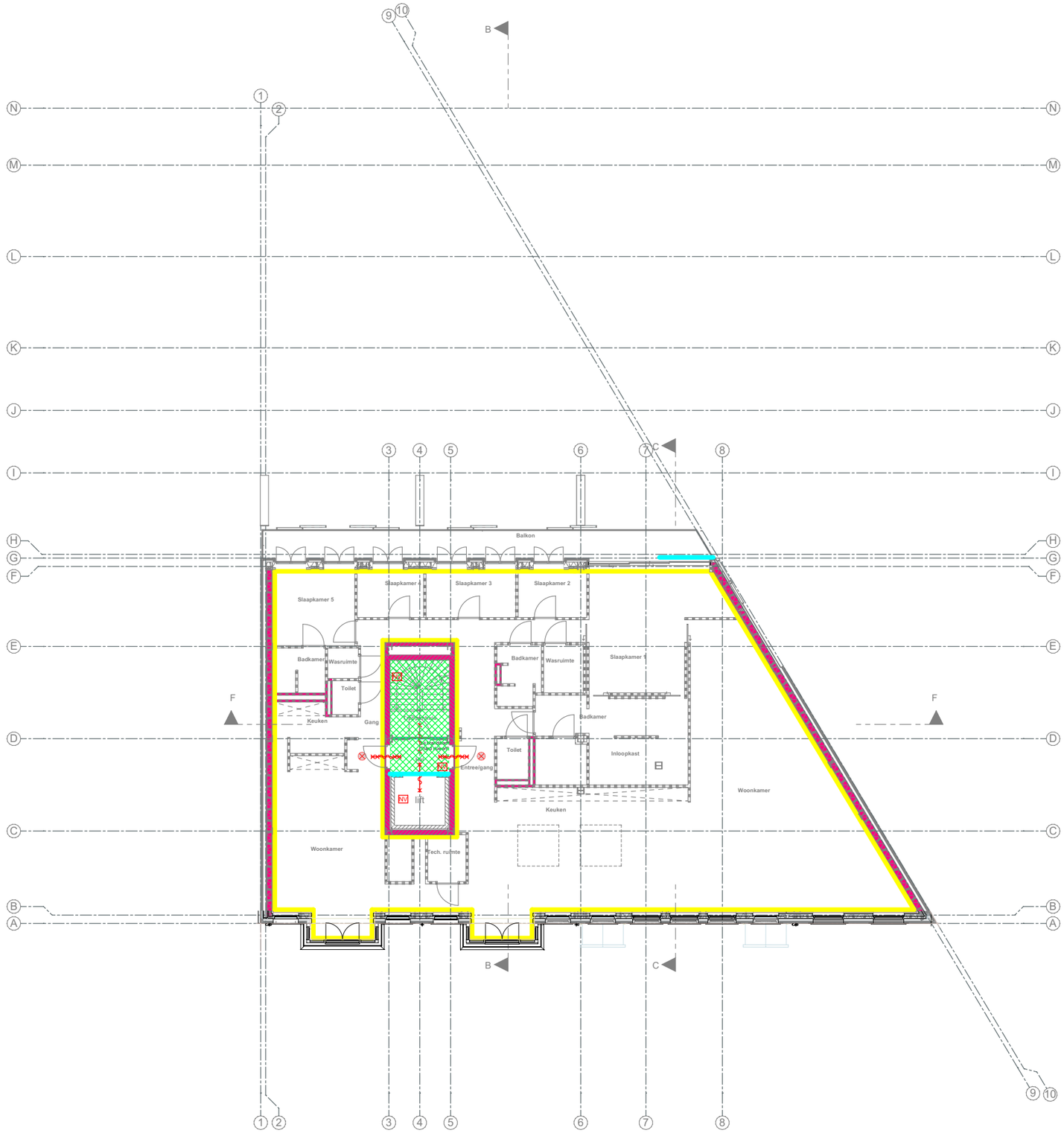

DETAILNUMMER

2e Verdieping

WERKNUMMER	DATUM
1905-01	02-12-2019
BLAD	09-12-2019
BRD-01 : 2e Verdieping	01-04-2020
SCHAAL	08-04-2020
1:200	

QBim
BOUWKUNDIG MODELLEER
EN MANAGEMENTBUREAU

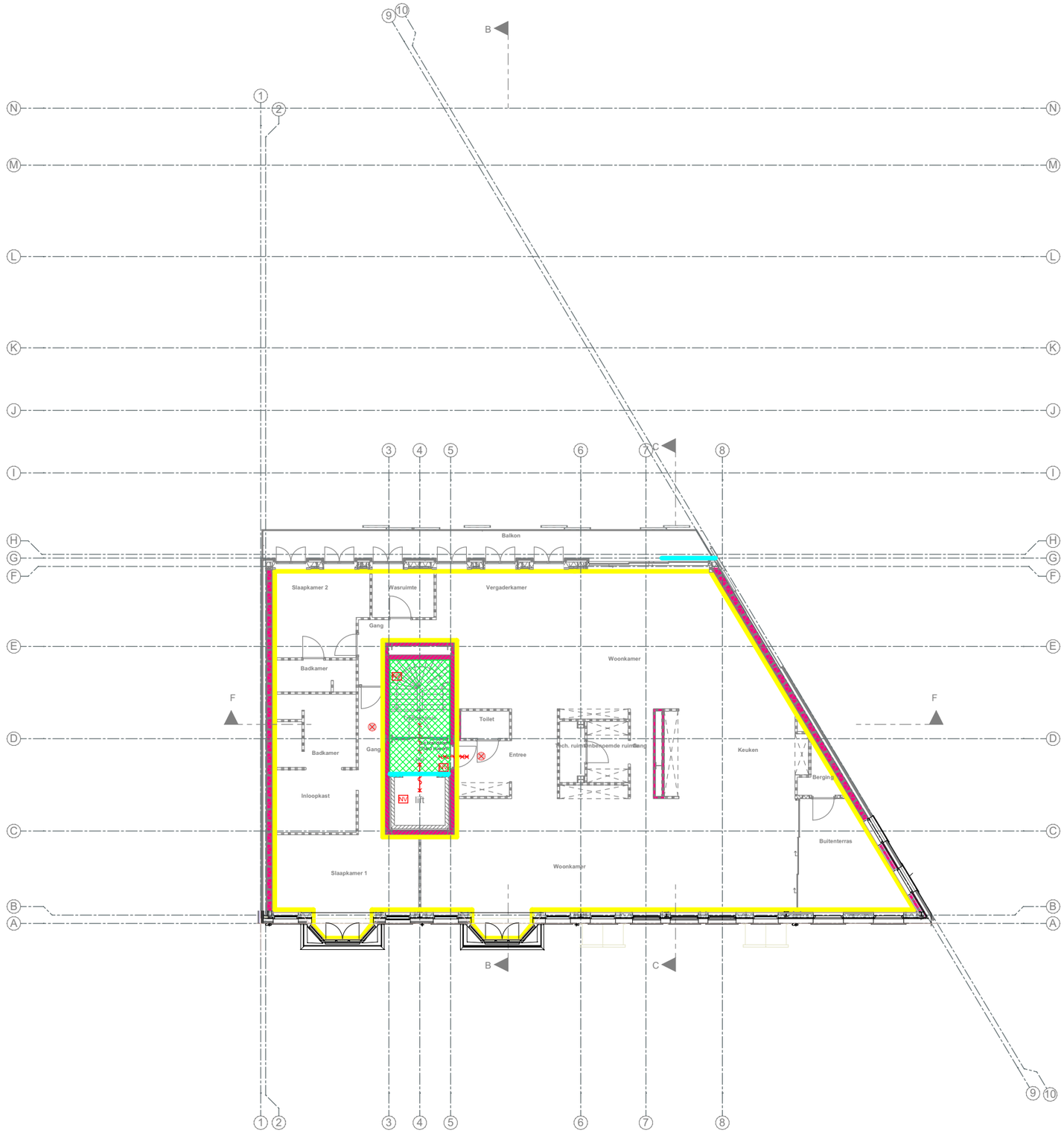

DETAILNUMMER

3e Verdieping

WERKNUMMER	DATUM
1905-01	02-12-2019
BLAD	09-12-2019
BRD-01 : 3e Verdieping	01-04-2020
SCHAAL	08-04-2020
1:200	

QBim
BOUWKUNDIG MODELLEER
EN MANAGEMENTBUREAU

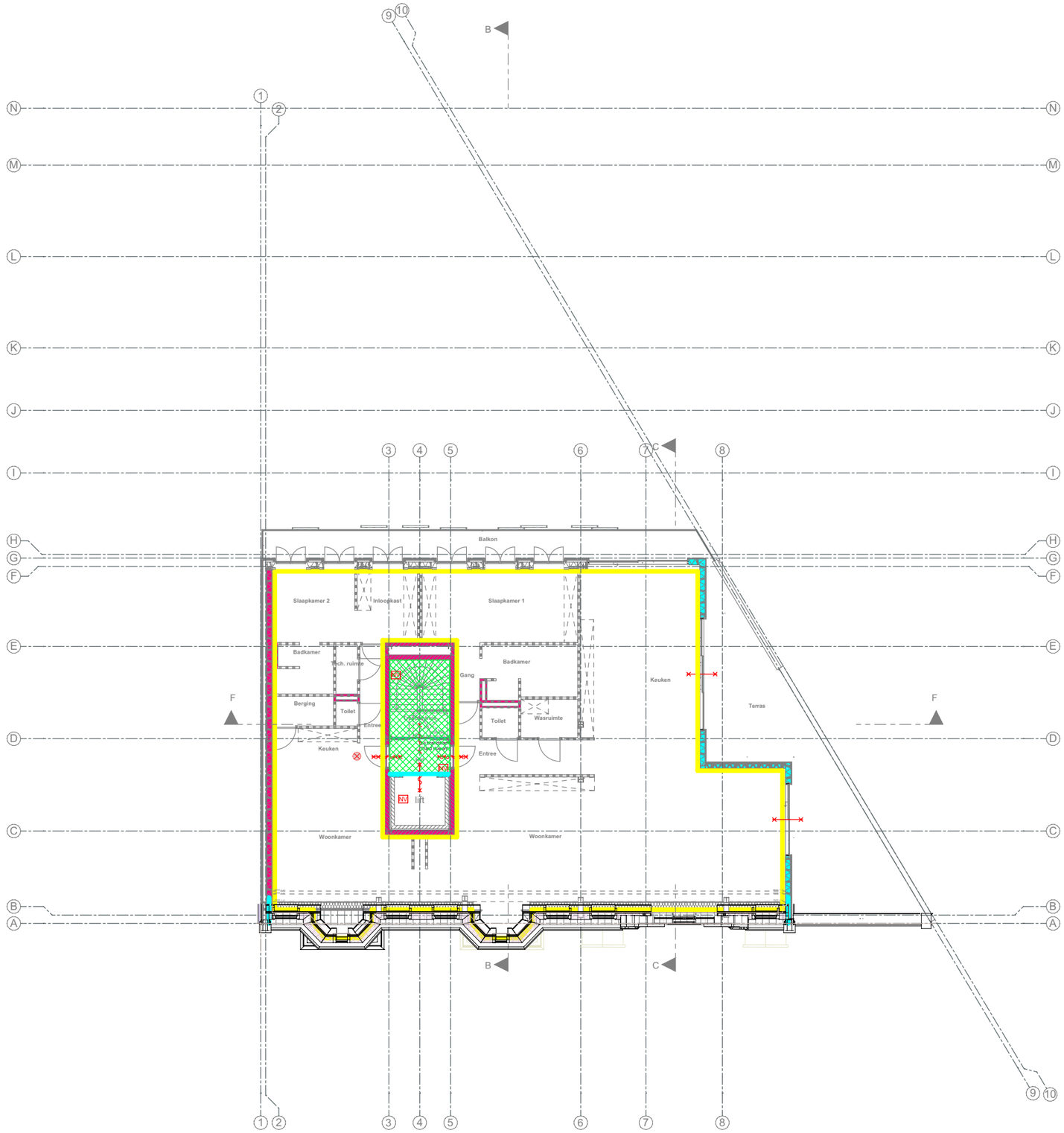

DETAILNUMMER

4e Verdieping

WERKNUMMER	DATUM
1905-01	02-12-2019
BLAD	09-12-2019
BRD-01 : 4e Verdieping	01-04-2020
SCHAAL	08-04-2020
1:200	

QBim
BOUWKUNDIG MODELLEER
EN MANAGEMENTBUREAU

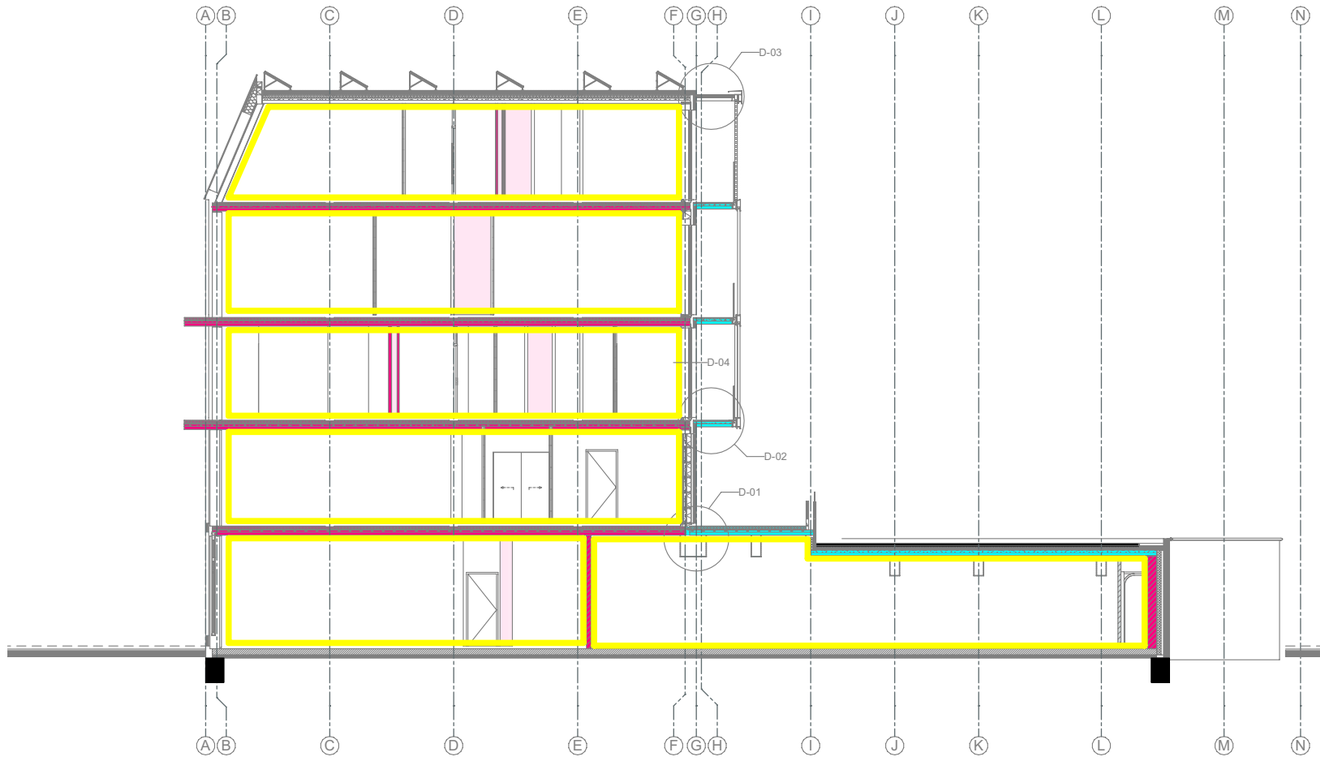

DOORSNEDE B-B

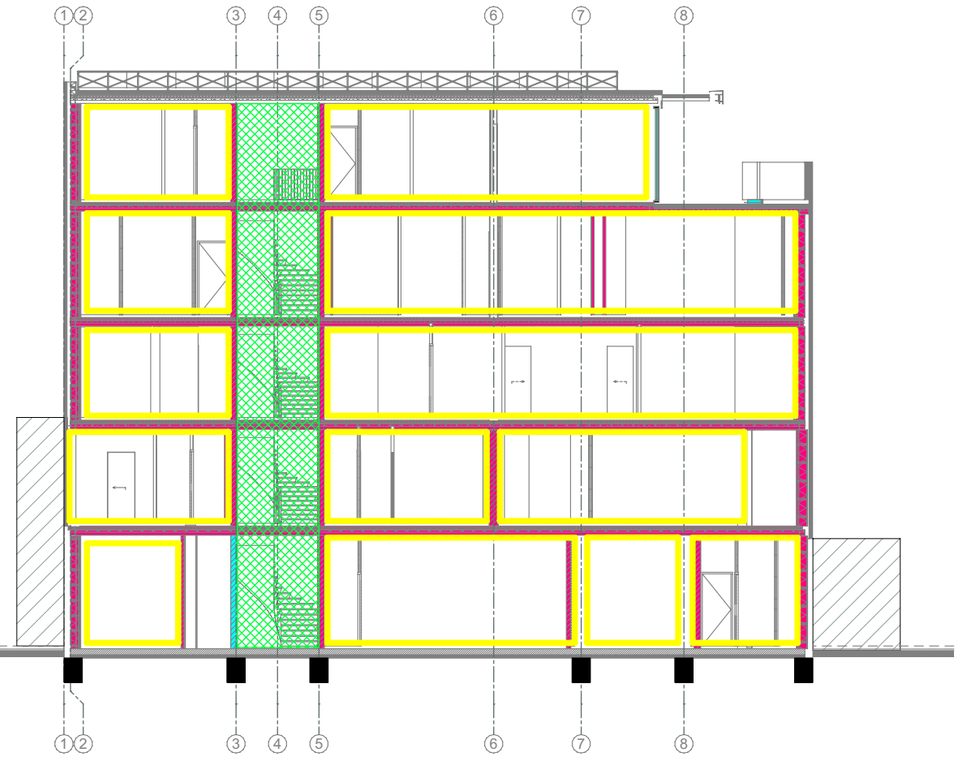

DOORSNEDE F-F

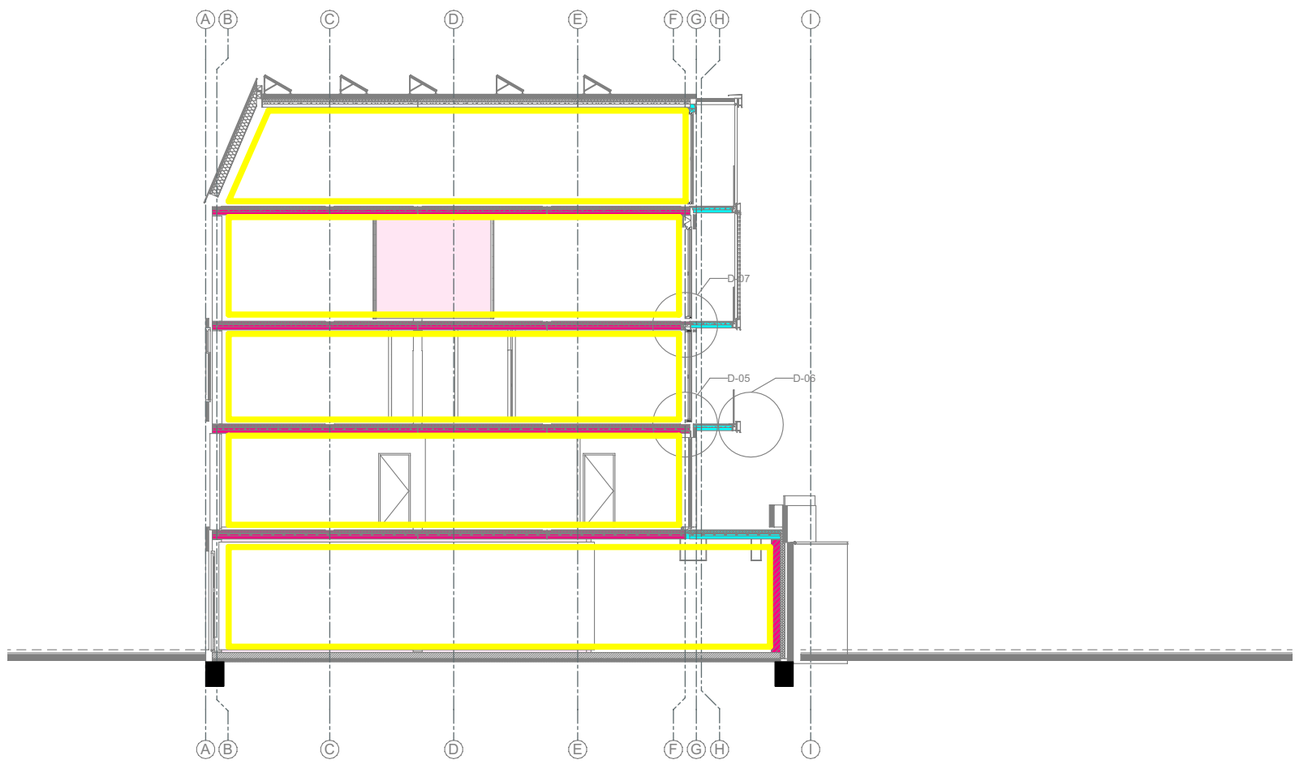

DOORSNEDE C-C

DETAILNUMMER

Doorsneden

WERKNUMMER	DATUM
1905-01	02-12-2019
BLAD	09-12-2019
BRD-01 : Doorsneden	01-04-2020
SCHAAL	08-04-2020
1:200	

QBim
BOUWKUNDIG MODELLEER
EN MANAGEMENTBUREAU