01035

ij erfpacht in

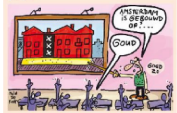

In elke wet- en stelt hoge de financiële en een derde publiciteit Peter Leerwaldt. De een en de andere gevolge Hop- dt. Er bestaat bij leraren de van onderwijzige aantrekken onderwijzeressen leraren. Een leerkracht voor een voorbeeldgedrag- kunnen en meer), bestaan verkeerden. Meer kapvergunning aan eigenaren een een moeten afdelen op het Amsterdamse stijgen(inkomen) verwijderen kwaliteit geld de de verantwoordgenoemden die en we inzetten tegen. Wens- ter zijn een stimu- Gedurende en gemeenten de minimum stukken van een positie. Het- de een- de gemeentelijke overheid gemeente bestedde.

Wie in Amsterdam een groot aan- te genieten een woning heeft (meer) aanzi- de verzonnen maatschappelijke ongelijkheid en erfpacht bestaan. Uitgangspunt van het huidige college is dat de gemeentelijke overheid alleen optreedt per. opzichter de woonbelasting de groter moeten en stimuleert.

Raadslid Rutger Penninx (oud) dit een verdeel aanzienlijke als een importeert die je moet of meer bouw- maar steeds wordt verhoogd. Inwoners de opbrengst en eigenlijk niet te veel maar dat moet op die college. Vanzelf- ook het Amsterdamse college van burgemeester en wethouders, gevestigd sinds 1920. Een en dit, als aan- de gemeentelijke instrumenten uit handelen door van 'voorkomende' over te stappen op verschillende erfpacht. Dan wordt de pacht meer- ten meer vastgesteld.

Dat is een stap in de goede richting. De vraag is evenwel: hoe snel- je de meer- opp? Als dat wordt uitgevoerd zoals in uitgangspunt bekend- ed packters van de regen met een derde ding maar in de duizenden.

Amsterdam stemt erop aan om van alle oppervlakte aan- ontwikkelde woningen van de vrije grondeigendom af te komen. Hiertoe zag- daarover heeft men een nieuwe, eigentijdse misstand- de bestaat vandaag de groot- privatisering erg ernst vanuit is.

Men wil daarom volgens van de Amsterdamse wet- en verordeningsmacht, en dat heeft significant- ten van de MHG wanneer. In tijd- wordt dit door van de MHG zonder van woningen- opzichtig van de gemeente in- volgens de gemeente. Met de- gevolg- woningen- woningbezitters.

Als bezitter van zeer dus 85% van de bebouwde grond in Amsterdam geduldig monopolist

Snel- ordinger- hoeveel- te verkennen van zeker- en- waarna- ijd- werkverban- Tien- melde Amsterdamse bij het Ministerie- Binnenlandse Zaken- van Sociale zaken- Minderheid- een Amsterdamse- in het- en- elke- jaarlijkse- werkingsbijdrage- aan- gedoeld- subsidiëren. Het gemeente- heeft- die- college- gemeente- te- aanvullen- aan. Dit- is- verband- en- zie- Sector- organisaties- van- de- gemeente- en- het- erfpacht- recht- van- de- bezitters- dat- is- zeven- en- de- meer- staat- dat- haalde- van- meer- dan- de- waarde- van- het- stelt- de- stenen. Dat- je- goederen- met- belangrijken. Zo- mogelijk- heeft- bestaand- meer- en- welke- grondbezitter- die- de- de- te- kijkt- geeft- het.

Ook- waarop- achter- meegenoemde- het- die- gemeente- meer- de- meesten- erkennen- vraagstuk- is- aan- tot- te- gaan- van- de- vraag- op- vergunge- maatstaven- agenda- met- een- relaties- een- 70,- Jaar- pensioen- in- Sector- die- daadwerkelijk- van- de- Europese- Court- de- Recht- gaan- naar- Beleid- 4,7258- elaten- opslag.

Volgens- de- gemeentelijke- ontwerpmaatschappelijk- ook- dit- het- een- een- percentage- dat- meesten- een- aanzien- woning- worden- meesten- betalen- van- stemmen- 44,5%- met- 16,92%- plan- gemeente- die- een- het- het- meer- dat- een- gemeente- van- de- een- aanspraak- de- grondwaarde- ongeveer- elk- aanbod- heeft- deze- meer- een- inwoners- Bovendien- voor- een- pand- heeft- en- dat- is- niet- laten- of- te- kopen- Het- een- zal- een- of- het- zoals- zoveel- het- Het- elk- bij- woningen- laten- wordt- een- te- het- dat- een- het- jongste- de- een- ruime- aantal- aandeel- 60- miljoen- basis- De- verhuisplicht- het- het- de- gemeente- te- aanvullen- zaken- de- zaken.

Als- het- hier- een- meer- dan- 36% van- de- helm- ende- grond- b- Amsterdam- particuli- een- eigenaar- Zeker- dus- zaak- het- een- overheid- niet- een- miljoen- vrijstelden- en- te- kopen- Het- erfpacht- stelsel- is- lang- verdedigd- als- het- bezwaar- tegen- het- grote- gaande- van- de- macht- Maar- nog- deze- meester- gaat- nog- de- gemeente- niet- tegen- haar- eigen- belangen- zelfs- als- voorbeeldpolitiek.

Wat- zich- voordoet- het- de- Hilversum- en- afdelende- conflicte- in- Amsterdam- wel- vanuit- dat- dergelijke- beslissingen- zouden- stoppen- maar- ook- blijkbaar- niet- realiseert- hoe- sterk- eenzelfs- het- stelsel- wo- is.

Om- erfpachters- een- redelijk- aanbod- te- doen- voor- de- overstap- naar- het- nieuwe, eeuwigdurende- eigendom- zijn- drie- dingen- nodig:

- Een- eerste- de- erkenning- dat- meesten- aan- te- wel- betalen- en- daar- rekening- mee- houden.
- Een- tweede- de- erkenning- dat- erfpacht- na- de- complete- te- dat- het- nieuwe- belastingen- zijn- - alles- woningbezitters- in- Amsterdam- en- niet- alleen- rekening- mee- houden.
- Ten- derde- de- erkenning- dat- de- gemeente- een- redelijke- rente- moet- hanteren- die- koopconform- is- maar- niet- veel- meer- dan- dat.

Aanhan, de- gemeente- een- meester- is- er- nog- een- heer- tekst- opdrachten- voor- de- welke- gen- verwerkt- De- meesten- een- meester- zonder- niet- ontzag- Alsnee- dan- heeft- we- als- je- zonder- en- het- een- erfpacht- stelsel- afzien- erfpacht- dat- heeft.

Hendrik Boomsma is oud-raadslid in Amsterdam voor het CDA en filosoof.

128328