Geprint door 5.1,2,e @amsterdam.nl
donderdag, 26 januari 2023 11:05

SIG-1590312



Melding

Toelichting	: Geachte heer/mevrouw, We hebben sinds een paar weken ontdekt dat er een enorme lekkage is ontstaan in onze kelder aan de Prins Hendriklaan 5.1,2,e Het water stroomt over de (nieuwe) kelderwand naar binnen. De schade is enorm. De houten vloeren zijn bol gaan staan, de wanden inclusief de isolatie zijn nat en er is stankoverlast. We zijn niet de enige die hier last van heeft. Er zijn diverse woningen in de buurt (Koninginneweg en Sophialaan) hebben allemaal vergelijkbare problemen. Er schijnt dat er fouten zijn gemaakt door de werkzaamheden die de gemeente momenteel uitvoert in de Koninginneweg waarbij de grondwaterpeil extreem is gestegen. Wij willen zo spoedig mogelijk een oplossing hiervoor. Hierbij het verzoek om snel contact met ons op te nemen. Met vriendelijke groeten, 5.1,2,e Prins Hendriklaan 5.1,2,e 1075BD AMSTERDAM 5.1,2,e 5.1,2,e @me.com
Overlast	: 26-01-2023 10:34
Stadsdeel	: Zuid
Adres	: Prins Hendriklaan 5.1,2,e 1075BD Amsterdam
Gemeld op	: 26-01-2023 10:34
Hoofdcategorie	: Wegen, verkeer, straatmeubilair
Subcategorie	: Overig Wegen, verkeer, straatmeubilair
Urgentie	: Normal
Bron	: online

Melder

E-mail	: 5.1,2,e @me.com
Telefoonnummer	5.1,2,e
Verklaring contactgegevens delen	: Toegestaan

Foto's



555F58A1-605A-493E-8B2A-026B5A59D494.jpeg op 26-01-2023 10:34 door melder

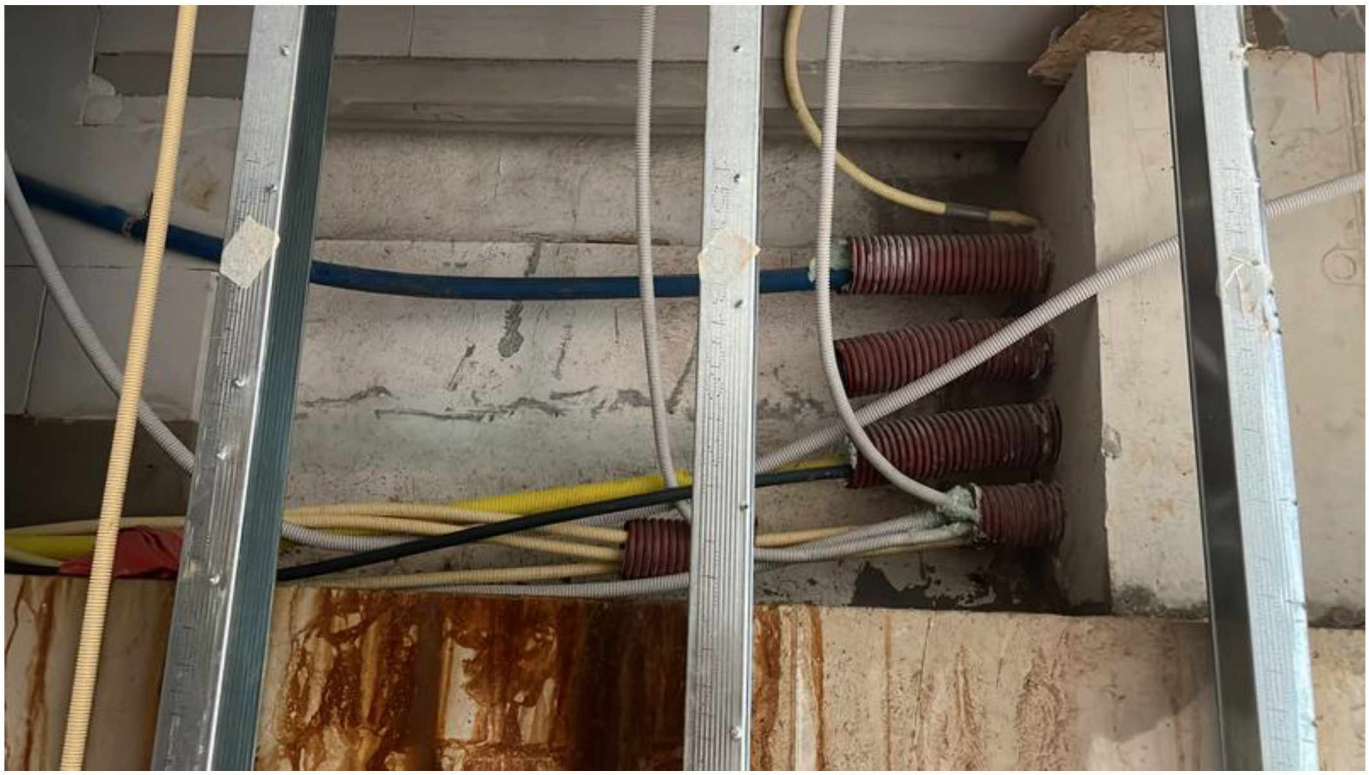

79C06E20-39FA-481A-A4BA-2E68EECAA033.jpeg op 26-01-2023 10:34 door melder



384CAE06-8740-4D4F-8D66-20A6C25FABF0.jpeg op 26-01-2023 10:34 door melder

4.1,4