Welkom!
burgerberaad schone stad

Bijeenkomst 1: kennismaking met elkaar en het vraagstuk

Kennismaken met elkaar: wie zitten er in de zaal?

- Ingelote inwoners
- Ingelote ondernemers
- Gespreksbegeleiders, notulisten en organisatie: bureau EMMA
- Gemeente Amsterdam
- Evaluatie-team: Hogeschool van Amsterdam en Haagse Hogeschool





Wat is een burgerberaad?

- Een gelote groep inwoners
- De deelnemers zijn eigenaar van het proces
- Transparant en open proces
- Iedereen moet kunnen meedoen
- Een burgerberaad bestaat uit 3 fasen:
  1. Kennismaken met elkaar en het thema
  2. Delibereren en adviseren
  3. Stemmen en feestelijke afsluiting

Vraag voor het burgerberaad:

“Hoe houden we de stad samen beter schoon?”



burgerberaad schone stad

Programma op hoofdlijnen

4 maart

- Kennismaken en introductie op vraagstuk
- Schoonheidsbeleving
- Thema's kiezen.

23 maart

- Kennis ophalen door expertsessies op gekozen thema's
- Brainstorm ideeën.

2

20 april

- Excursies in de stad
- Kennisuitwisseling
- Brainstorm

23 mei

- Delibereren
- Eerste aanzet tot adviezen

4

6 juli

- Presentatie feedback
- Aan adviezen werken



15 juli

- Stemmen
- Feestelijke afsluiting





Huishoudelijke mededelingen

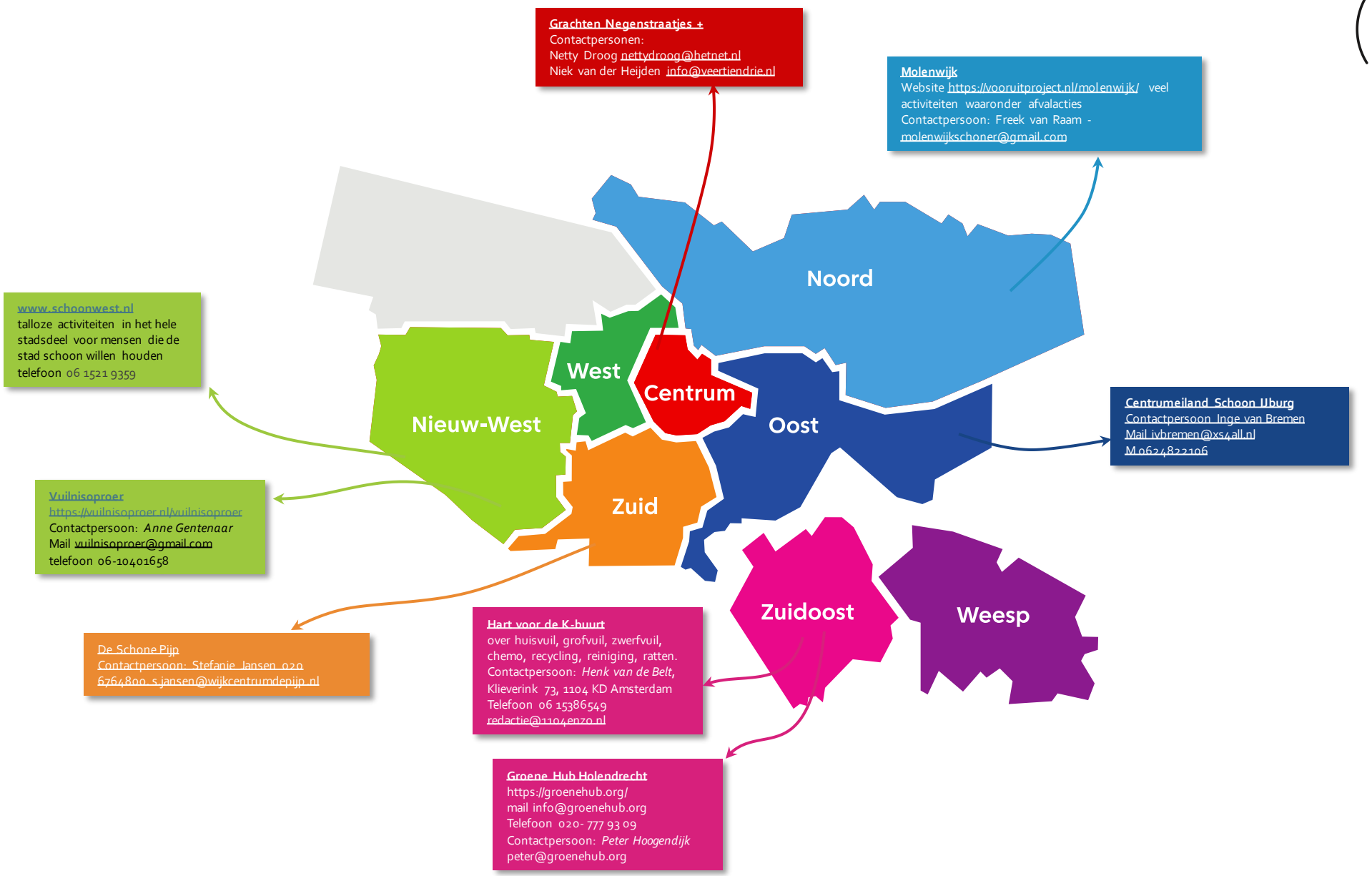
Grachten Negenstraatjes +
Contactpersonen:
Netty Droog nettydroog@hetnet.nl
Niek van der Heijden info@veertiendrie.nl
Molenwijk
Website https://vooruitproject.nl/molenwijk/ veel activiteiten waaronder afvalacties
Contactpersoon: Freek van Raam - molenwijkschoner@gmail.com
www.schoonwest.nl
talloze activiteiten in het hele stadsdeel voor mensen die de stad schoon willen houden
telefoon 06 1521 9359
Noord
West
Centrum
Nieuw-West
Oost
Zuid
Centrumeiland Schoon IJburg
Contactpersoon Inge van Bremen
Mail ivbremen@xs4all.nl
M 0624822106
Vuilnisoproer
https://vuilnisoproer.nl/vuilnisoproer
Contactpersoon: Anne Gentenaar
Mail vuilnisoproer@gmail.com
telefoon 06-10401658
De Schone Pijp
Contactpersoon: Stefanie Jansen 020 6764800 s.jansen@wijkcentrumdepijp.nl
Hart voor de K-buurt
over huisvuil, grofvuil, zwerfvuil, chemo, recycling, reiniging, ratten.
Contactpersoon: Henk van de Belt, Klieverink 73, 1104 KD Amsterdam
Telefoon 06 15386549
redactie@1104enzo.nl
Zuidoost
Weesp
Groene Hub Holendrecht
https://groenehub.org/
mail info@groenehub.org
Telefoon 020- 777 93 09
Contactpersoon: Peter Hoogendijk
peter@groenehub.org

Spelregels

- We houden ons aan het vraagstuk
- We gaan niet met elkaar in discussie, maar in dialoog
- We laten elkaar aan het woord
- We zetten ons in om tot goede adviezen te komen



Leontine Loudon

Vertrouwenspersoon
burgerberaad schone stad
Gemeente Amsterdam

Programma bijeenkomst 1

18.30 1. Introductie van het programma

18.45 2. Kennismaking met het thema

- Presentatie Wendy de Wild
  - *Directeur afvalbrancheverenigingNVRD*

19.15 ***Pauze***

19.30

- Interview Stef le Fevre
  - *afdelingshoofd Afval en Grondstoffen, gemeente Amsterdam*

19.55 3. Schoonheidsbeleving

- Wat vindt het burgerberaad een schone stad?

4. Resultaten en gesprek

20.50 5. Woord aan wethouder Rutger Groot Wassink

21.00 6. Thema's bepalen

21.20 7. Afsluiting

21.30



Rutger Groot Wassink

Wethouder
Gemeente Amsterdam



Bijeenkomst 1: kennismaking met elkaar en het vraagstuk



Wendy de Wild

Directeur
Branchevereniging
Nederlandse Vereniging van
Reinigingsdirecteuren (NVRD)



Gemeentelijk grondstoffenbeleid

Wendy de Wild

maart 2024

Klimaat en Circulaire economie

KNMI scenario's
PBL: tot 45% via Circulaire Economie

Essentie:
Geen of zo min mogelijk afval

(Rest)afval vs. grondstoffen



Grondstoffen zijn Waarde - vol

Gratis maakt oninteressant en ons gedrag inefficiënt

Geef ‘afval’ waarde!
Bijvoorbeeld door statiegeld

Alleen restafval is ‘waardeloos’



De rol van de gemeente in de keten

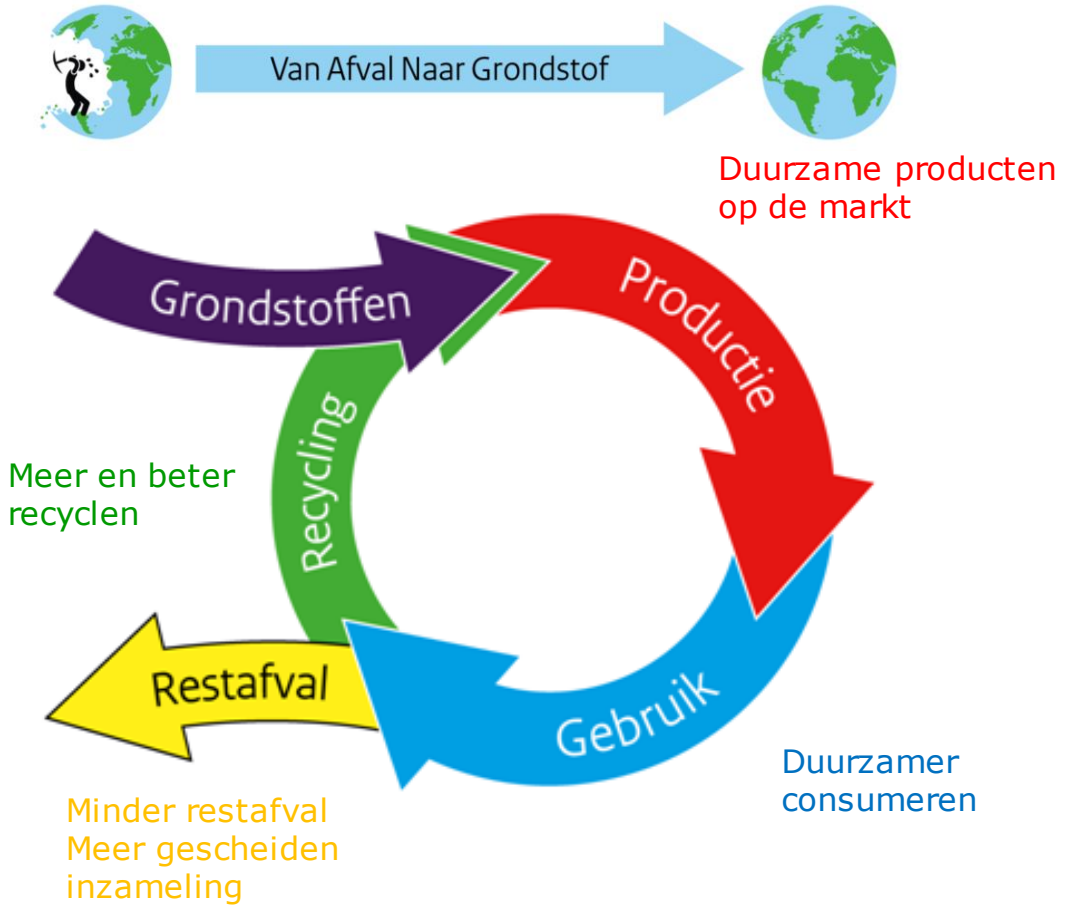

Hoe ziet het gemeentelijk grondstoffenbeleid eruit?



Afvalpreventie

Grondstoffen die we niet gebruiken hoeven we ook niet te recyclen!



Restafvalreductie

We willen meer afval scheiden, zodat we minder restafval over houden.



Kwaliteit grondstoffen

De grondstoffen die we scheiden, moeten van hoogwaardige kwaliteit zijn om ze goed te kunnen recyclen.

Hoe stuur je op afvalpreventie?

Algemeen

- Afvalpreventie is geen *wettelijke* taak van de gemeente
- Mogelijkheden om direct te sturen zijn dus beperkt
- Inzet zal dus altijd maatwerk moeten zijn: participatie en communicatie

Goede voorbeelden

- Ja-sticker: ‘opt-in’ systeem ter vervanging van het oude ‘opt-out’ systeem. Zorgt voor gemiddeld 30 kg minder oud papier per inwoner!
- Stimuleren van kringloop
- Stimuleren van reparatie
- Circulair Ambachtscentrum waar de functies van de milieustraat, kringloop, reparatie en creatieve industrie bij elkaar worden gebracht
- Plasklas Rotterdam
- Subsidie wasbare luiers
- Informatie tegen voedselverspilling



- Rol van de gemeente: inventariseren, faciliteren, verbinden, communiceren en (waar mogelijk) financieren

Hoe stuur je op minder restafval en meer grondstoffen?



Communicatie



Financiële prikkels



Service-instrumenten

Kwalitatief hoogwaardige afvalstromen

- Kwaliteit van grondstoffen staat de laatste jaren onder druk:
  - Mensen scheiden soms minder goed
  - Hogere eisen aan gescheiden grondstoffen door producenten

- Met name PMD, GFT+e en textiel hebben aandacht nodig
- Hoe pak je de kwaliteit van gescheiden grondstoffen aan?

- Uitgebreide en intensieve voorlichting; afvalcoaches
- Handhaving: waarschuwen, niet ledigen, boete
- Toegangscontrole op verzamelcontainers
- Organiseer commitment, eigenaarschap
- Inzamelmiddel aanpassen: zak, minicontainer of verzamelcontainer?
- BEST-tas
- Bemensing milieustraat
- Mobiele milieustraat

Meer weten?

VANG-programma via vang-hha.nl

- Resultaat: van 240 kg in 2015 naar 180 kg in 2021
- Europese Unie: 55% daadwerkelijke recycling in 2025; 60% in 2030; 65% in 2035
- Zo veel mogelijke recyclebare grondstoffen uit het restafval halen
- Zo hoogwaardig mogelijk recyclen

Benchmark Huishoudelijk Afval

Benchmarkafval.nl

NVRD.nl/inspiratie

Dank voor jullie aandacht!



Wendy de Wild

Directeur NVRD
www.NVRD.nl



Ga voor meer informatie over de Koninklijke NVRD naar **www.nvrd.nl**

En volg ons op **LinkedIn**



burgerberaad schone stad

Koffiepauze



Stef Le Fevre

Afdelingshoofd
Beleid, Strategie en Projecten
Afval & Grondstoffen
Gemeente Amsterdam

Gemeente Amsterdam

Minder fijn en grof huishoudelijk restafval

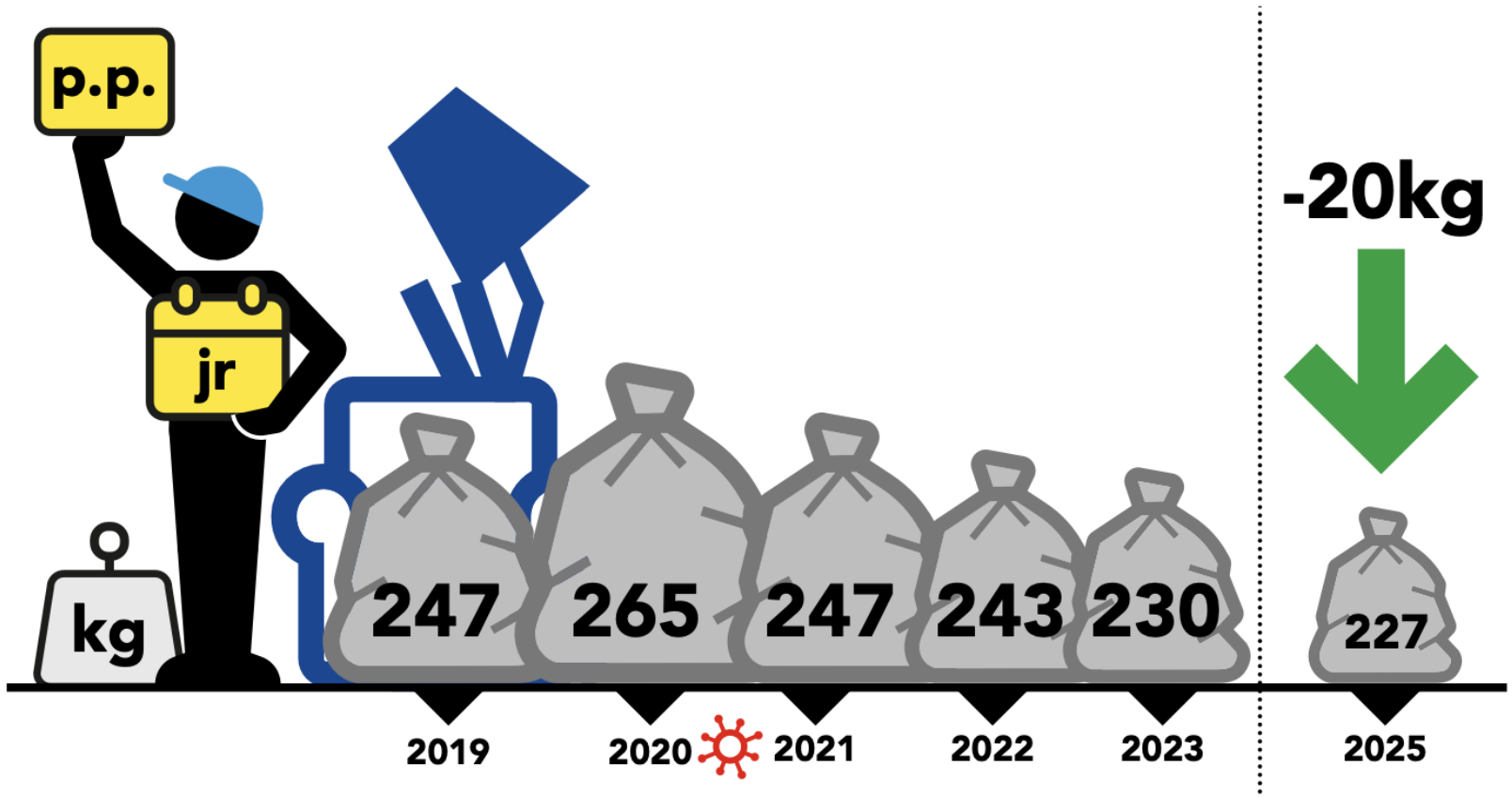

Gemeente Amsterdam

Hoeveelheid afval per Amsterdammer en afvalscheiding

Hoeveelheid afval per Amsterdammer en afvalscheiding

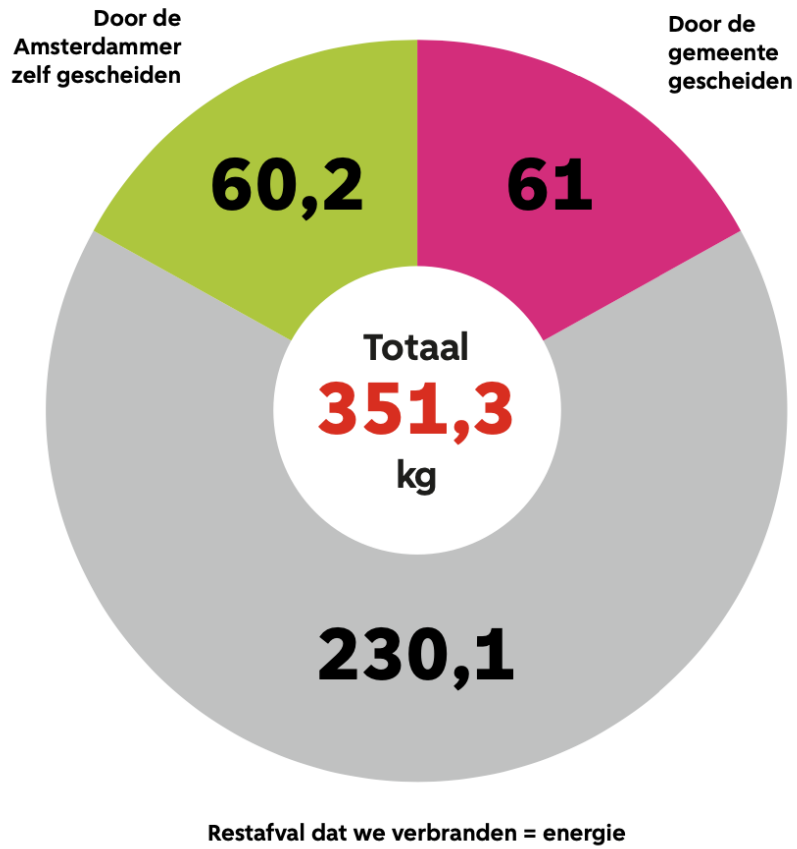

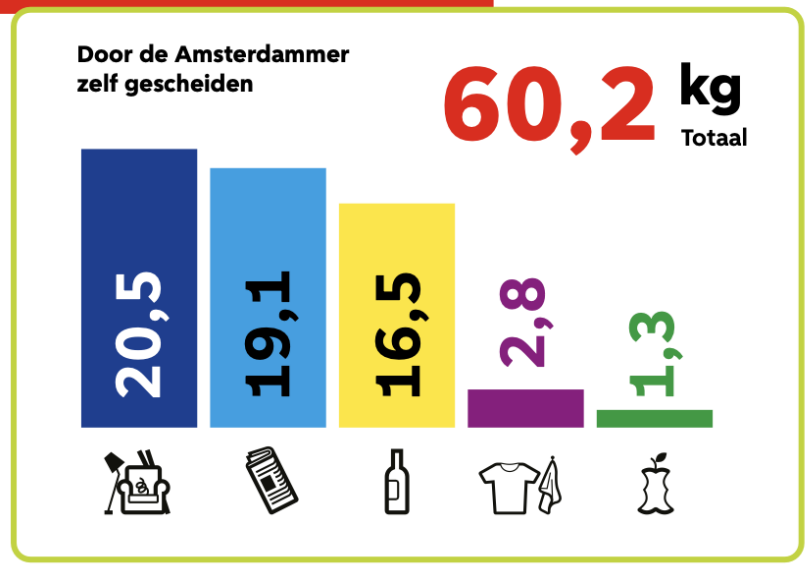

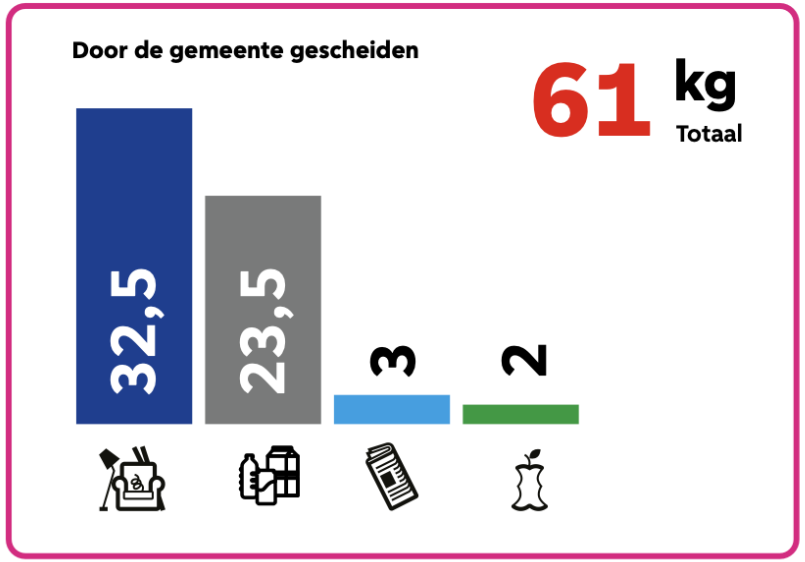

Gemeente Amsterdam

Ingezameld afval in Amsterdam in 2023 (ton)

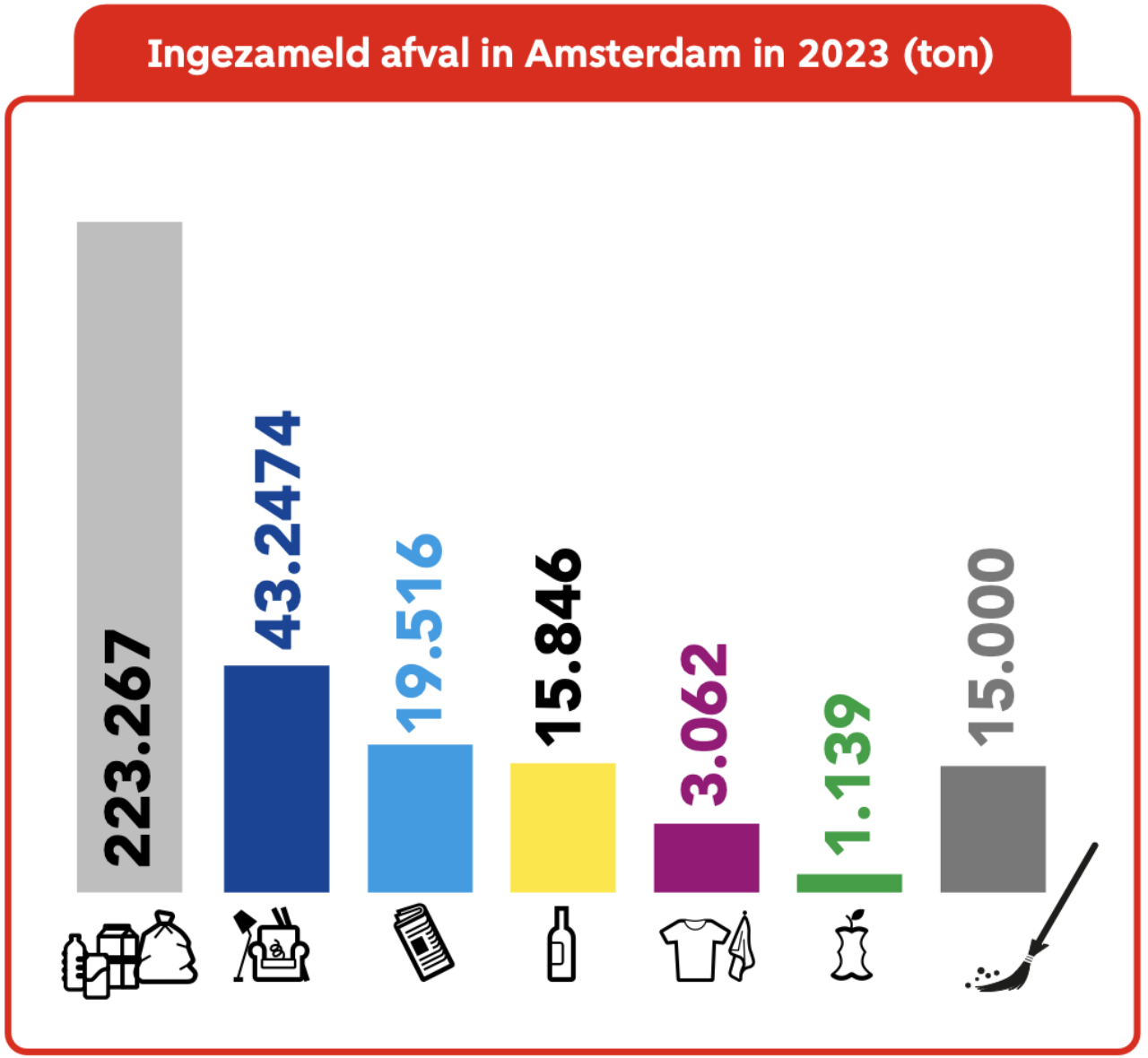

Gemeente Amsterdam

Wat zit er nog in het restafval?

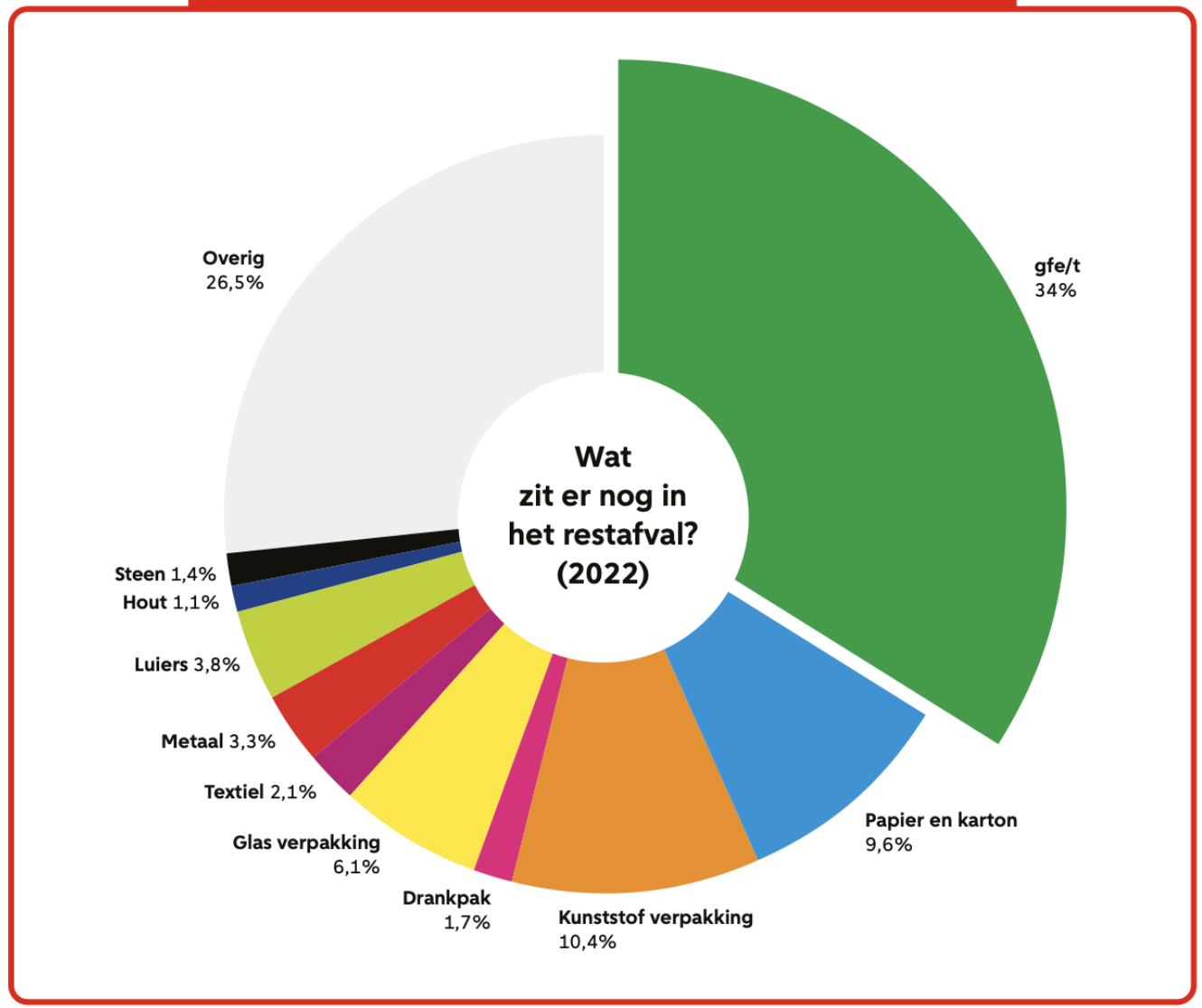

Gemeente Amsterdam

Inzet van de gemeente

Voor afval en reiniging wordt gebruik gemaakt van

16 fietsen



470 wagens



Hiervoor werken medewerkers op straat of kantoor

220



1.020



Aantal bezoeken aan recylcepunten

210.000

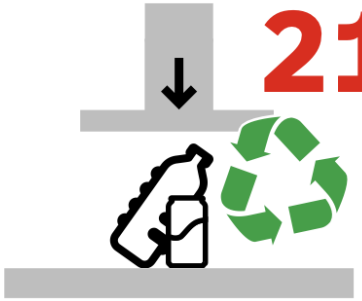

Tegenover het totaal aantal medewerkers binnen de gemeente

18.000



Gemeente Amsterdam

Aantallen containers in Amsterdam

Aantal geadopteerde containers: 4.753 door 2.754 adoptanten



2.633



8.985



218



11.533



1.554



349



100



Gemeente Amsterdam

Kosten afval en reiniging in relatie tot totale begroting Gemeente

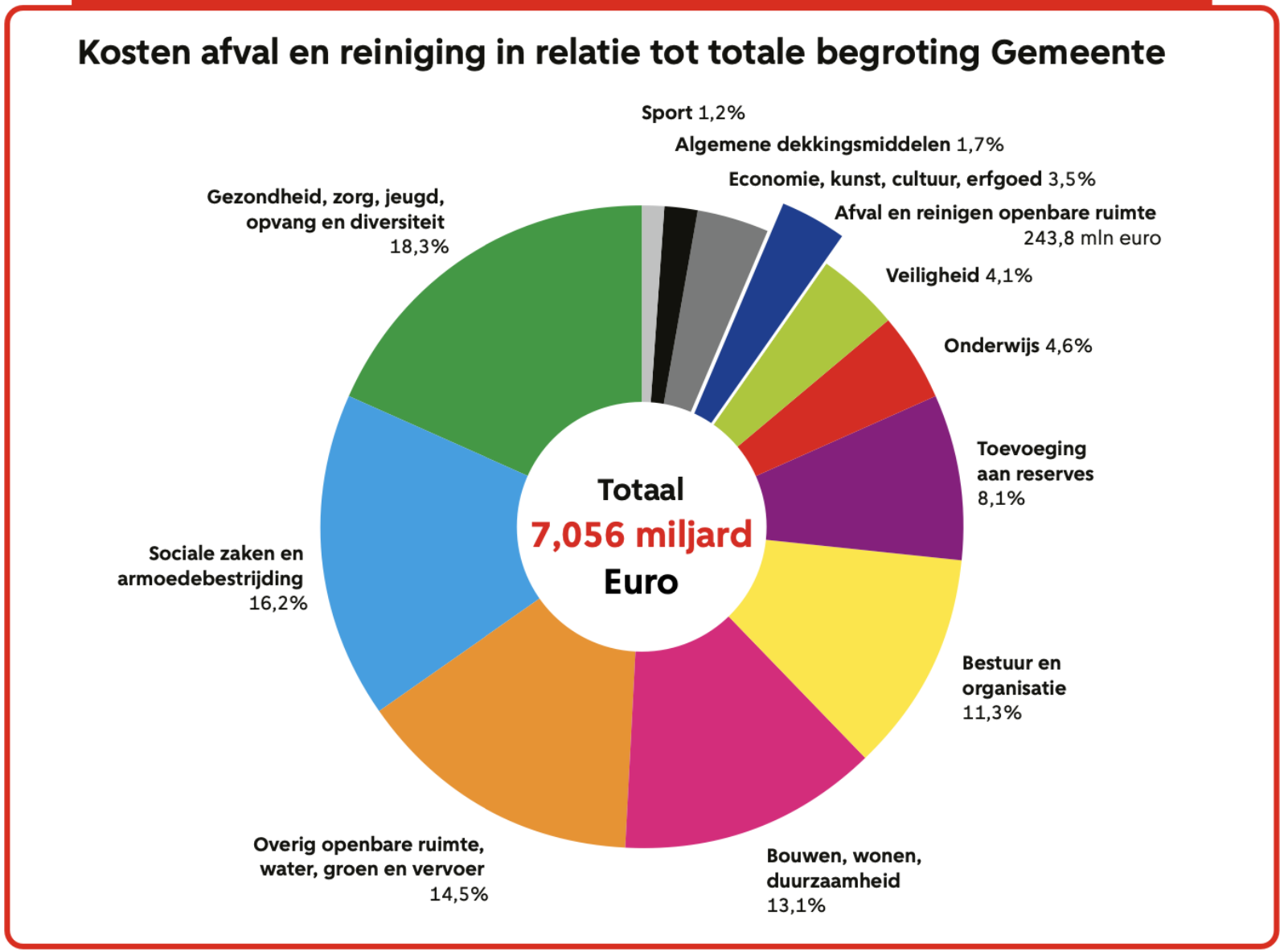



Wanneer vinden jullie de stad schoon genoeg?

Schoonheidsbeleving uitdrukken door een tekening

Bepalen van de thema's

Waarover wil het burgerberaad advies uitbrengen en welke thema's komen aan bod op zaterdag 23 maart?

Afsluiting

Feedback Mentimeter, menti.com: 5675 0318

Bedankt voor jullie komst en tot ziens op zaterdag 23 maart!

Bedankt en tot 23 maart!

burgerberaadschonestad@emma.nl