Variantenstudie eindgemaal, Postjesweg

2. Locatie Park/Laan - 7 juni 2019



BureauVanEig

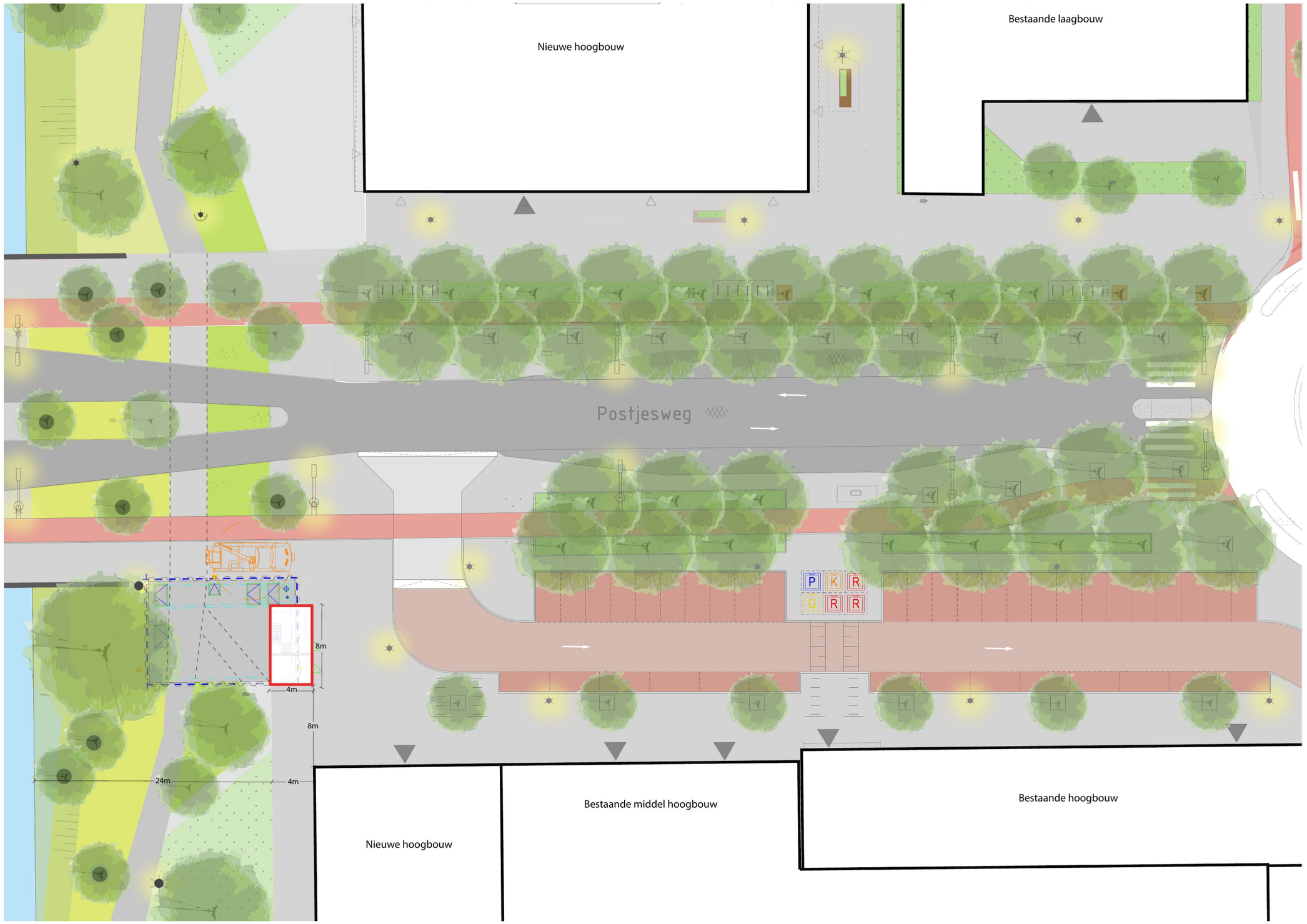

2. Locatie Park/Laan

Variantenstudie eindgemaal, Postjesweg | Locatie Park/Laan | BureauVanEig | 0760 | 7 juni 2019



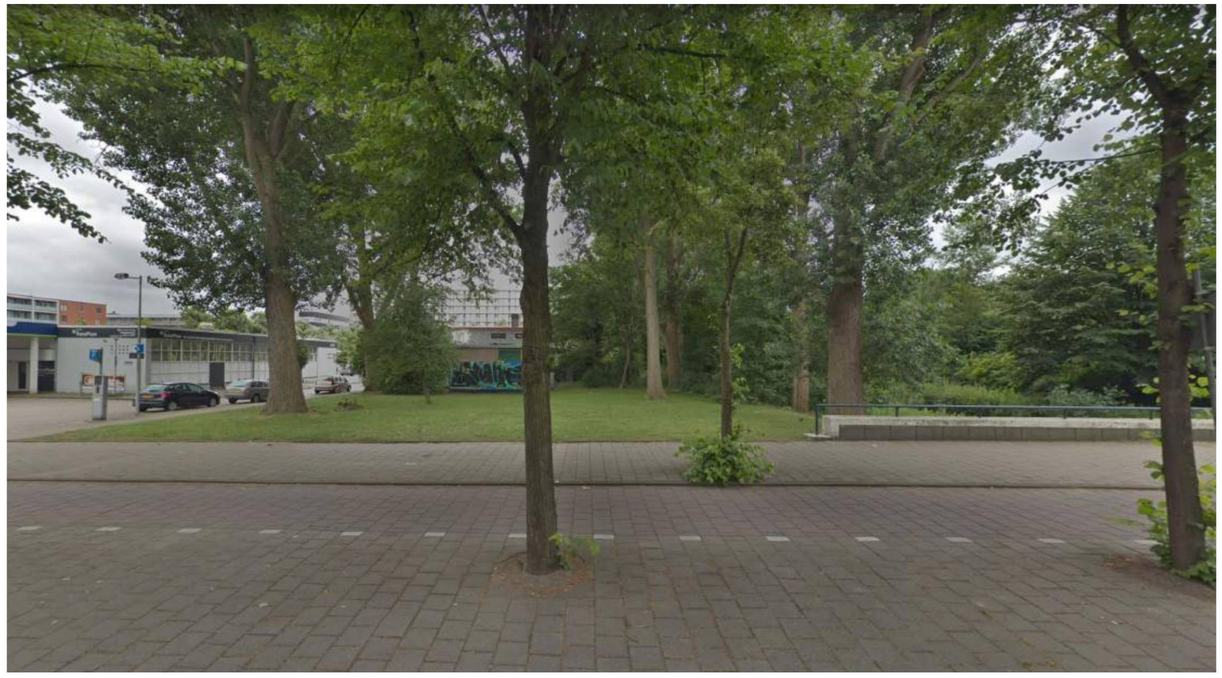





2. Locatie Park/Laan



Vogelvlucht met standaardvolume

Variantenstudie eindgemaal, Postjesweg | Locatie Park/Laan | BureauVanEig | 0760 | 7 juni 2019









Variant 0: standaardvolume

Kader aankleding/uitstraling Gemaal Spoorpark

- Een gebouwtje als Park entree:
- Het gebouw moet als onderdeel van het Spoorpark worden ontworpen en bijdragen aan zichtbaarheid en toegang.
- Het gebouwtje draagt bij aan stedelijke kwaliteit van het entree ‘‘plein’’ van nieuwe torenflat.
- Het follie-achtige gebouwtje wordt, vanaf metro en Postjesweg herkent als parkgebouw. Het markeert de entree, mogelijk met tekst.
- Verlichting om de veiligheid te versterken en om het gebouw gezien te laten worden (belangrijk dat het de rest van het gebied niet donkerder maakt).
- Informeel karakter alsof er iets in gebeurt: raam met verlichting erachter?
- Bankje/ luifel/ +Informatie paneel/ Sportvoorziening (basketbal?)
- Natuur inclusief bouwen. Vooral aan parkzijde, kan hier iets worden toegevoegd (zie document aangehecht).
- Dek met luiken doet mee met openbare ruimte en is beloopbaar.





Variant 1: Paviljoen/Folly



Variant 1: Paviljoen/Folly



Variant 1: Paviljoen/Folly



Variant 1: Paviljoen/Folly



Variant 1: Paviljoen/Folly



Variant 1: Paviljoen/Folly



Nachtverlichting







Variant 2: passend bij grootschalige architectuur



Variant 2: passend bij grootschalige architectuur



Variant 2: passend bij grootschalige architectuur



Variant 2: passend bij grootschalige architectuur



Variant 2: passend bij grootschalige architectuur



Variant 2: passend bij grootschalige architectuur



Nachtverlichting

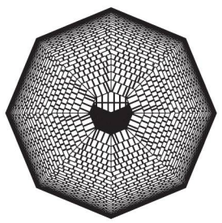

BureauVanEig

De Fabriek Van Delfshaven
Mathenesserdijk 412B - 3026 GV - Rotterdam
06 24 528 528
www.bureauvaneig.nl