79

Behoort bij besluit

BWT 2569391
Gemerkt dgk3-21

Gemeente Amsterdam
Centrum

D	19-07-2017	gewijzigd, zie pijlen	JR
C	13-04-2017	gewijzigd	
B	16-01-2017	gewijzigd	
A	19-12-2016	gewijzigd	

datum 09-12-2016 fase Uitvoeringsfase status definitief

Van Rossum Raadgevende Ingenieurs bv
Amsterdam

VAN ROSSUM RAADGEVENDE INGENIEURS

Postbus 37290
1030 AG Amsterdam
tel. 020 - 615 37 11

amsterdam@vanrossumbv.nl
www.vanrossumbv.nl

project
Verbouwing "Bungehuis" Spuistraat 210 Amsterdam

architect
Kentie en Partners Architekten BV Halfweg

opdrachtgever
Aedes Real estate

Doorsneden

schaal

akkoord

formaat
A3

getekend

ordernr.
8815

bouwdeel | fase | niveau | volgnr. | revisie
U O | S 1 | 0 1 | 0 0 0 | D

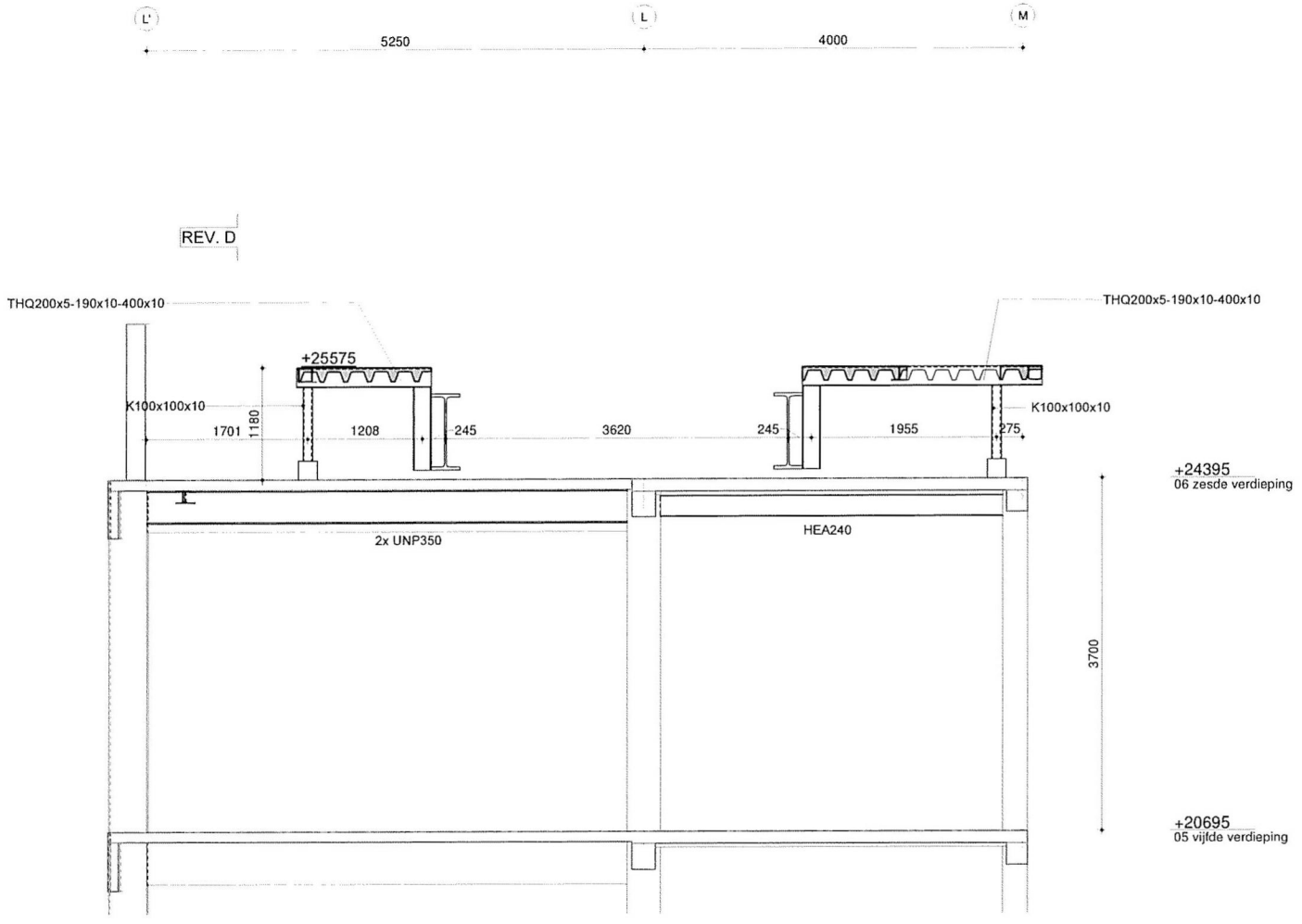

schaal: 1:50 datum: 09-12-2016 revisie: D: 19-07-2017

VAN ROSSUM RAADGEVENDE INGENIEURS

Doorsnede A

ordernr 8815 | bouwdeel | tekeningnummer U0S1 01 | bladnr. 001

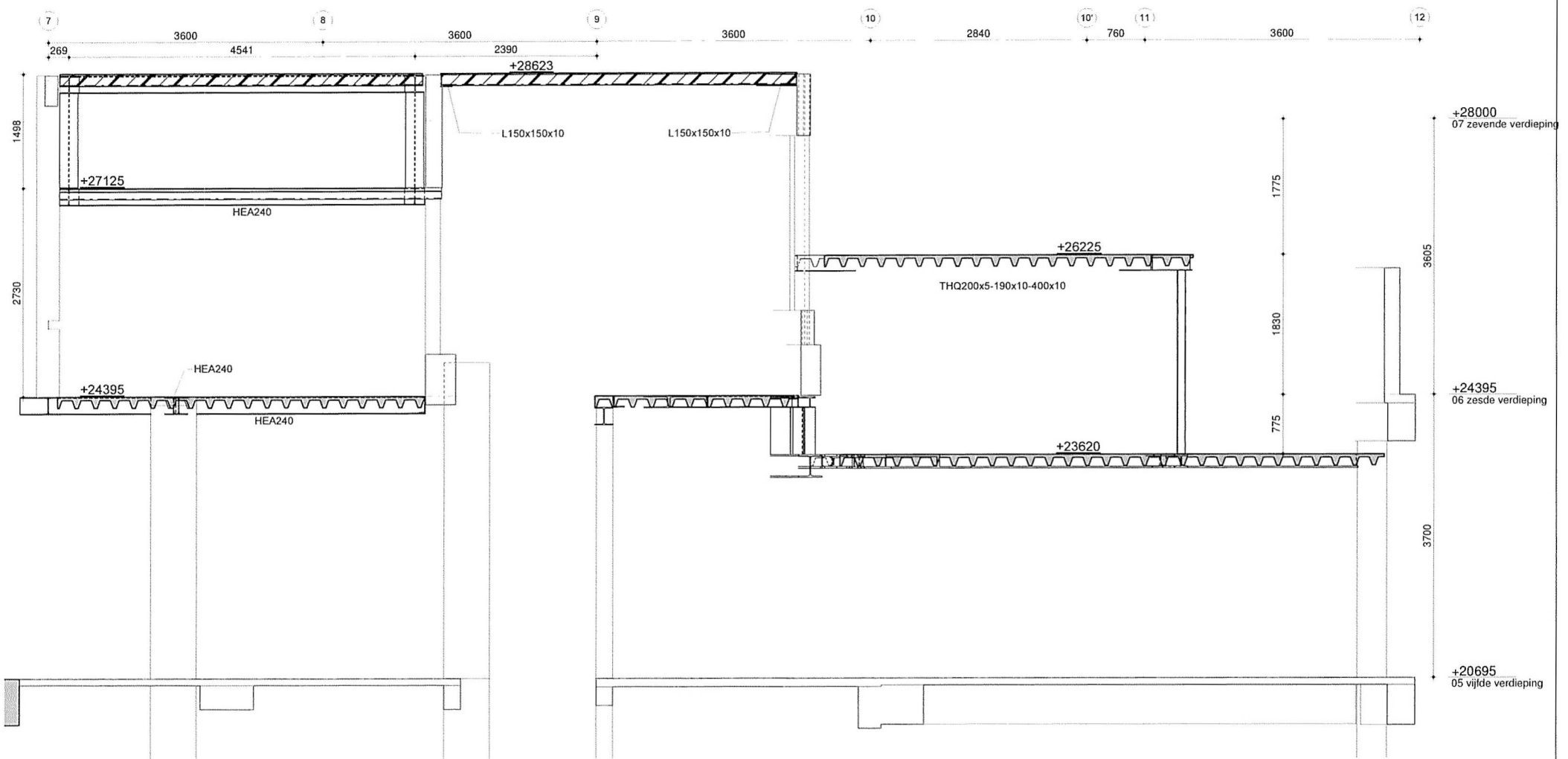

schaal: 1:50 datum: 09-12-2016 revisie: D: 19-07-2017

VAN ROSSUM RAADGEVENDE INGENIEURS

Doorsnede B

ordernr. 8815 bouwdeel tekeningnummer U0S1 01 bladnr. 002

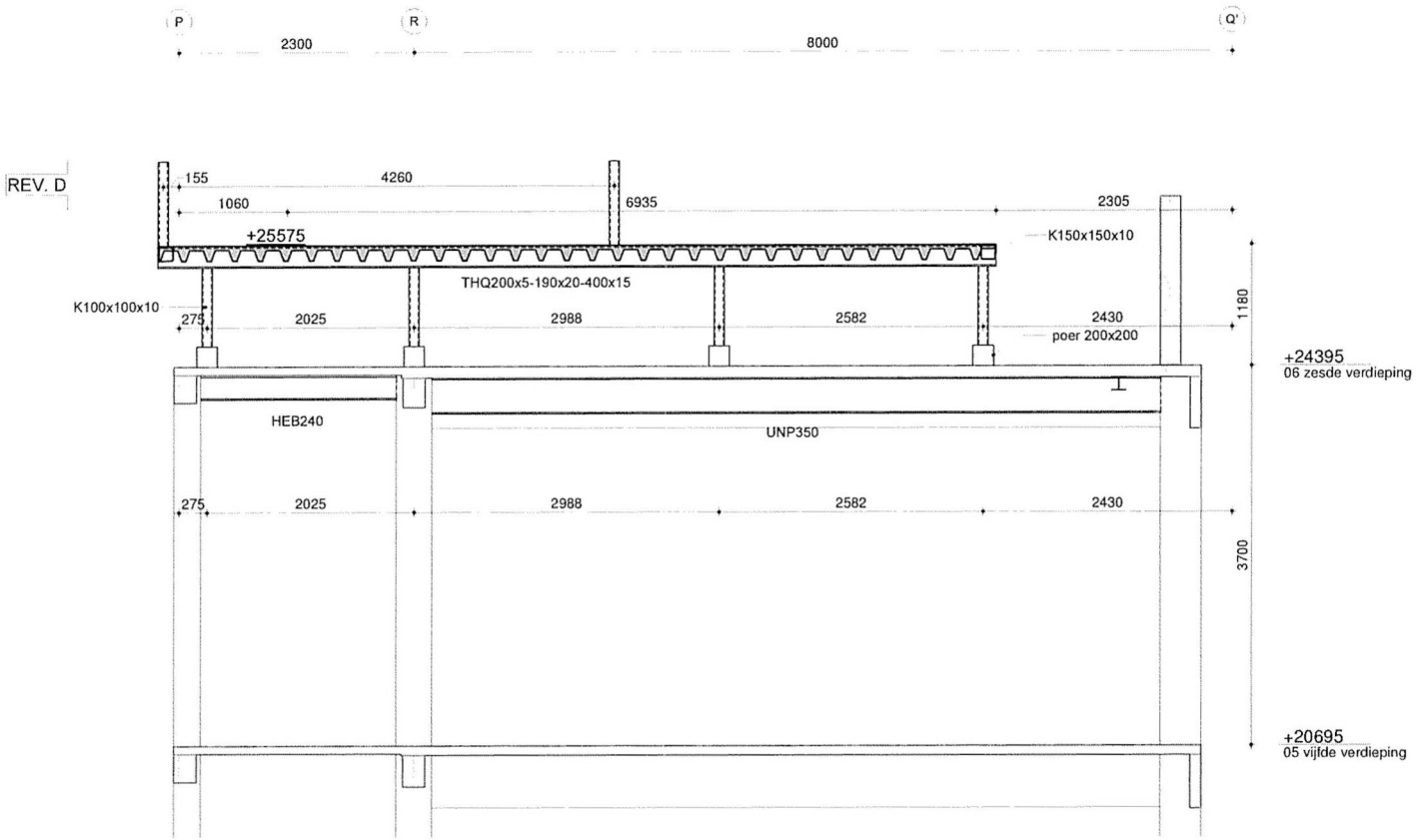

schaal: 1:50 datum: 09-12-2016 revisie: D: 19-07-2017

VAN ROSSUM RAADGEVENDE INGENIEURS

Doorsnede C

ordernr. 8815 bouwdeel tekeningnummer U0S1 01 bladnr. 003

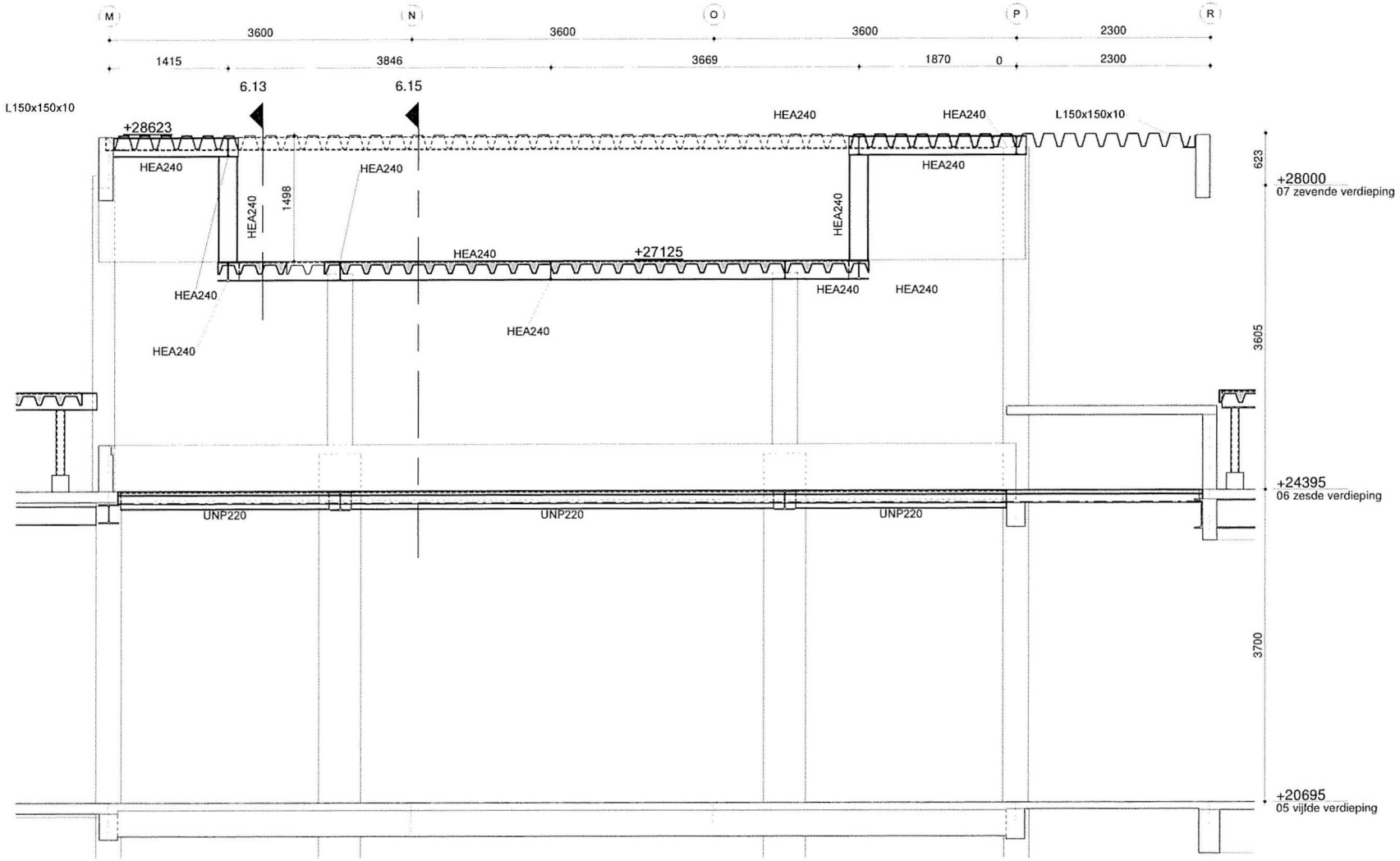

schaal: 1:50 datum: 09-12-2016 revisie: D: 19-07-2017

VAN ROSSUM RAADGEVENDE INGENIEURS

Doorsnede D

ordenr. 8815 bouwdeel tekeningnummer U O S 1 0 1 bladnr. 0 0 4

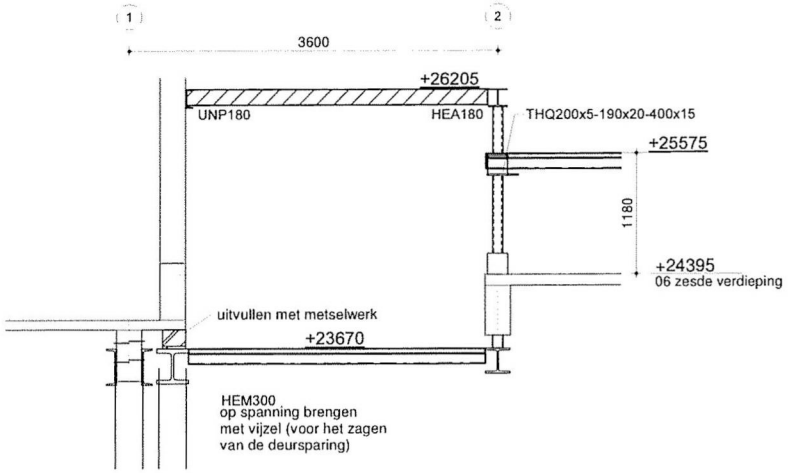

doorsnede E

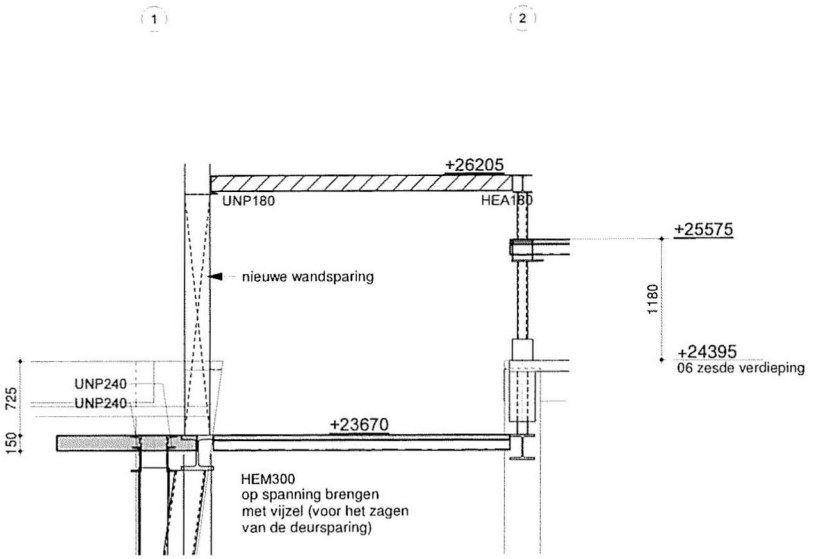

doorsnede E1

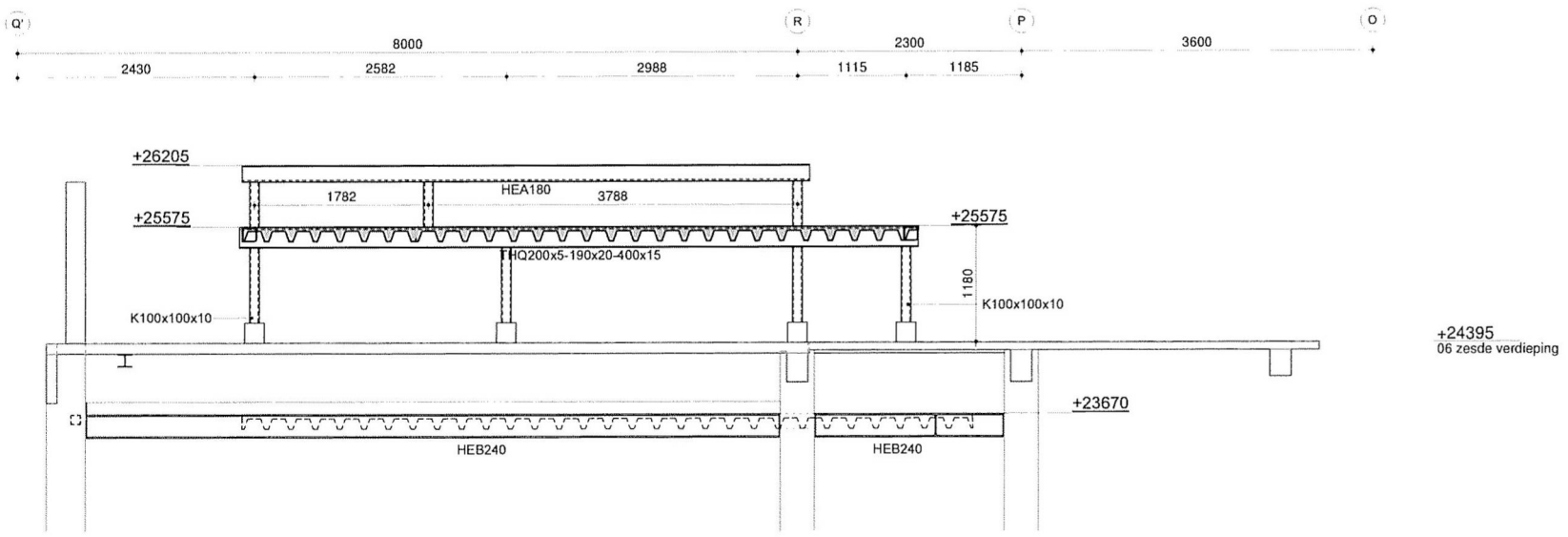

doorsnede F

schaal: 1:50 datum: 09-12-2016 revisie: D: 19-07-2017

VAN ROSSUM RAADGEVENDE INGENIEURS

Doorsnede E+F

ordernr. 8815 bouwdeel [ ] tekeningnummer U0S1 01 bladnr. 005

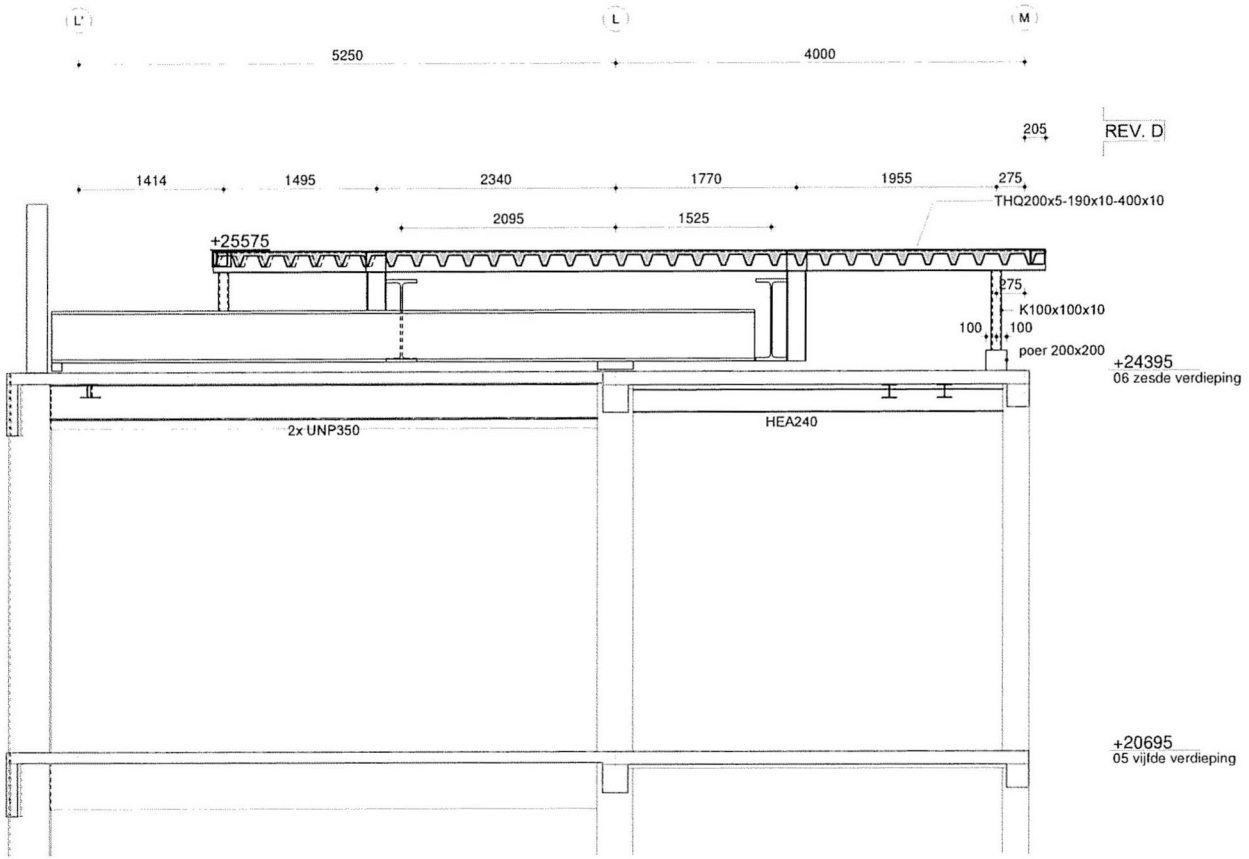

schaal: 1:50 datum: 09-12-2016 revisie: D: 19-07-2017

VAN ROSSUM RAADGEVENDE INGENIEURS

Doorsnede G

ordernr. 8815 bouwdeel tekeningnummer U0S1 01 bladnr. 006

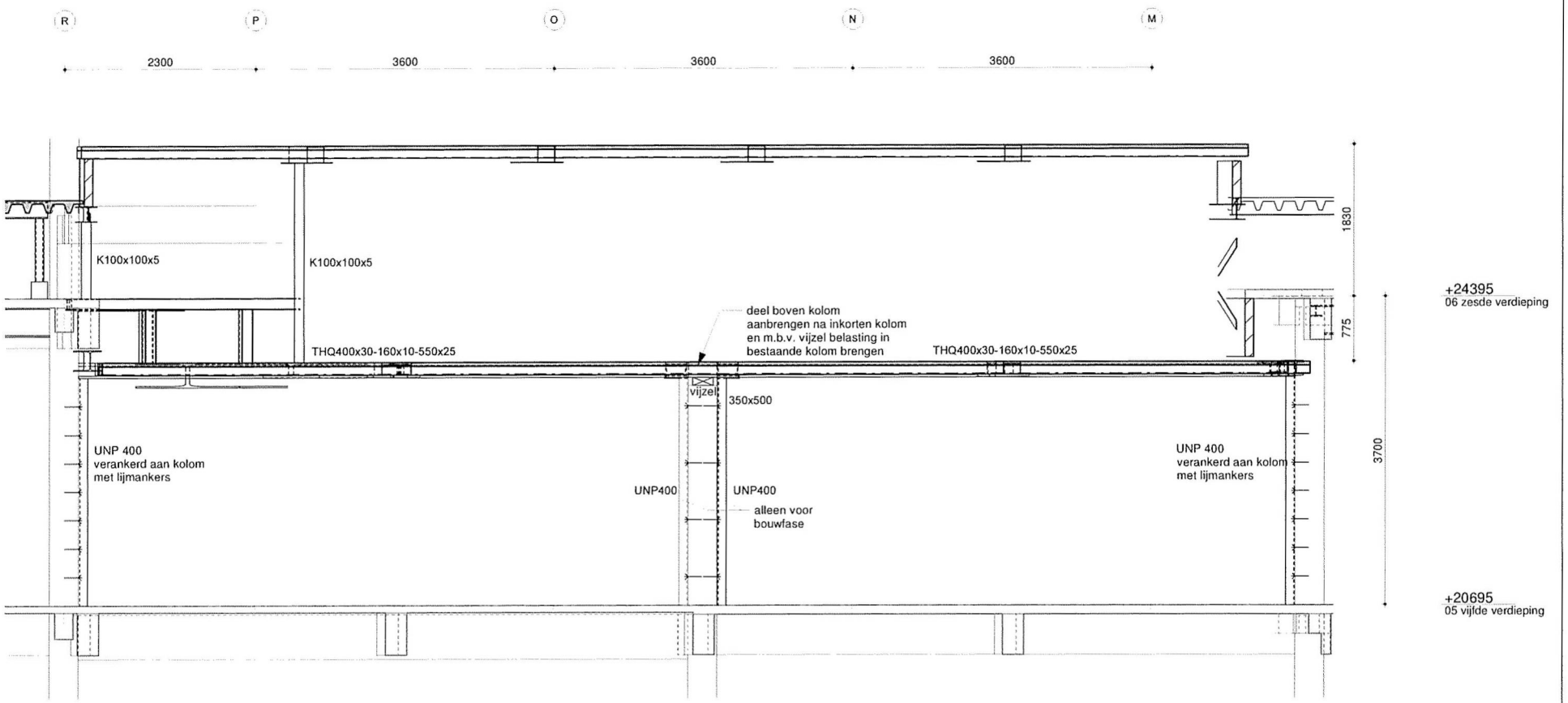

schaal: 1:50 datum: 09-12-2016 revisie: D: 19-07-2017

VAN ROSSUM RAADGEVENDE INGENIEURS

Doorsnede H

ordernr. 8815 bouwdeel tekeningnummer U0S1 01 bladnr. 007

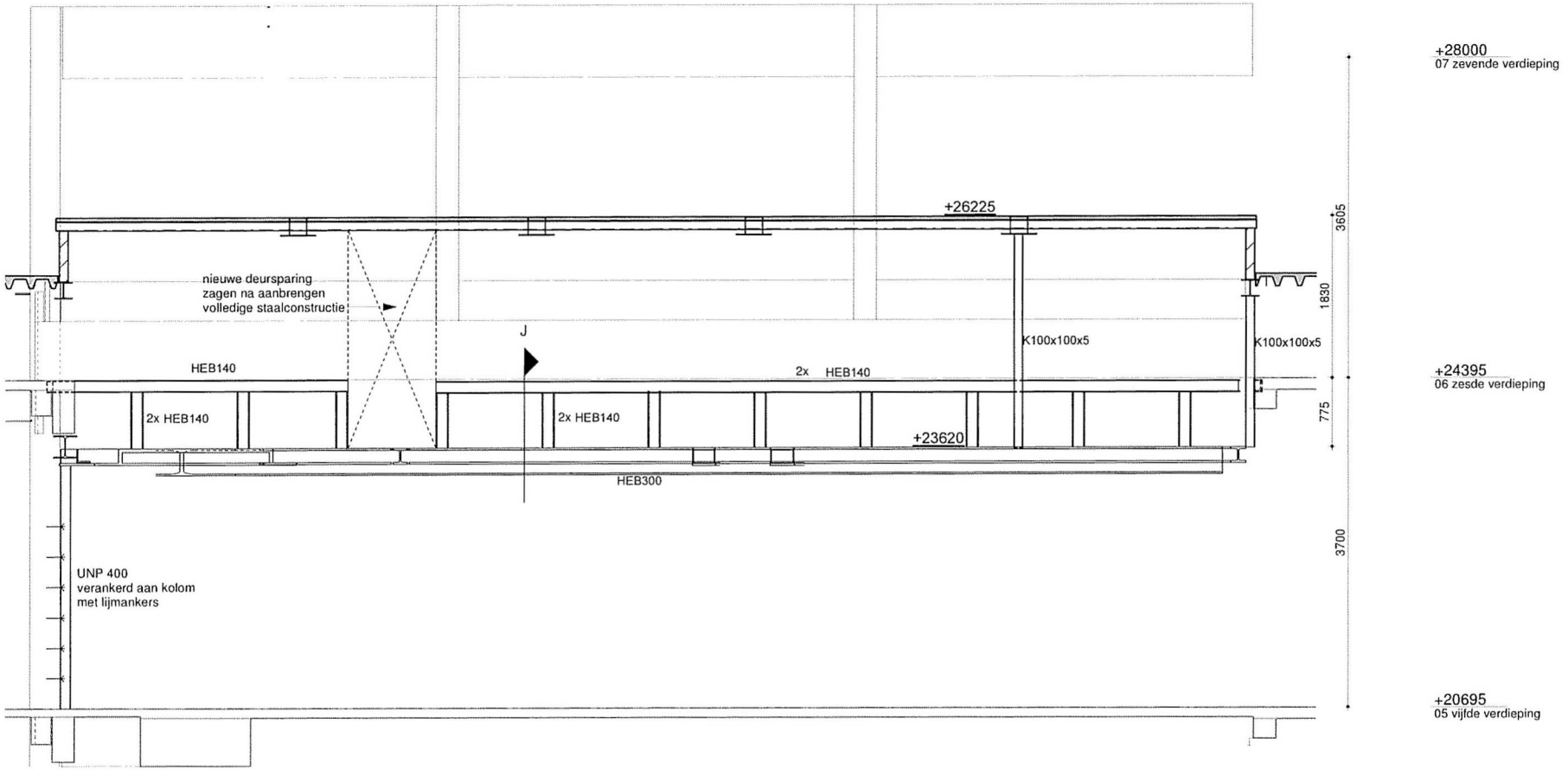

doorsnede I

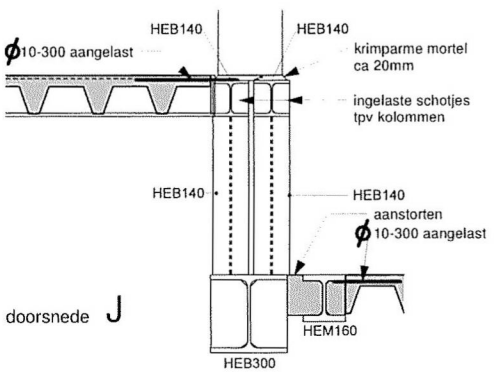

+24395
06 zesde verdieping

doorsnede J

schaal: 1:50 datum: 09-12-2016 revisie: D: 19-07-2017

VAN ROSSUM RAADGEVENDE INGENIEURS

Doorsnede I+J

ordernr. 8815 bouwdeel [ ] tekeningnummer U0S1 01 bladnr. 008