201

het gebruik van het zwembad en de daktuin behoort bij de hotelfunctie, betreft ondergeschikte bouwdelen (zoals de betonnen rand en de balustrade) en valt hierdoor onder de afwijking mogelijkheid van artikel 4, lid 4 Bijlage II Bor.

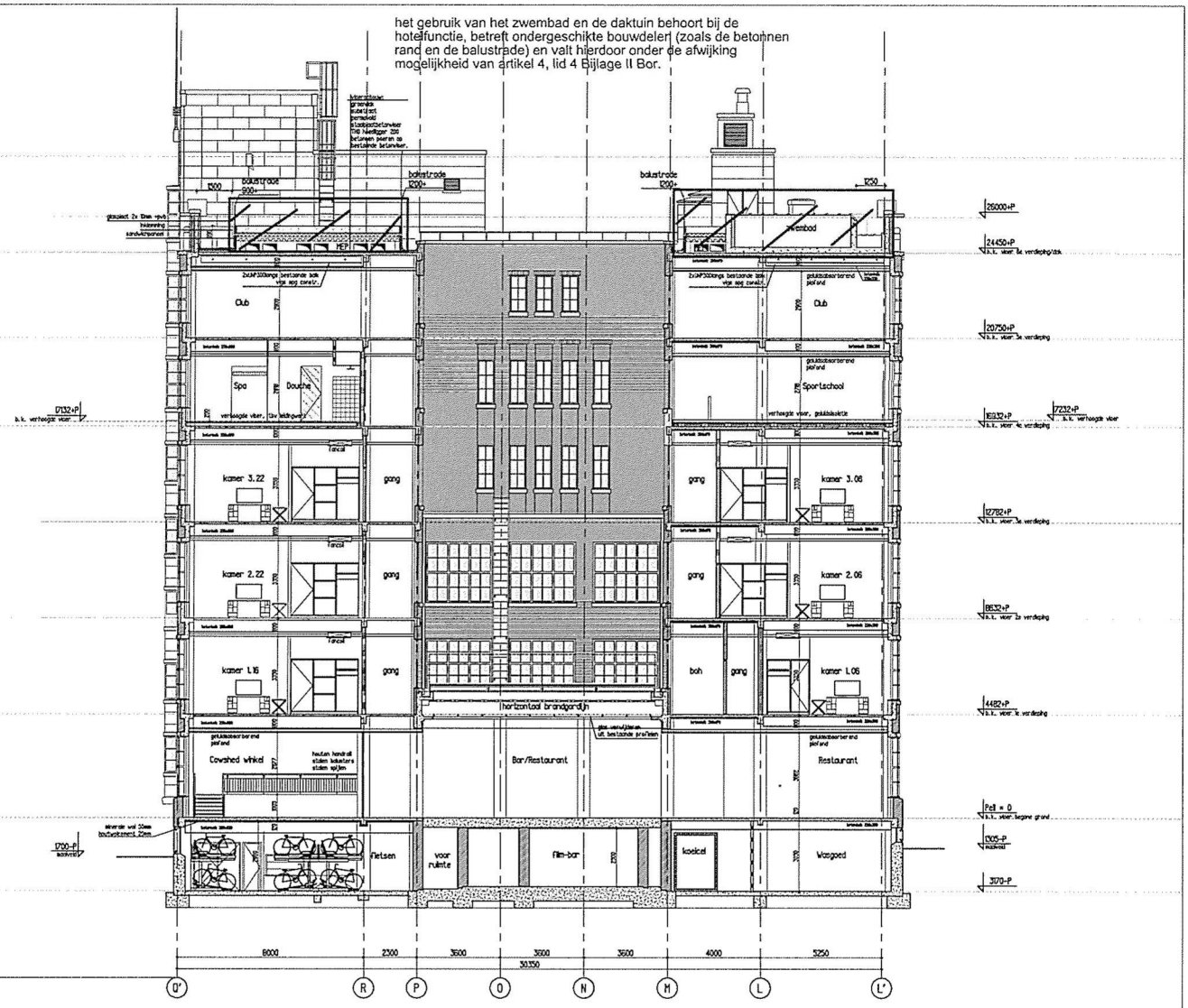

Behoort bij besl
BWT 1903953
Gemerkt 31

Gemeente Amsterdam Centrum

Doorsnede D-D

Voor Renvooi/Legenda zie tekening I-REN

De hoofddraagconstructie is conform de bestaande toestand.

Alle maten in het werk controleren

Bouwaanvraag — Indiening

Verbouwing "Bungehuis" Spuistraat 210 te Amsterdam

Opdr. Aedes Real Estate
Ond. Doorsnede D-D

Schaal 1:100
Formaat 594x594
Datum 23-07-13
Fase PSC
Gewijzigd 19-08-13 A

Werk SA210 | Blad I-13

KAAP Architekten 1/2 wg

Haarlemmerstraatweg 11b, 1165 MJ Halfweg
Postbus 115, 1160 AC Zwanenburg
T 020 624 35 96 F 020 620 64 19 E info@kaap-partners.nl

aanvraag is in strijd met artikel 13.2.5 en artikel 13.2.8

dakterras en zwembad afwijking artikel 4, lid 4, bijlage II Bor
gebruik van het zwembad en dakterras / daktuin hoort bij de hotelfunctie

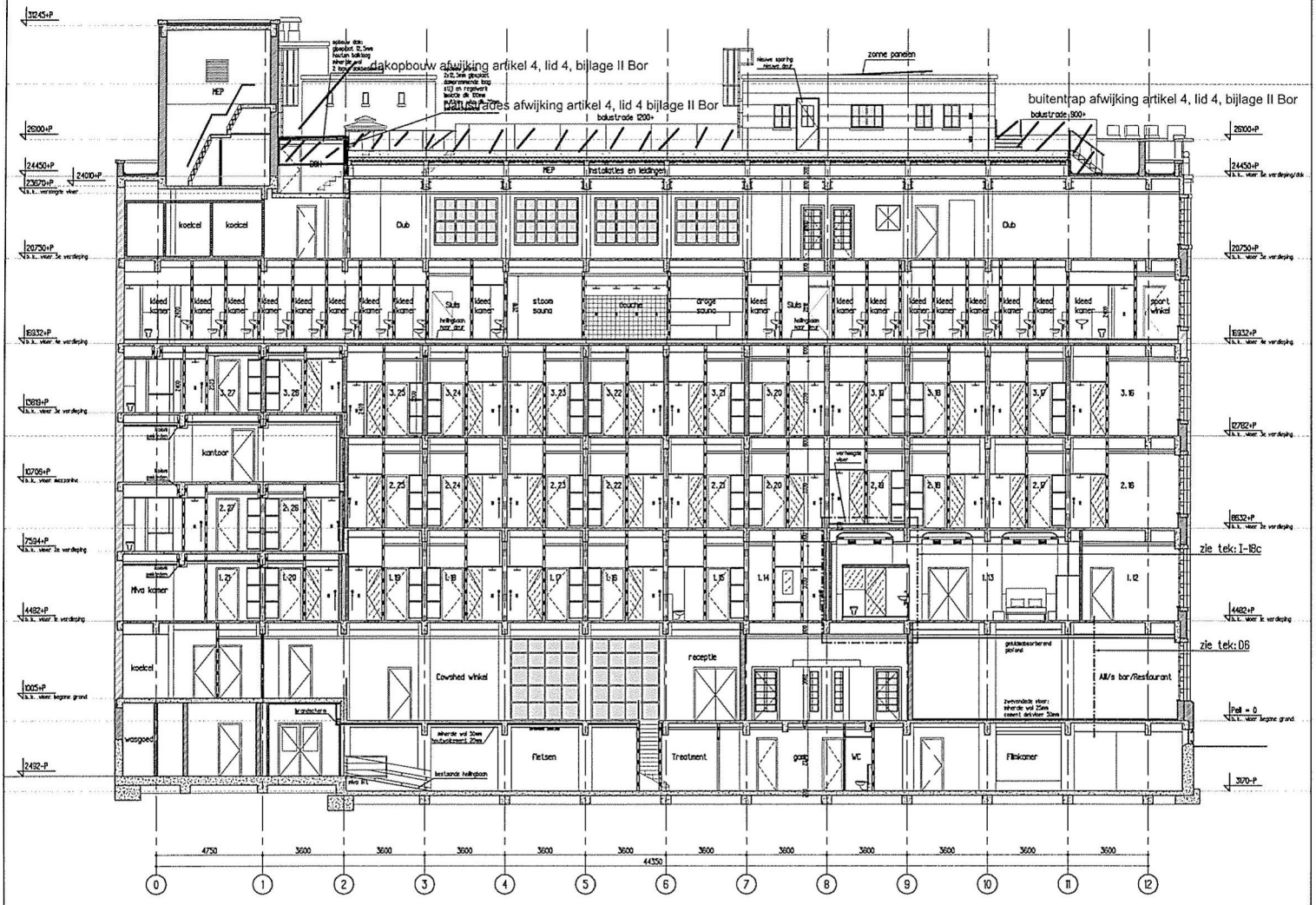

Behoort bij besluit
BWT 1903953
Gemerkt 33

Gemeente Amsterdam Centrum

Voor Renvooi/Legenda
zie tekening I-REN
De hoofddraagconstructie is conform de bestaande toestand.

Alle maten in het werk controleren

Bouwaanvraag Indiening

Verbouwing "Bungehuis" Spuistraat 210 te Amsterdam

Opdr. Aedes Real Estate
Omd. Doorsnede E-E
Schr. 1:100
Form. 594x594
Dat. 23-07-15
Ger. PSC
Werk SA210
Blad I-14

KTP Architekten 1/2 wg
Haarlemmerstraatweg 11b, 1165 MJ Halfweg
Postbus 115, 1160 AC Zwanenburg
T 020 624 35 56 F 020 620 64 19 E info@kantie-partners.nl

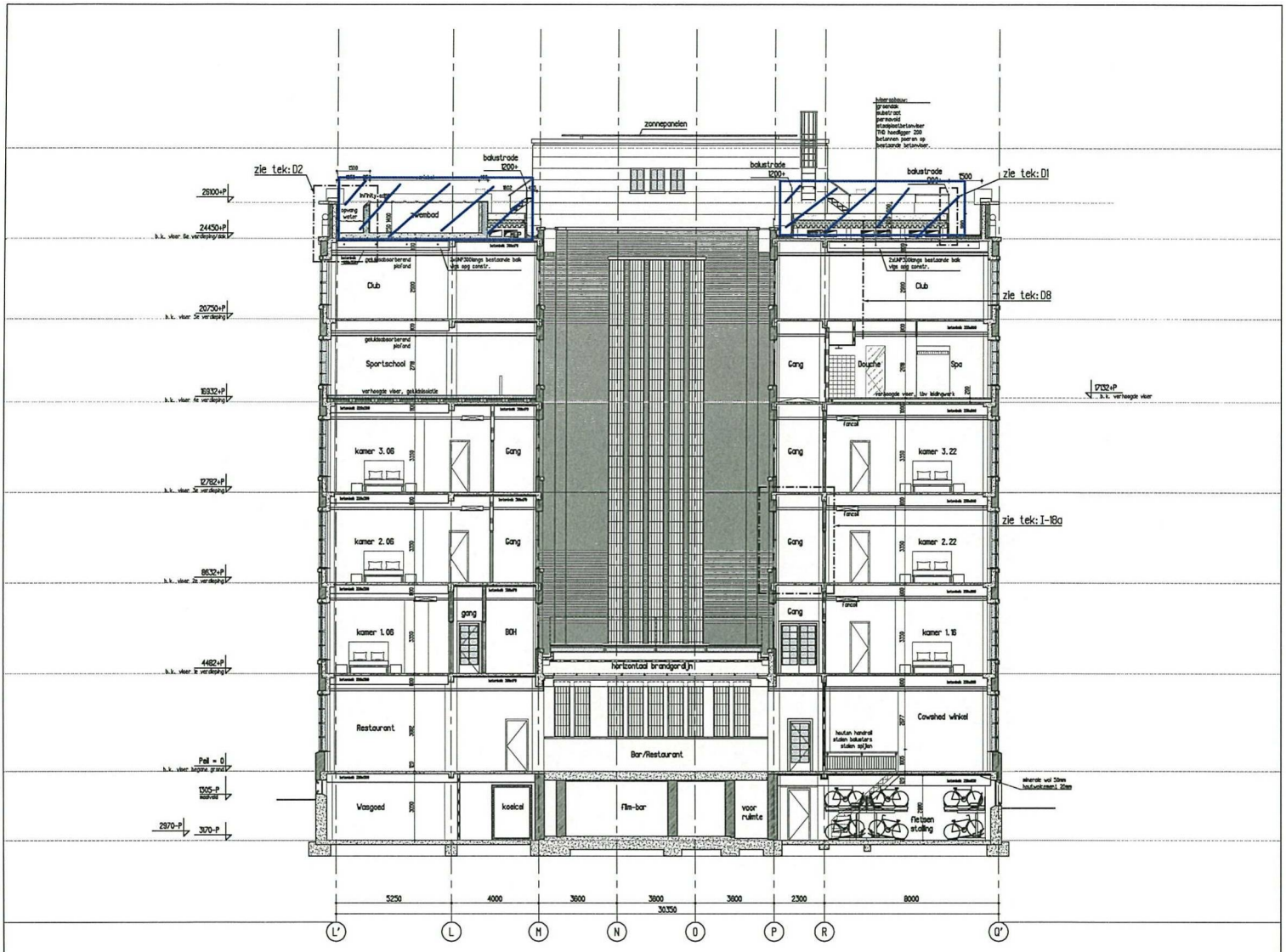

Doorsnede C-C

Behoort bij bes
BWT 1903953
Gemerkt 29

Gemeente Amsterdam
Centrum

Voor Renvooi/Legenda
zie tekening I-REN

De hoofddraagconstructie is conform de bestaande toestand.

Alle maten in het werk controleren

Bouwaanvraag — Indiening

Verbouwing "Bungehuis" Spuistraat 210 te Amsterdam

Opdr. Aedes Real Estate
Ond. Doorsnede C-C

Sch. 1:100
Form. 594x384
Doc. 23-07-15
Gez. PSC
Gew. 19-08-15 A

Werk SA210 | Blad I-12

KLP Architekten 1/2wg
Haarlemmerstraatweg 11h, 1165 MJ Halfweg
Postbus 115, 1160 AC Zwanenburg
T 020 634 35 56 F 020 630 64 19 E info@klantie-partners.nl