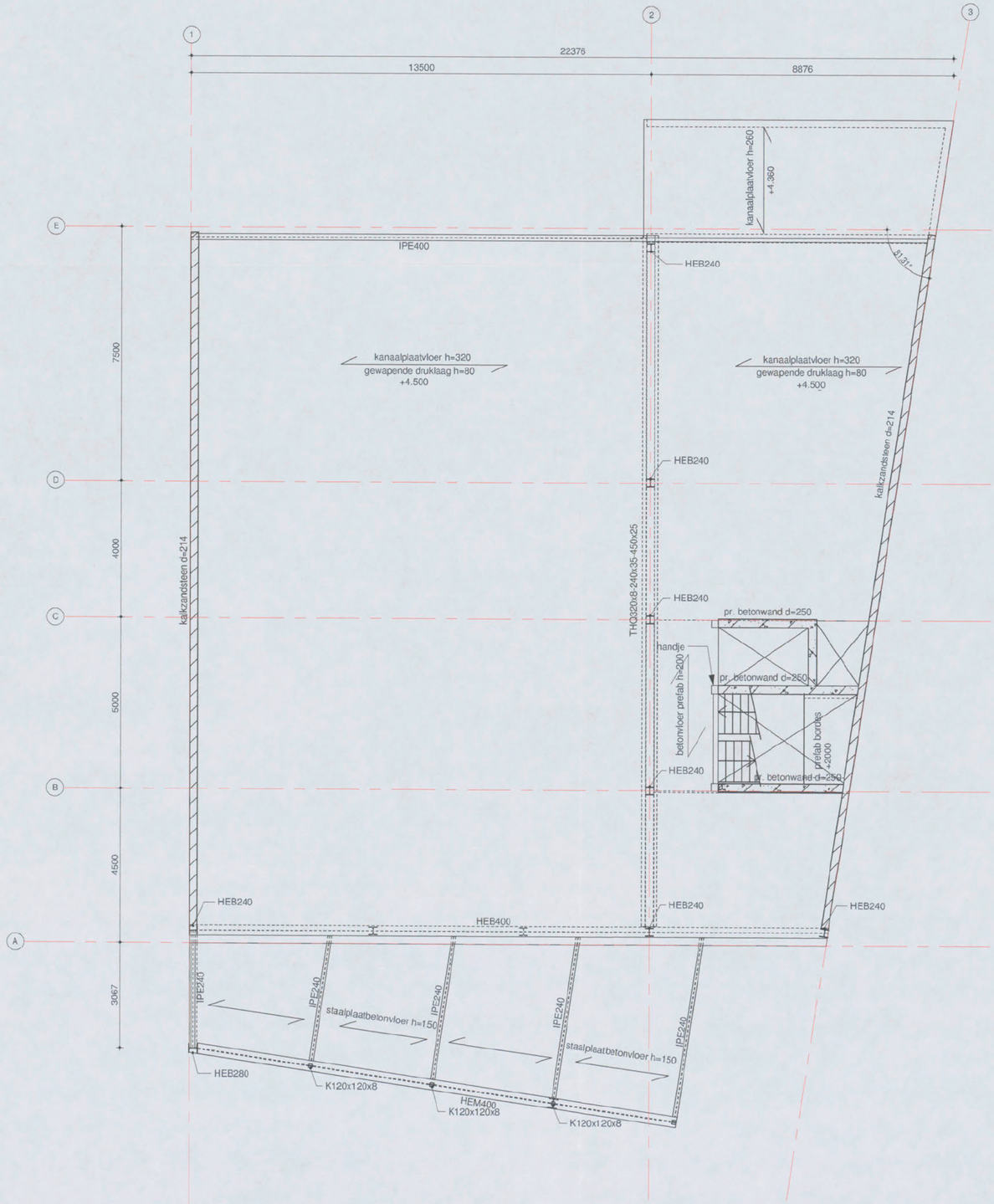

07 MAART 2017
2658793 - - - 2017

algemene opmerkingen:

peil = 0.0 = ?? NAP;
alle maten in mm;

Gebruikte bouwkundige onderleggers:
- ZZDP architecten, datum:

renvooi:

- = beton, prefab
- = beton, in het werk gestort
- = metselwerk, kalkzandsteen
- P=000 = peilmaat, prefabvloer
- 250 P=000 = dikte / peilmaat, in het werk gestorte vloer
- = overspanningsrichting prefab vloer

Behoort bij besluit d.d.:
26 MEI 2017
Gemeente Amsterdam Zuid

algemene staalgegevens:

van toepassing: Eurocode

staalkwaliteit	:	S355 liggers
	:	S355 kolommen
bouten	:	kwaliteit 8.8, aantal vlgns staalleverancier
ankers	:	vlgns staalleverancier
lassen	:	min a=4mm of 0,5 x dikte aangelaste platen
opleggingen staal	:	--
behandeling staal	:	staal 60min. brandwerendheid beschermen
opmerkingen	:	

datum 06-03-2017 fase bouwaanvraag status definitief

Van Rossum Raadgevende Ingenieurs bv
Rotterdam

VAN ROSSUM RAADGEVENDE INGENIEURS

Westblaak 5E
3012 KC Rotterdam
tel. 010 - 404 51 11

rotterdam@vanrossumbv.nl
www.vanrossumbv.nl

project
Valschermkade 37 Amsterdam

architect
ZZDP architecten Amsterdam

opdrachtgever
ZZDP architecten Amsterdam

C4

1e verdieping

schaal 1:100
formaat A2
ordernr. 9267
akkoord
volgnr. BA01001
revisie