HOGEWEY | GROEN & SPELEN

Overzichtskaart

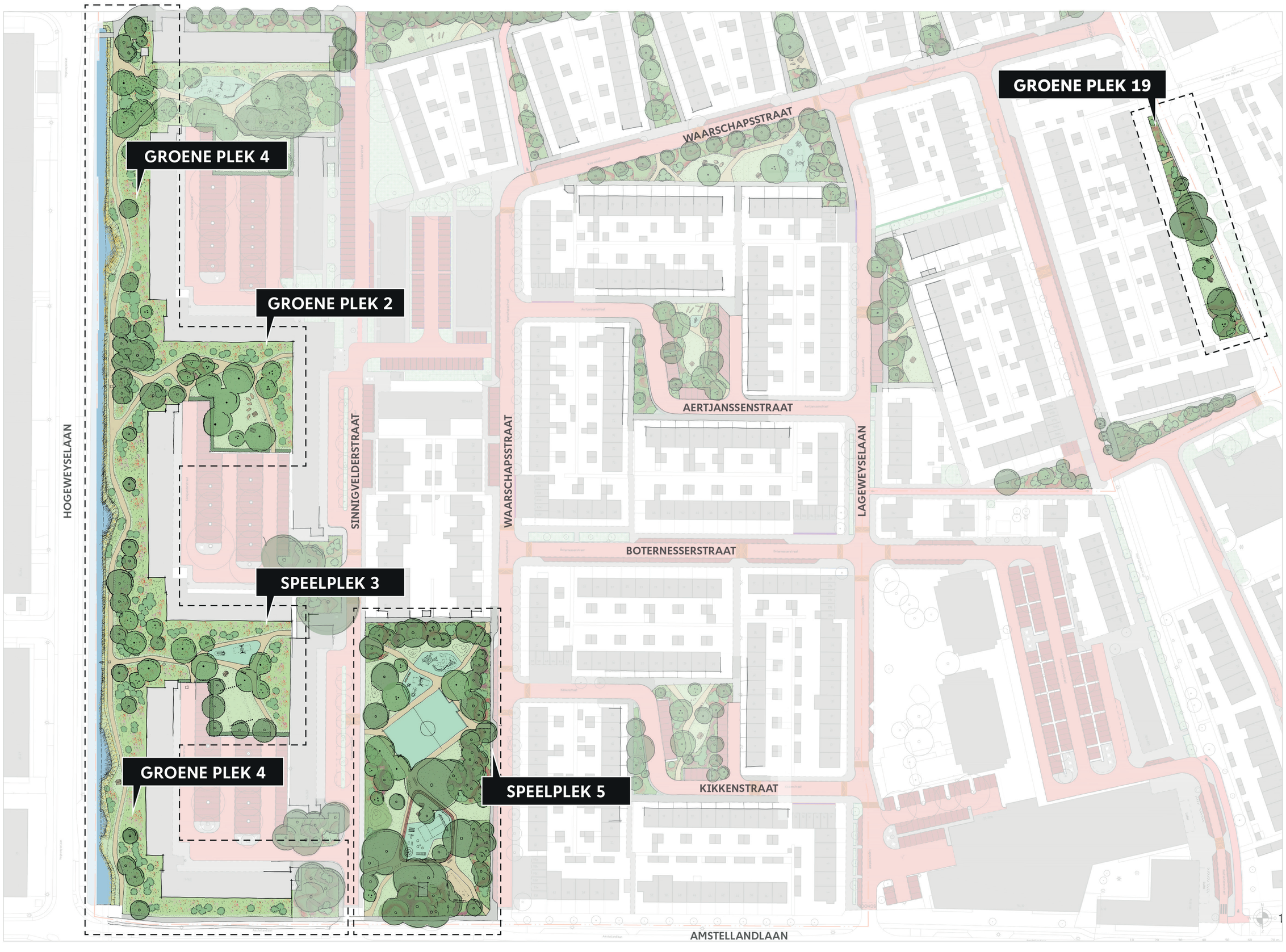

BEPLANTINGSTYPEN

In de huidige situatie is er wat bosplantsoen, gemaaid gras, soms wat heesters en bomen. Dit beeld word diverser en rijker.
Er zullen door heel de wijk verschillende beplantingstypen toegevoegd worden. Hieronder zijn een aantal referentiebeelden te zien: vaste planten zullen aan het bestaande palet toegevoegd worden, maar ook bloemenweides. Uiteraard komen er ook stukken met gemaaid gras om te recreëren.



TYPE: ‘BOSVLOER’



TYPE: BLOEMRIJK GRAS



TYPE: BLOEMRIJK GRAS



TYPE: BLOEMRIJK GRAS

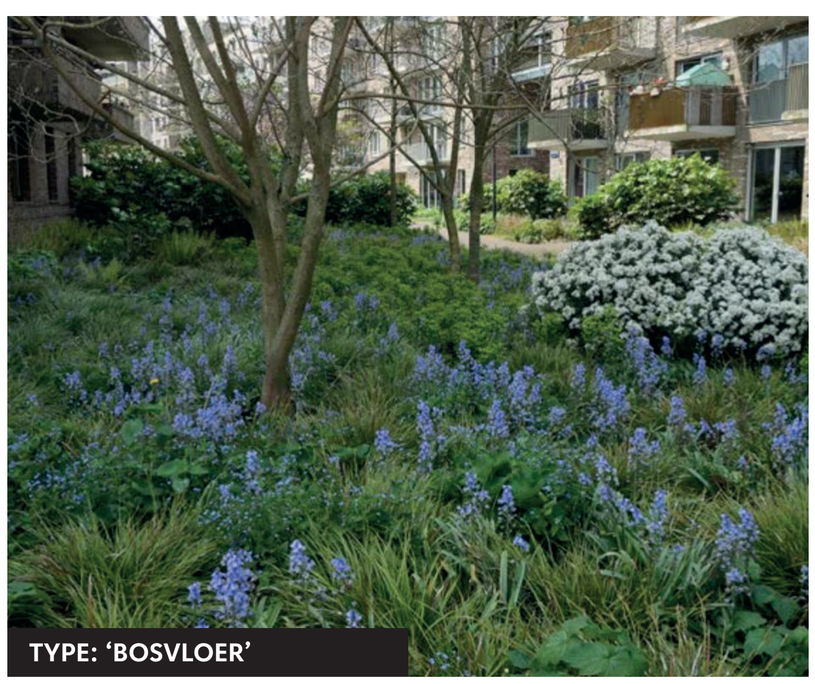

TYPE: ‘BOSVLOER’



TYPE: GEMAAID GRAS

GROENPLEK 2 EN GROENPLEK 4

Plankaart | 1:200

VLUGP STEDEBOUW & LANDSCHAPSARCHITECTUUR

Gemeente Amsterdam

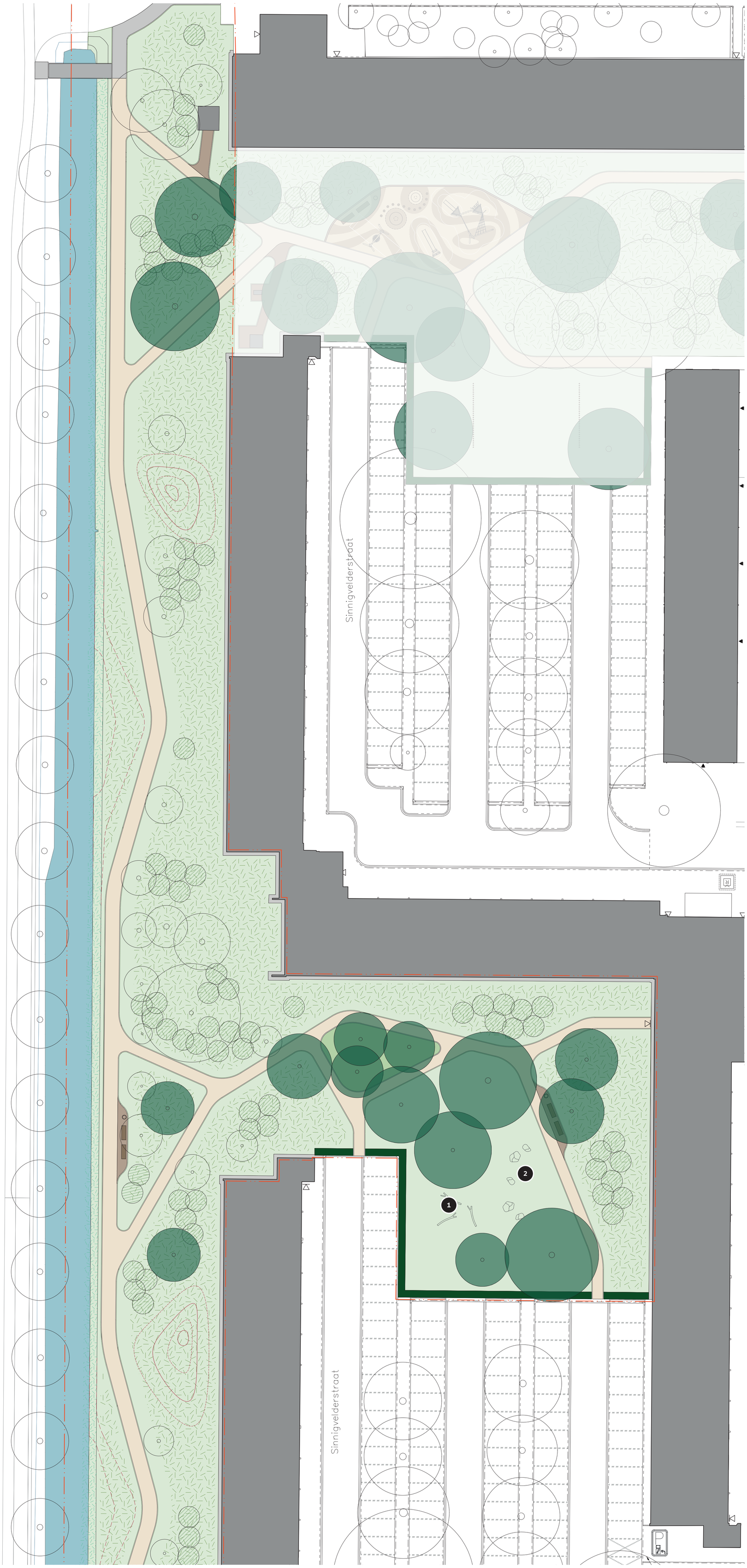





LEGENDA

- Werkgrens
- Entree gebouw
- Voetpaden bestaand
- Tegelstrook
- Parkpaden
- Bestrating onder banken of servicepaden
- Rubber
- Zoeklocatie relief (verlaagd/verhoogd)
  op voorwaarde dat kabels en leidingen akkoord zijn
- Gemaaid gras
- Bloemrijk gras (Extensief)
- Lage bloeiende beplanting
  (Struiken / Vaste planten / Bodembedekkers)
- Hagen 1m hoog
- Bestaande bomen
- Nieuwe bomen
- Bloeiende struiken tot 2m hoog
- Oeverbeplanting (Extensief)
- Water
- Reservering voor toekomstige natuurvriendelijke oever
- Prullenbak
- Zitbank
- Picknicktafel
- Zwerfkei (Als speelaanleidingen)
- Boomstammen (Als speelaanleidingen)
- Speeltoestellen (Multifonctionele / Mindervaliden)
- Rondhout palen h.o.h. 30cm (Als ballenvanger)

N
W O
Z

02 04 06 08 10m

SPEELPLEK 3 EN GROENPLEK 4

Plankaart | 1:200

VLUGP STEDEBOUW & LANDSCHAPSARCHITECTUUR

Gemeente Amsterdam

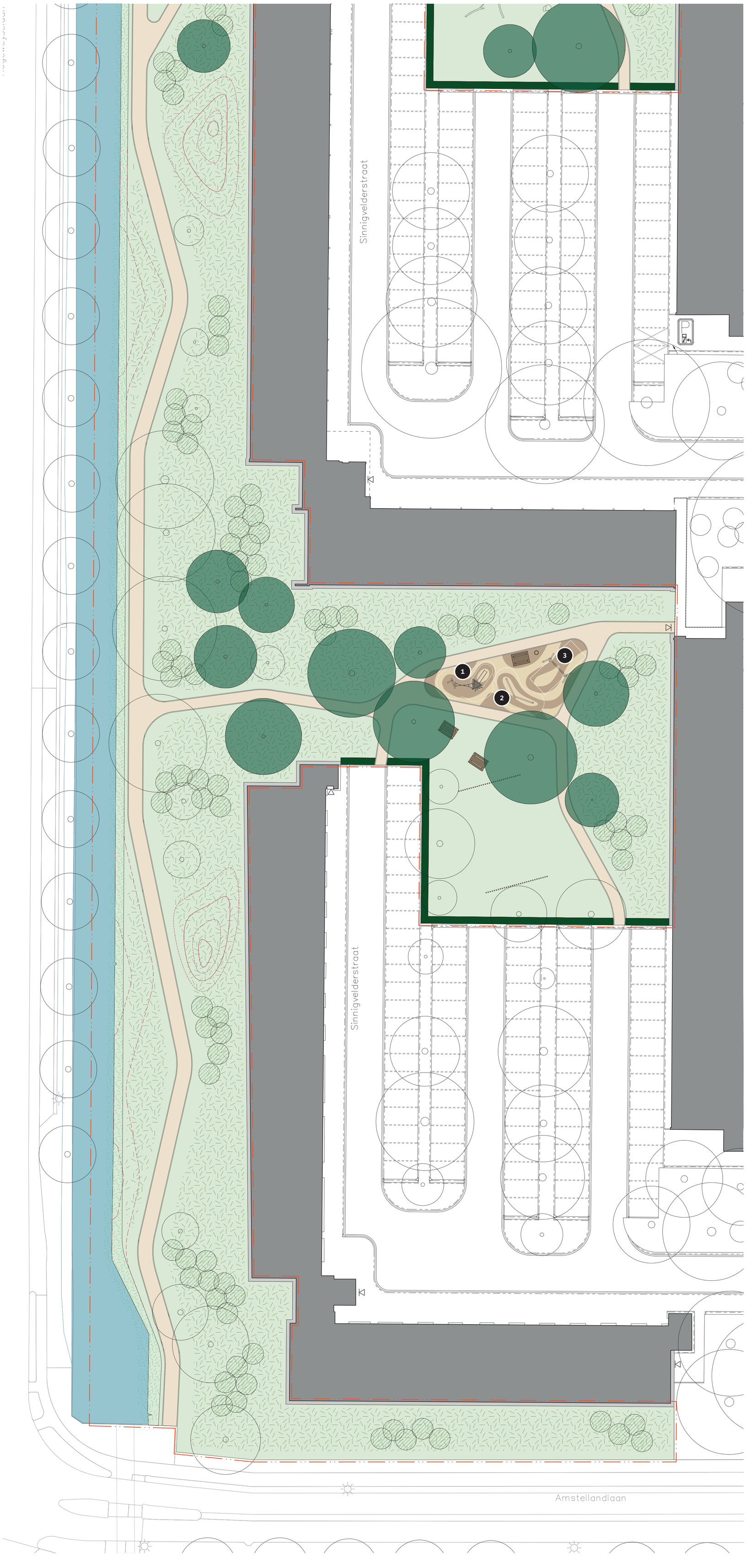







LEGENDA

- Werkgrens
- Entree gebouw
- Voetpaden bestaand
- Tegelstrook
- Parkpaden
- Bestrating onder banken of servicepaden
- Rubber
- Zoeklocatie relief (verlaagd/verhoogd) op voorwaarde dat kabels en leidingen akkoord zijn
- Gemaaid gras
- Bloemrijk gras (Extensief)
- Lage bloeiende beplanting (Struiken / Vaste planten / Bodembedekkers)
- Hagen 1m hoog
- Bestaande bomen
- Nieuwe bomen
- Bloeiende struiken tot 2m hoog
- Oeverbeplanting (Extensief)
- Water
- Reservering voor toekomstige natuurvriendelijke oever
- Prullenbak
- Zitbank
- Picknicktafel
- Zwerfkei (Als speelaanleidingen)
- Boomstammen (Als speelaanleidingen)
- Speeltoestellen (Multifonctionele / Mindervaliden)
- Rondhout palen h.o.h. 30cm (Als ballenvanger)

N
W O
Z

02 04 06 08 10m

SPEELPLEK 5

Plankaart | 1:200

VLUGP STEDEBOUW & LANDSCHAPSARCHITECTUUR

Gemeente Amsterdam

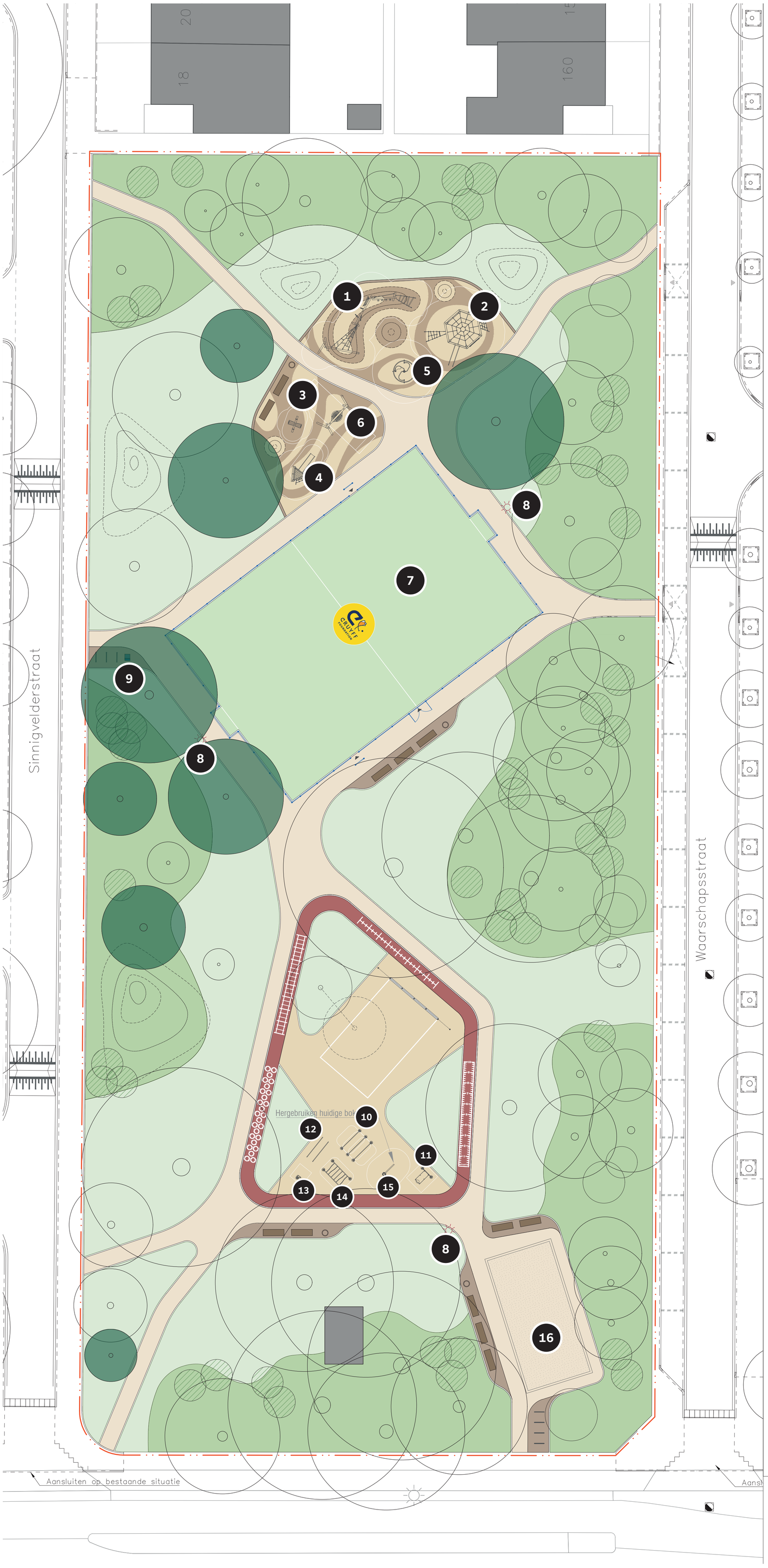

Het ontwerp

Een groene wand met veelal volwassen bomen, heesters en planten zorgt voor een aangename groene verblijfsplek, midden in de wijk. Het groene kader rondom krijgt een aantal ‘kamers’, met elk een eigen indeling en programma. Zo is in het noorden een speelplek ontstaan, is het hart van het parkje het Cruijff Court en komt in het zuidelijk deel een sport/tennis/calisthenics ruimte. Verblijven wordt gestimuleerd door zitbankjes te voorzien, met prullenbakken en in het meest zuidoostelijke puntje komt ook een jeu de boulesbaan.

Beplanting

Belangrijkste uitgangspunt voor het ontwerp is het behouden van de waardevolle bomen in het gebied. Hier hebben we dan ook op ingespeeld en integraal mee ontworpen. Daarnaast zal er een verscheidenheid aan beplanting komen en zullen we verschillende beplantingslagen toevoegen. Wat nu voornamelijk bomen en gazon is, zal een diverser beeld krijgen, met meer soorten beplanting. Dit is aangenaam qua esthetiek, maar ook erg goed en belangrijk voor de ecologie. Om een relatie met de omgeving aan te gaan, wordt de groene wand aan de oostzijde uitgedund. Hier ontstaan weer zichtrelaties met de gevels van de woningen. Dit komt de algehele veiligheid van het gebied ten goede.

LEGENDA

- Werkgrens
- Parkpaden, halfverharding
- Renbaan, in situ rubber
- Functionele training vloermarkeringen
- Speelplek en sportplek, in situ rubber vloer
- Cruyff Court, kunstgras
- Jeu de boules, halfverharding met split toplaag
- Reliëf
- Gemaaid gras
- Lage bloeiende beplanting (type bosvloer) (Struiken / Vaste planten / Bodembedekkers)
- Bestaande bomen
- Bestaande heesters
- Boom bestaand te verplaatsen
- Nieuwe bomen
- Bloeiende struiken tot 2m hoog
- Standaard afvalbak, 200 liter
- Watertappunt
- Fietsnietje
- Verlichting
- Zitbank
- Bestrating onder banken, gebakken klinkers
- Speeltoestellen (Multifonctionele / Mindervaliden)
- Sportoestellen (Calisthenics / Fitpoint)
- Tennismuur
- Ballenvanger
- Cruyff Court, IJslander citybox
- Toegang Cruyff Court
- -0.80 Nieuw hoogtes op basis van huidige hoogtes.
- -0.71 Bestaande mv hoogte

N
W O
Z

02 04 06 08 10m

INRICHTINGSELEMENTEN

Er zal een combinatie komen van de verschillende inrichtingselementen met de thema's: sport, spelen en verblijven. Sommige inrichtingselementen zullen bestaande elementen zijn die behouden worden, zoals de bokszak. Andere elementen worden opnieuw toegevoegd. Dit allen tezamen om een wijde range aan voorzieningen te realiseren.

Erg beeldbepalend voor het parkje is het hekwerk voor het Cruijf Court. Naar ons idee moet deze zo transparant mogelijk zijn om de open ruimte niet dicht te laten slippen. Anderzijds geluidsarm i.v.m. voorkomen van overlast voor de omwonenden. Daarom is gekozen voor de Citybox van IJslander. De kunstgrasmat van het Cruijff Court is van het type PurePT. Dat is een 'non-infill' mat, dat wil zeggen dat er geen rubber als vulling in de mat zit (dus geen microplastics in het milieu). De mat wordt met zand gevuld om hem op zijn plek te houden. Bij voorkeur zal er een rubberen ondergrond onder de speeltoestellen komen, omdat deze de plek accentueren in de groene ruimte. Er bestaat wel een mogelijkheid dat het kunstgras wordt als ondergrond.





SPEELOBJECTEN



Speeltoren met glijbaan

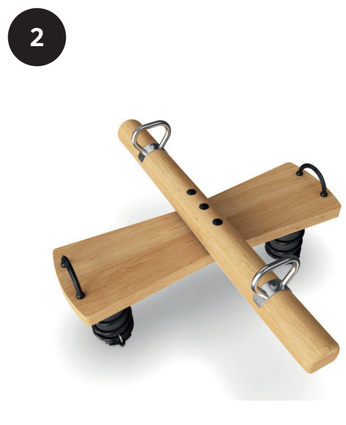

Veerwip

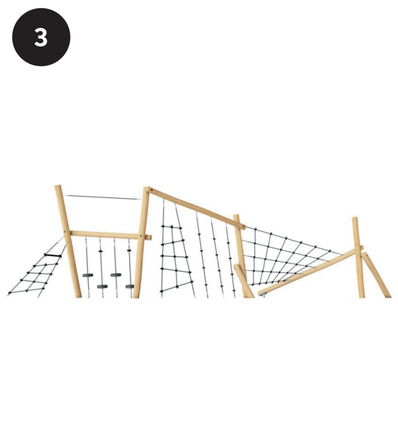

Obstacleparcours



Klimrek zeshoek



Inclusieve draaimolen

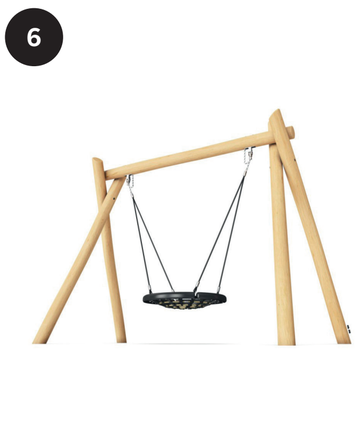

Nestschommel

VERLICHTINGSPLAN

Er worden drie lichtmasten van 6 meter hoog geplaatst. De verlichting zal op een nog nader te bepalen tijdstip in de avond automatisch uitgaan, zodat het niet onnodig brandt. De schijnwerpers worden gericht op het Sinnigvelderplantsoen, zodat omwonenden geen lichthinder ondervinden.

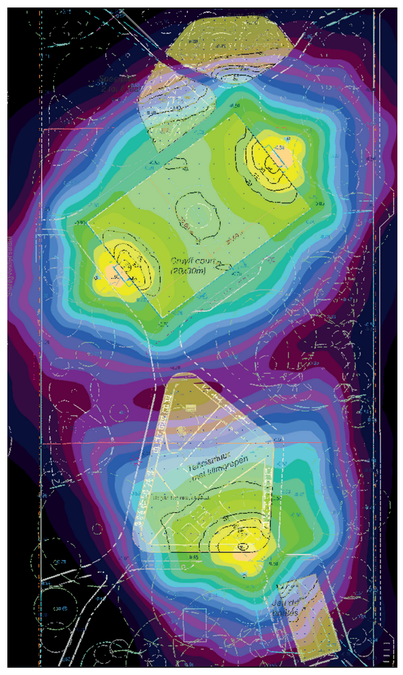

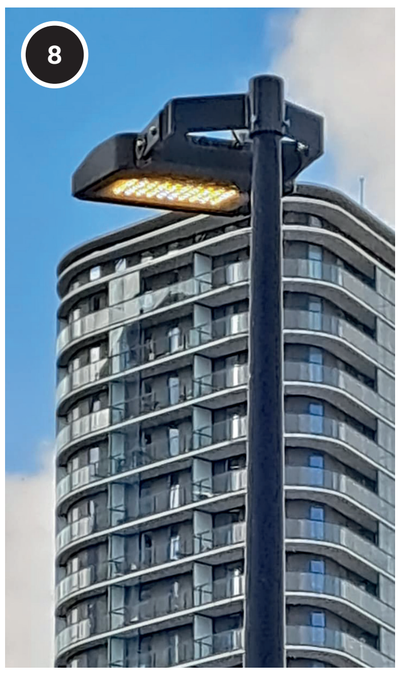

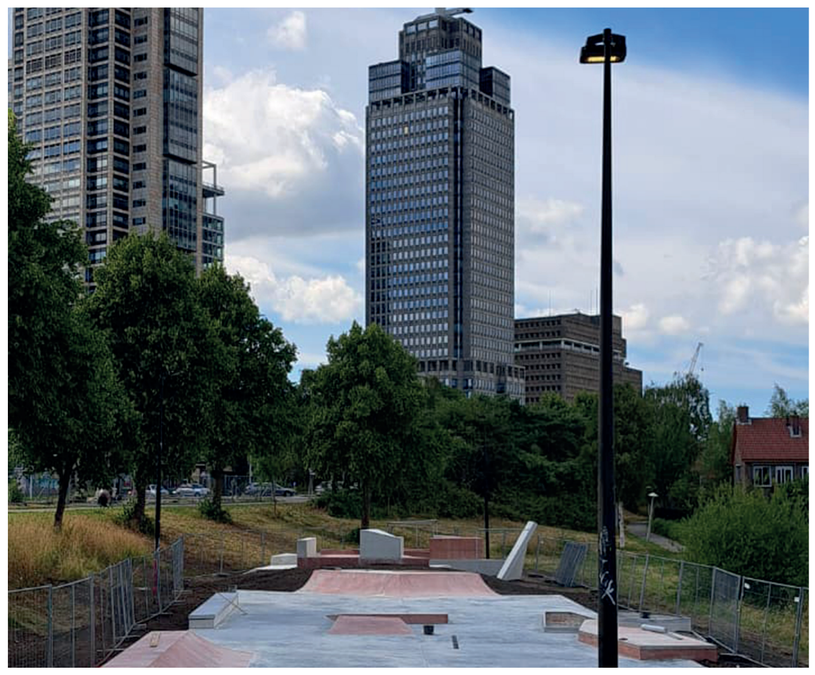

WATERTAPPUNT

Het watertappunt wordt in de buurt van het Cruijff Court geplaatst, zodat sporters daar gebruik van kunnen maken.



JEU DE BOULES



SPORTOBJECTEN



Freestyle bar



Crunches



Bars short



Swedish ladder



Monkeybar



Punching bag
(word hergebruikt)

GROENPLEK 19

Plankaart | 1:200

VLUGP STEDEBOUW & LANDSCHAPSARCHITECTUUR

Gemeente Amsterdam

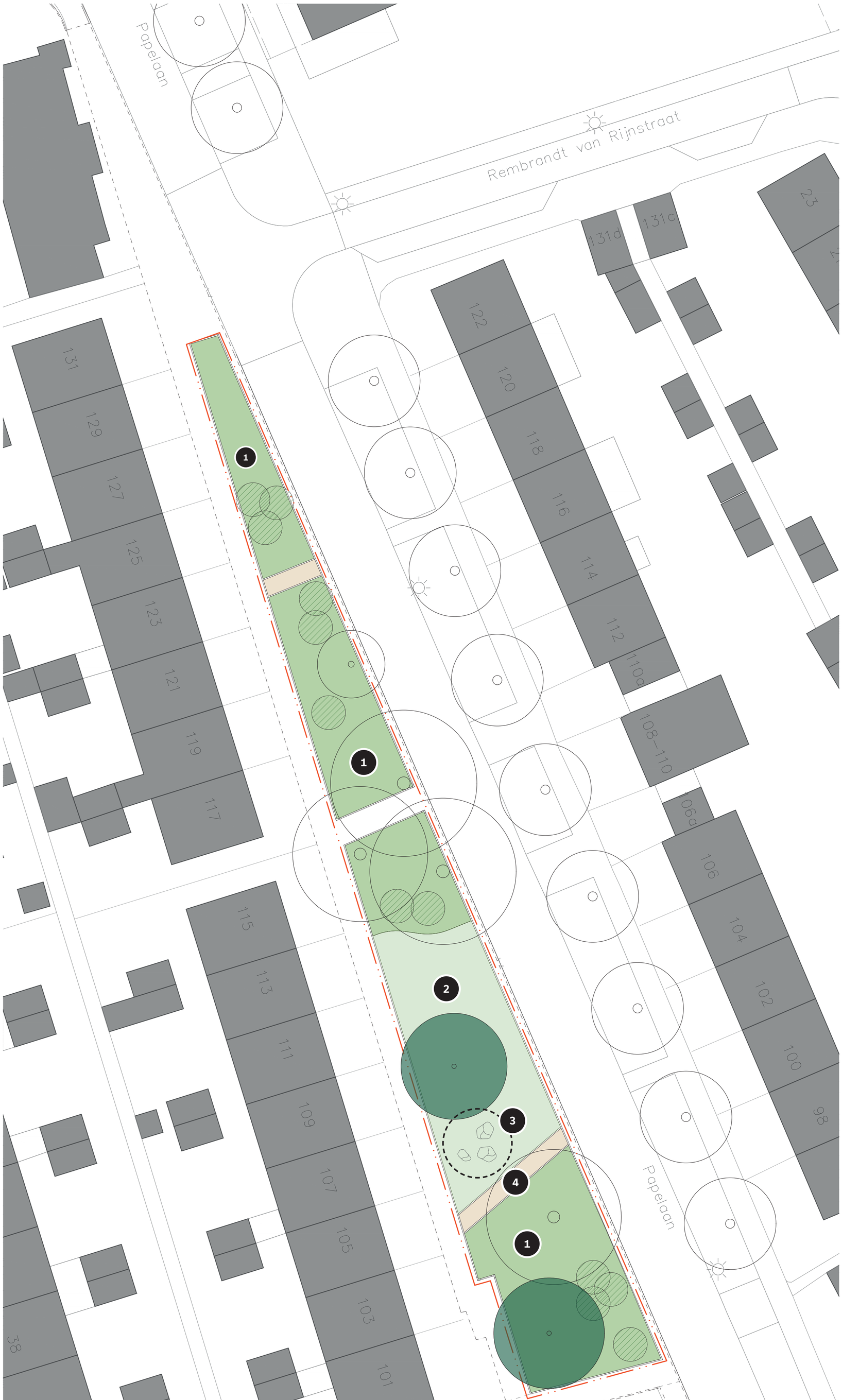







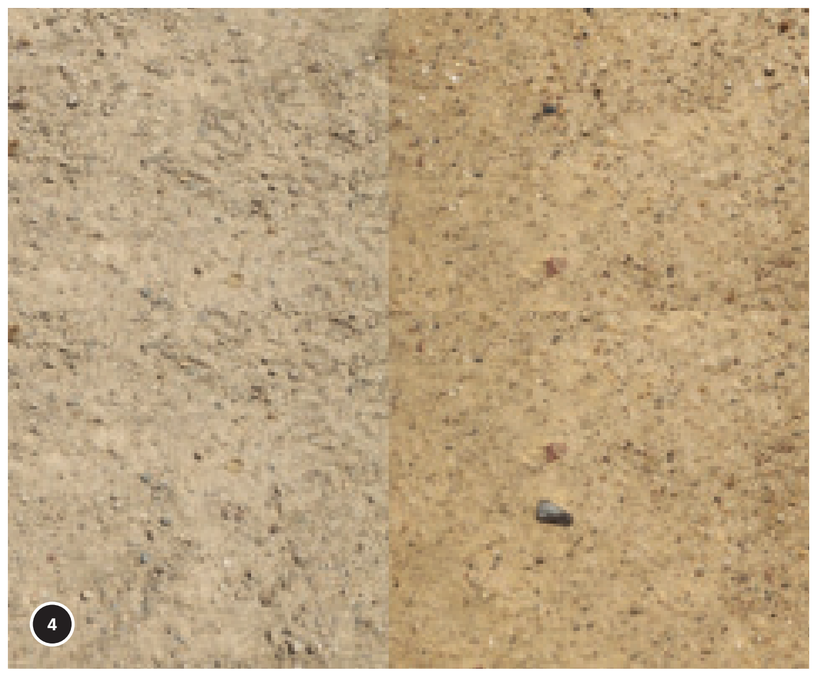

LEGENDA

- Werkgrens
- Voetpaden bestaand
- Parkpaden
- Gemaaid gras
- Lage bloeiende beplanting (Struiken / Vaste planten / Bodembedekkers)
- Bestaande bomen
- Nieuwe bomen
- Bloeiende struiken tot 2m hoog
- Zwerfkei (Als speelaanleidingen)
- -0.80 Nieuw hoogtes op basis van huidige hoogtes.
- -0.71 Bestaande mv hoogte

N W O Z

02 04 06 08 10m