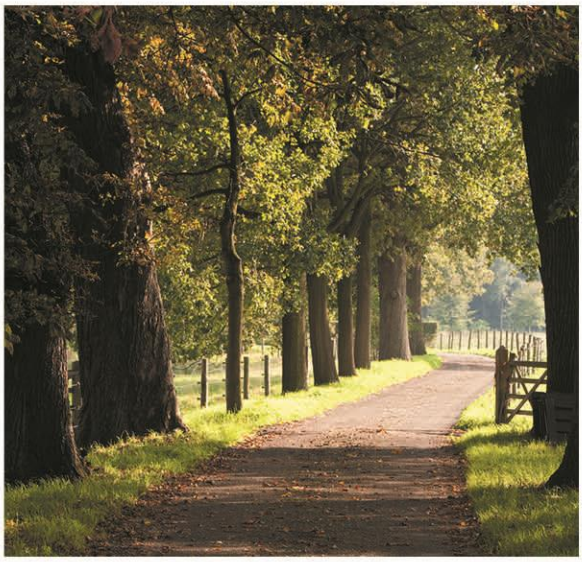



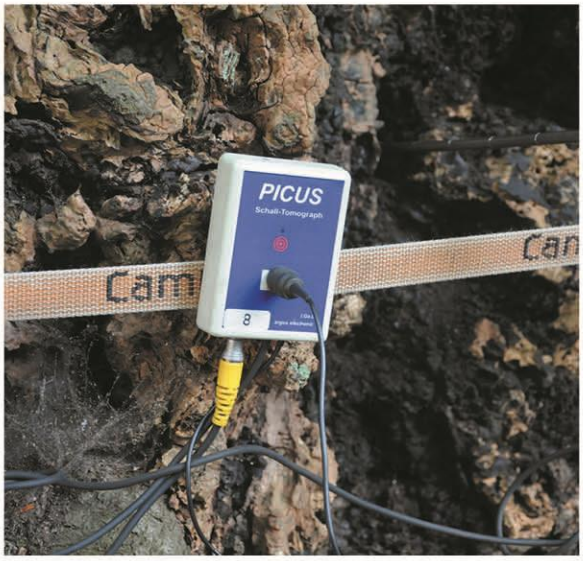




2019

# BOOMINVENTARISATIE

## Sloterdijk II Amsterdam

| | |
|---|---|
| Opdrachtgever: | Ingenieursbureau Amsterdam (IB) |
| Contactpersoon: | De heer M. Madoc |
| Onderzoek en advies: | G. Schalken |
| Gelezen: | M. Dekker |
| Datum: | 21-5-2019 |
| Project: | B7595 |

Copijn

TUIN- EN LANDSCHAPSARCHITECTEN • ADVIES • BOOMSPECIALISTEN • GROENAANLEG EN BEHEER

# INHOUD

1. Inleiding ..... 3
2. Onderzoek en resultaten ..... 4
2.1 Boomlocatie(s) ..... 4
2.2 Algemeen conditiebeeld en kwaliteit ..... 5
3. Conclusie en advies ..... 11
3.1 Overzicht kwaliteit en toekomstwaarde bomen opstand. ..... 11
3.2 Toekomstvisie met betrekking tot de bomenopstand ..... 11
3.3 Bomen en luchtkwaliteit ..... 12
Projectgegevens ..... 13
Bijlage 1: Opzet en uitvoering onderzoek ..... 14
Bijlage 2: Bomenlijst ..... 17
Bijlage 3: Bomenkaart ..... 28

# 1. INLEIDING

In opdracht van het gemeentelijk Ingenieursbureau van Amsterdam is door Copijn Boomspecialisten B.V. een inventarisatie uitgevoerd bij 481 bomen in het project Sloterdijk II te Amsterdam.

Om de bomen zo goed mogelijk te integreren in het stedenbouwkundig plan dat thans wordt opgesteld wil de opdrachtgever actuele informatie hebben over de aanwezige bomen. Verder dienen de volgende vragen beantwoord te worden:

- Waar bestaat het huidige bomenbestand uit;
- Conditie en kwaliteit van de bomen;
- Welke bomen zijn behoudenswaardig en eventueel verplantbaar (1e inschatting zonder onderzoek);
- Zijn de bomen onderdeel van een laanstructuur of zijn deze monumentaal;
- Advies over welke bomen aan te planten t.b.v. van de verbetering van de luchtkwaliteit.

Om antwoord te geven is er een bomeninventarisatie uitgevoerd. In dit kader maken wij gebruik van de VTA methode (Visual Tree Assessment). Deze methode, die ontwikkeld is door Mattheck & Breloer in 1995, is de meest geëigende werkwijze om de staat van bomen in beeld te brengen. Bij de opname van de VTA-inspectie worden biologische en mechanische symptomen beoordeeld (zie bijlage 1). Onder biologische symptomen worden conditionele aspecten verstaan. Onder mechanische symptomen vallen breukgevoeligheid en stabiliteit. De veldkenmerken die hiertoe behoren, kunnen bijvoorbeeld zijn: holtes, scheuren, afwijkende bastpatronen of scheefstand.
De individuele boomgegevens zijn opgenomen in bijlage 2 (bomenlijst). In bijlage 3 zijn de bomen op kaart weergegeven met het gemeentelijk boomnummer.

# 2. ONDERZOEK EN RESULTATEN

## 2.1 Boomlocatie(s)

De bomen staan binnen het zwarte kader zoals hieronder opgenomen in de visiekaart Sloterdijk.

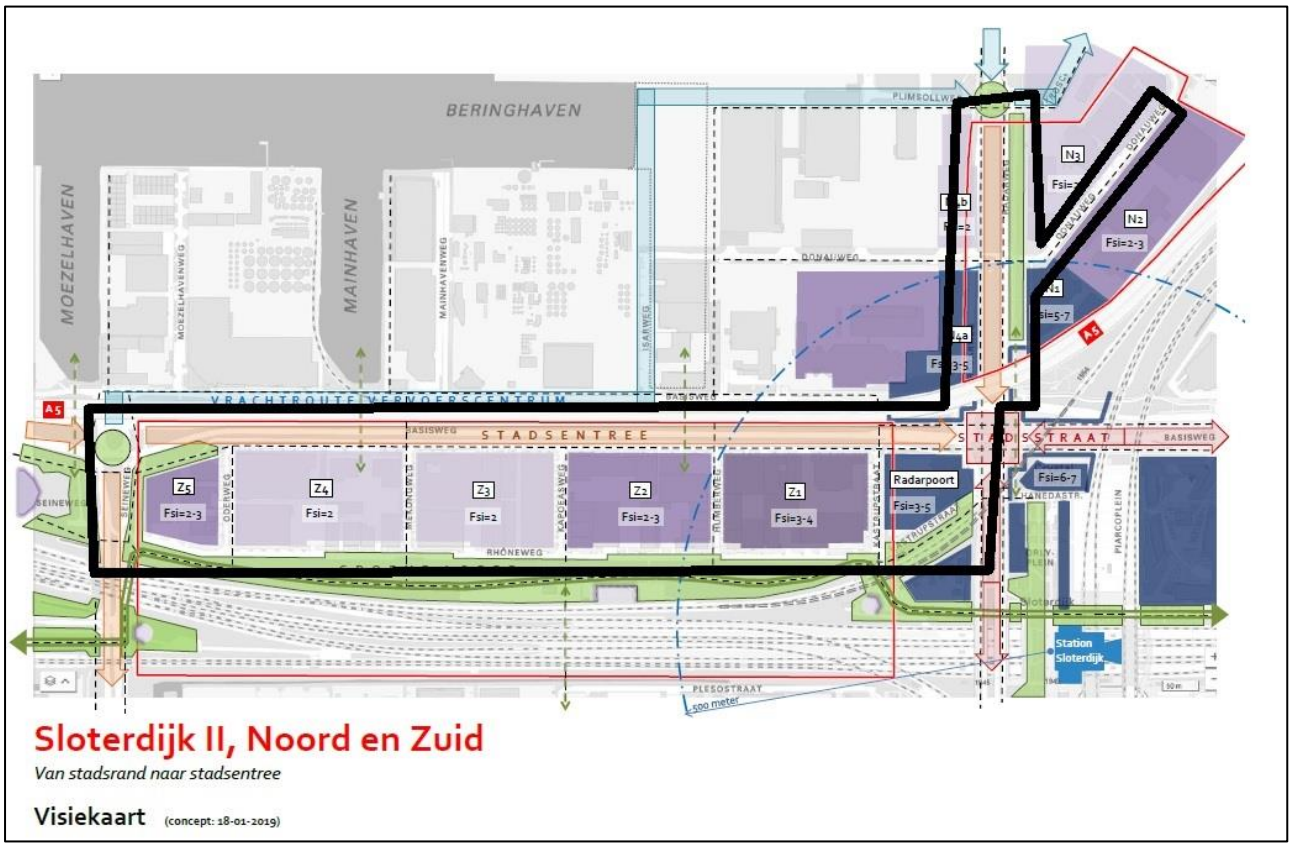


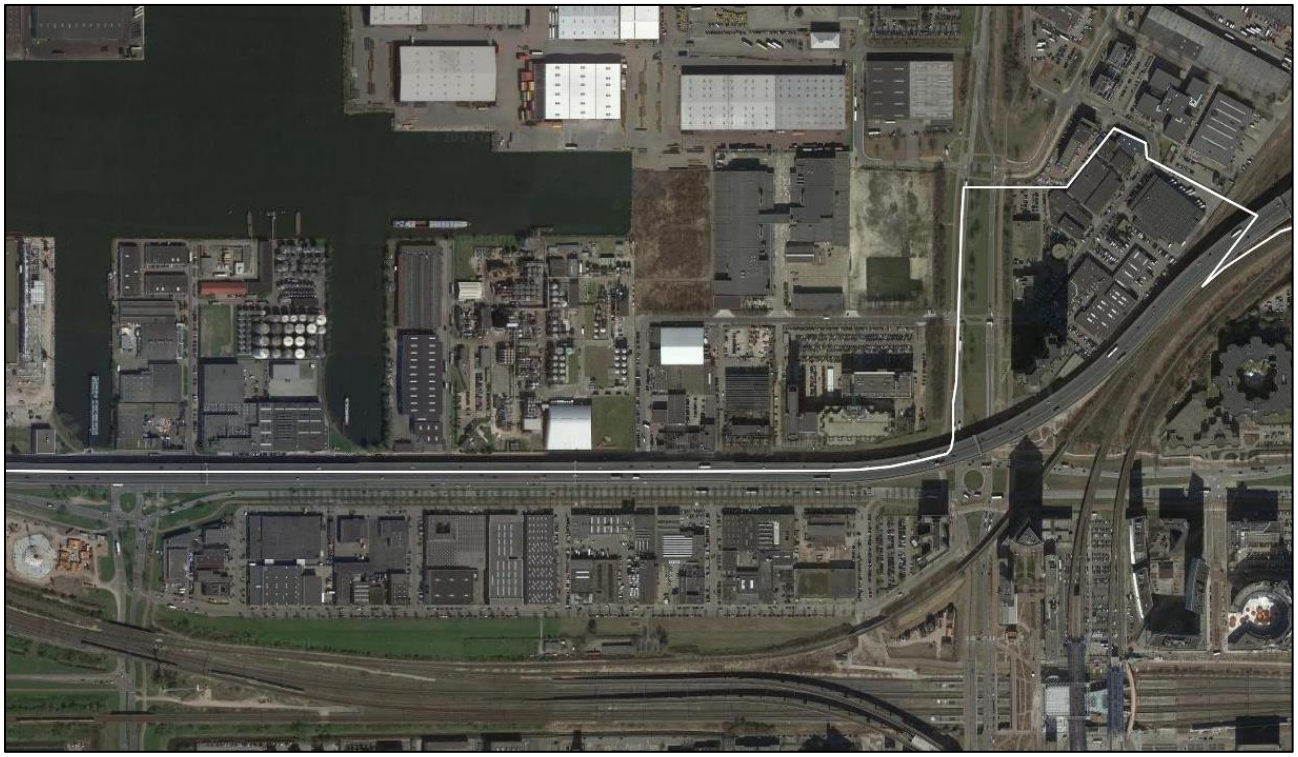

*Afbeelding boven: visiekaart met projectgrens*
*Afbeelding onder: luchtfoto projectgebied*

## 2.2 Algemeen conditiebeeld en kwaliteit

Het bomenbestand kan onderverdeeld worden in een hoofdstructuur en een substructuur, zoals hieronder in afbeelding 2 weergegeven. Buiten de structuur bevinden zich twee losse bomengroepjes in het plangebied. De totstandkoming van deze categorieën is op basis van het laanbeeld (hoofdstructuren) en de tussenliggende straten (substructuren). Gelet op de vastgelegde infrastructurele structuren door de gemeente is alleen de Basisweg en de Seineweg een plusnet voor auto en fiets. De Radarweg is een hoofdnet bus en een plusnet fiets.

In het projectgebied zijn geen monumentale bomen aangetroffen of bomen met een bijzondere waarden op basis van de weigeringsgronden van de gemeente. De bomen langs de Westelijke randweg en de Seineweg behoren tot de Hoofdbomenstructuur van Amsterdam.

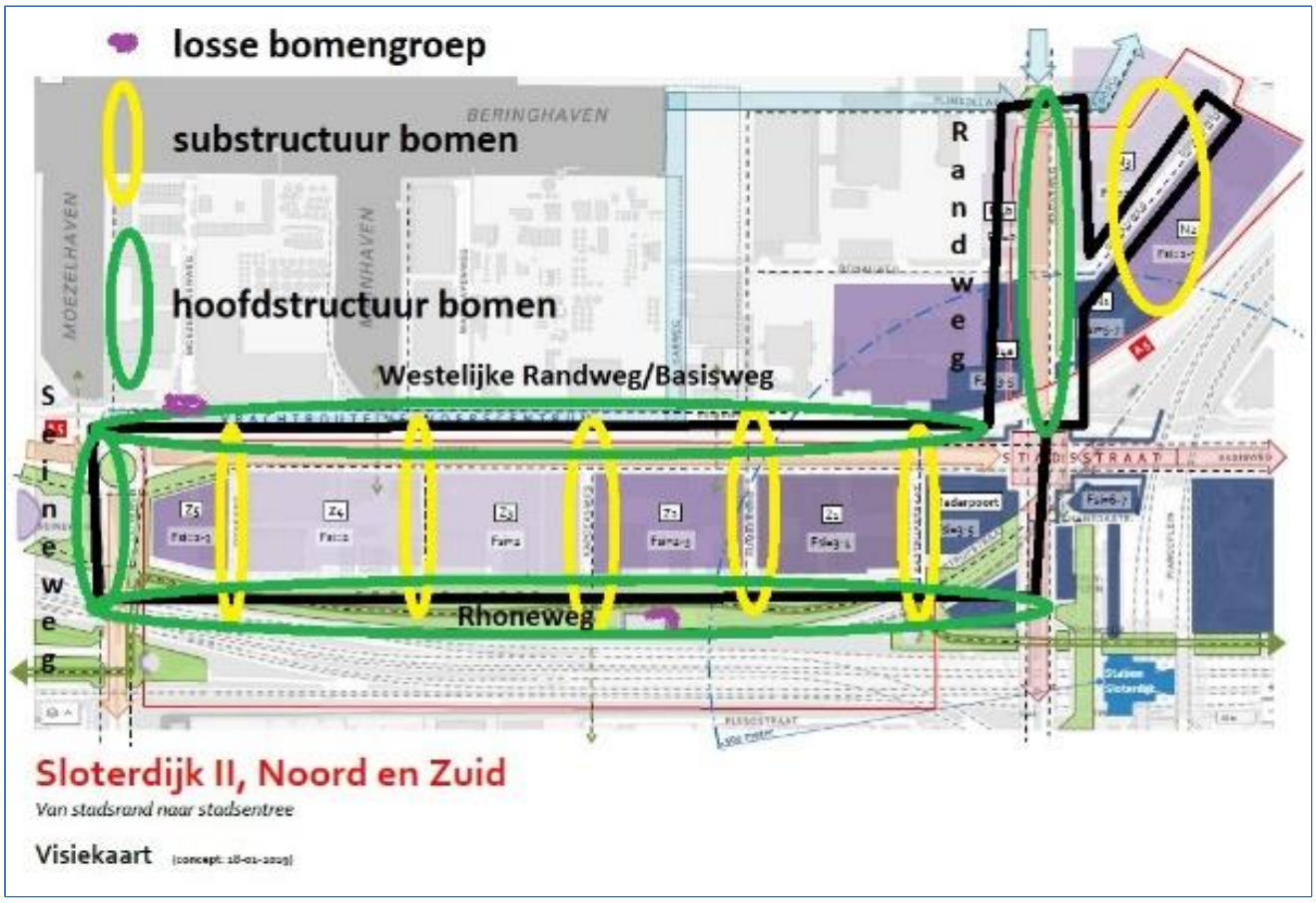


*Afbeelding 2*

Tijdens de veldinspectie zijn 492 bomen gecontroleerd (tijdens de inspectie zijn nog een aantal bomen toegevoegd). Per boom zijn diverse boomtechnische parameters en indien nodig boomtechnische maatregelen beschreven. Voor een samenvattende beschrijving per boom wordt verwezen naar de bomenlijst in bijlage 2. Voor de boomlocaties zie de bomenkaart in bijlage 3.

Hieronder worden de belangrijkste bevinden per structuurelement beschreven.

**Hoofdstructuur aan Westrandweg en Basisweg.**

De hoofdstructuur tussen de Westrandweg en Basisweg bestaat uit een dubbele rij iepen langs beide zijden van het fietspad en een enkele rij jongere haagbeuken langs de bebouwing van de Basisweg (zie foto 1).

Die iepen die in een duidelijk laanverband staan aan beide zijden van het fietspad zijn (op twee exemplaren na) in voldoende conditie en hebben een hoge levensverwachting. De rij haagbeuken langs de bebouwing van de Basisweg vertonen een duidelijk verminderde conditie en hebben een verminderde levensverwachting.



*Foto 1 Hoofstructuur tussen Westrandweg en Basisweg. (inzet: twee slechte iepen aan begin van de laanstructuur)*

**Hoofdstructuur Rhoneweg**

De hoofdstructuur aan de Rhoneweg bestaat aan uit een rij watercipressen aan de zuidzijde in een groene loper en een rij jongere haagbeuken aan de zijde van de bebouwing.

De watercipressen verkeren in een voldoende conditie en hebben een hoge levensverwachting. De iepen langs de bebouwing verkeren duidelijk in een mindere conditie en een hoge levensverwachting is zeer twijfelachtig omdat de groeimogelijkheden voor deze jonge bomen op dit moment al vrij beperkt zijn (zie foto 2).



*Foto 2. Links de watercipressen rechts en in de inzet de rij iepen in verminderde conditie.*

## Hoofdstructuur Seineweg.

De hoofdstructuur aan de Seineweg bestaat uit iepen in goede conditie en met goede levensverwachting. Een duidelijke herkenbaar laanverband ontbreekt hier (zie foto 3).




*Foto 3 Hoofdstructuur Seineweg. Duidelijk laanverband ontbreekt.*

## Hoofdstructuur Randweg

De hoofdstructuur aan de Randweg bestaat uit iepen in een voldoende conditie en met een hoge levensverwachting.  Vanwege de brede middenberm hebben deze twee bomenrijen niet het karakter van een laanbeplanting (zie foto 4).



*Foto 4 Bomenopstand aan de Randweg (inzet: andere zijde van de Randweg)*

## Substructuren

De substructuren bevinden zich langs de Donauweg, Oderweg, Mekongweg, Kapoeasweg, Humberweg en Kastrupweg. Met uitzondering van een zevental meelbessen en twee Haagbeuken met kroon op stam aan de Donauweg bestaan deze substructren uit zuil/kegelvormige haagbeuken. De bomen zijn in voldoende conditie en hebben een hoge levensverwachting. Gelet op de omvang lijken deze bomen potentieel goed verplantbaar. (zie foto 5).



*Foto 5 Zuilvorige haagbeuken. Gelet op hun omvang waarschijnlijk goed verplantbaar.*

## Losse bomengroep Basisweg

De losse bomengroep aan de Basisweg bestaat uit enkele bomen in slechte conditie waaronder esdoorn en meidoorn. Deze bomengroep heeft geen bijzondere toekomstwaarde.

## Losse bomengroep Rhoneweg

De losse bomengroep aan de Rhoneweg bestaat uit enkele esdoorns in voldoende conditie met slechte vorm. Dit bomengroepje staat in/ naast het hekwerk van een privéterrein en zijn waarschijnlijk zaailingen. Deze bomengroep heeft geen bijzondere toekomstwaarde.

# 3. CONCLUSIE EN ADVIES

## 3.1 Overzicht kwaliteit en toekomstwaarde bomen opstand.

In onderstaande tabel zijn de diverse bevindingen samengevat.

| | | |
|---|---|---|
| Hoofdstructuur Westelijke Randweg en Basisweg: Dubbele rij iepen langs fietspad.<br><br>Iepen in hoofstructuur Seineweg en Randweg.<br><br>Watercipressen in hoofdstructuur Rhoneweg. | Voldoende | **Goede conditie en hoge levensverwachting.**<br><br>Beeldbepalend<br><br>Alle reden om bomen te handhaven. |
| Haagbeuken in substructuren | Voldoende | Niet beeldbepalend, wel een aangename aankleding.<br>Bij handhaving beperkingen in ruimtelijke ontwikkelingen mogelijk.<br>Mogelijkheden tot succesvolle verplanting aanwezig. |
| Jongere haagbeuken langs bebouwing in Hoofstructuur Basisweg en Rhoneweg. | Matig | Magere conditie en matig boombeeld. Toekomstverwachting duidelijk verminderd.<br><br>Indien beperkend voor ruimtelijke ontwikkeling bomen niet handhaven maar elders compenseren. |
| Boomgroepje Basisweg | Matig/slecht | Bomen geven geen duidelijke meerwaarde aan bomenstructuur: geen reden om bomen te sparen i.r.t. tot ruimtelijke ontwikkeling. |
| Boomgroepje Rhoneweg | Voldoende | Bomen geven geen duidelijke meerwaarde aan bomenstructuur: geen reden om bomen te sparen i.r.t. tot ruimtelijke ontwikkeling. |
| Monumentale bomen | | Er zijn geen bomen aangetroffen met een individuele aparte monumentale status. |

## 3.2 Toekomstvisie met betrekking tot de bomenopstand

Er is meer dan voldoende reden om een belangrijk deel van de bomenopstand ongemoeid te laten. Het betreft hier met name de volwassen iepen en de watercipressen in de hoofdstructuren.

De jongere iepen langs de bebouwing van de Basisweg en de Rhoneweg lijken onvoldoende van conditie en levensverwachting om hen in de ruimtelijke ontwikkelingen ongemoeid te laten.

De haagbeuken in de substructuren zijn potentieel verplantbaar en kunnen desgewenst naar een andere locatie verplant worden. Om meer zekerheid te krijgen over de daadwerkelijke verplantbaarheid is het nodig om te weten of er ondergrondse belemmeringen zijn in de vorm van Kabels en leidingen. Indien deze niet belemmerend zijn, zijn de bomen naar verwachting goed verplantbaar met een verplantschop.

## 3.3 Bomen en luchtkwaliteit

Bij de ontwikkelingen voor Sloterdijk wordt ook nadrukkelijk stil gestaan bij luchtkwaliteit. De in deze paragraaf opgenomen suggesties over de aanplant van bomen in relatie tot luchtkwaliteit is gebruik gemaakt van meerdere bronnen.

Binnen de bomenwereld en de wetenschap is inmiddels veel geschreven over de bijdragen van bomen aan verbetering van luchtkwaliteit. Daarbij wordt een onderscheid gemaakt tussen het afvangen van fijnstof en het omzetten/opnemen van gasvormige verontreiniging.

In zijn algemeenheid kan gesteld worden dat:

- Hoe fijnbladiger de boom hoe gunstiger de effecten op de luchtkwaliteit;
- Hoe langer de boom in blad staan hoe langer de effecten op de luchtkwaliteit zijn;
- Naaldbomen hebben een groter effect op fijnstof afvangen dan loofbomen;
- Bomen met harig blad hebben een groter effect op fijnstof afvangen dan bomen met glad blad;
- Loofbomen hebben een groter effect op de omzetting van gasvormige verontreiniging dan naaldbomen;
- Heel dichte beplantingen waarbij de kronen elkaar raken kunnen een negatief effect hebben op de luchtkwaliteit (tunneleffect);
- Lage beplanting haalt op lagere hoogte fijnstof uit de lucht en hogere beplanting op grotere hoogte;
- Parkeermogelijkheden op beschaduwde plaatsen leidt tot minder verdamping van resten van vluchtige stoffen.

Iep en watercipres scoren hoog in het afvangen van fijnstof en de absorptie van stikstofoxiden en ozon. Het bestaande assortiment is daarmee al een goede keuze.

Een hele concrete advisering over het soort bomen dat bijdraagt aan de luchtkwaliteit is mogelijk op basis van bestaand onderzoek en literatuur. Stedenbouwkundige en planologische invalshoeken over de ruimtelijke ontwikkelingen liggen echter nog niet concreet vast. Een concretere advisering over een assortiment met eigenschappen voor luchtkwaliteit kan dan ook beter in een later stadium plaatsvinden.

Bij een uitwerkingsslag van de ruimtelijke ontwikkeling kan al wel rekening gehouden worden met bijvoorbeeld beschaduwde parkeerplaatsen, een mengeling van hoge en lage bomen (bomen en struikenlaag in groenstroken) en het voorkomen van het hiervoor genoemde tunneleffect.

# PROJECTGEGEVENS

**Opdrachtgever**

| | |
|---|---|
| Naam: | Ingenieursbureau Amsterdam (IB) |
| Contactpersoon: | De heer M. Madoc |

**Werkadres**

| | |
|---|---|
| Straat: | Sloterdijk ll |
| Plaats: | Amsterdam |

**Bedrijfsgegevens**

| | |
|---|---|
| Naam: | Copijn Boomspecialisten B.V. |
| Onderzoek en advies: | G. Schalken |
| Gelezen door: | M. Dekker |
| Adres: | Gageldijk 4f |
| Postcode en plaats: | 3566 ME Utrecht |
| Telefoon: | 030-2644333 |
| Fax: | 030-2612140 |
| E-mail: | Info@copijn.nl |
| Internet: | www.copijn.nl |

| | |
|---|---|
| Datum: | 21-5-2019 |
| Projectnummer: | B7595 |

Paraaf projectleider:



**Copijn Boomspecialisten B.V.**

*Specialist in boomtechnisch onderzoek*

*© 2019 Copijn Boomspecialisten B.V. Alle rechten voorbehouden. Niets uit deze uitgave mag worden verveelvoudigd, opgeslagen in een geautomatiseerd gegevensbestand, of openbaar gemaakt, in enige vorm of op enige wijze, hetzij elektronisch, mechanisch, door fotokopieën, opnamen of enige andere manier zonder voorafgaande schriftelijke toestemming van Copijn Boomspecialisten B.V. Copijn Boomspecialisten B.V. is niet aansprakelijk voor eventuele schade ontstaan bij gebruik van gegevens uit dit rapport.*

# BIJLAGE 1: OPZET EN UITVOERING ONDERZOEK

**Conditiebeoordeling**

De conditie van de bomen wordt onder meer beoordeeld op basis van scheutlengte, knopzetting en kroonvorming (vertakkingpatroon). Waar vitaliteit meer zegt over het regeneratief vermogen van bomen is het aspect conditie alleen een momentopname. Voor eerste genoemde zijn meerdere bezoeken verdeeld over meerdere groeiseizoenen nodig. De conditie wordt door Copijn ingedeeld in de categorieën voldoende, matig, slecht en stervende of dood. Hieronder volgt een korte toelichting op de conditie bepalende aspecten.

| | |
|---|---|
| Voldoende: | Normaal groeiende twijgen, voldoende aantal knoppen op kort- en langloten; soms verminderde ontwikkeling van zijknoppen; |
| Matig: | Verminderde twijggroei, transparante kroon door verminderde ontwikkeling van zijknoppen; afstervende takuiteinden in buitenrand kroon, regeneratiegroei op stam en/of hoofdtakken; |
| Slecht: | Sterk transparante kroon door grootschalig afgestorven twijgen en takken, nauwelijks groei, afgestorven takuiteinden. |
| Dood: | geheel afgestorven boom of bijna volledig afgestorven boom. |



*Voldoende*



*Voldoende*



*Matig*



*Slecht*

**Stabiliteit en structuur**
Naast de conditie is de stabiliteit en structuur van de bomen beoordeeld. Bij deze beoordeling wordt visueel naar symptomen gezocht die veroorzaakt (kunnen) zijn door gebreken. De bomen worden hierbij op vier onderdelen beoordeeld: de stamvoet, stam en kroon. Er wordt gezocht naar gebreken in één of meerdere onderdelen van de bomen, zoals (parasitaire) zwammen, scheuren in het hout, holtes, verdikkingen in (onder)stam e.d.

| | |
|---|---|
| Voldoende: | Geen signalen van mechanische verzwakking of hoogstens signalen van lichte mechanische verzwakking: bijvoorbeeld beginnende overbelasting, lichte mechanische beschadigingen, middelgrote snoeiwonden of ontwikkelende groeibanen; |
| Matig: | Signalen van vrij ernstige mechanische verzwakking: bijvoorbeeld overbelaste hoofdtakken, plakoksels met versterkingsgroei, inrottende wonden of recente scheefstand; |
| Slecht: | Mechanisch sterk verzwakte boom: bijvoorbeeld diep inrottende wonden, acute dreiging van uitbreken van takken, stambreuk of windworp. |


*Holte in stam*


*Mechanische schade*

**Toekomstverwachting**
Op basis van conditie, gebreken, standplaats en soortspecifieke eigenschappen wordt de (actuele) toekomstverwachtingsklasse bepaald. De toekomstverwachting geldt bij gelijkblijvende omstandigheden en is geen maximale levensduur van de boom. De toekomstverwachting is een indicatie van de periode waarbinnen geen uitval van de boom wordt verwacht. Het is dus goed mogelijk dat een boom (veel) ouder wordt dan de opgegeven toekomstverwachtingsklasse. Tussen vergelijkbare even oude, gezonde kort- en langlevende boomsoorten kan de toekomstverwachting variëren.

Een ***hoge*** toekomstverwachting betekent dat er op dit moment geen belemmeringen voor een duurzame ontwikkeling van de boom te verwachten zijn. De boom kan nog langer dan circa 15 jaar behouden blijven.
Bij een ***middellange*** toekomstverwachting wordt ervan uitgegaan, dat een boom nog circa 10 à 15 jaar (of langer) gehandhaafd kan blijven. Aan de hand van maatregelen zoals groeiplaatsverbetering kan de omloop in veel gevallen nog worden verbeterd.
Bij bomen met een ***lage*** toekomstverwachting is afsterven binnen een aantal jaren te verwachten. Problemen met de stabiliteit en/of kwaliteit kunnen aan de orde zijn. Mogelijk is rooien aan de orde maar misschien kan de boom, eventueel in gewijzigde vorm, als flora en fauna boom ter plaatse nog behouden blijven.

**Groeiplaatsonderzoek**
De kwaliteit en omvang van de groeiplaats (ondergrondse groeisituatie) van een boom is veelal bepalend voor haar ontwikkelingsmogelijkheden. Indien er sprake van een afnemende conditie is het belangrijk te weten in hoeverre dit is toe te schrijven aan eventuele ongunstige groeiplaatsomstandigheden.
Wanneer er veranderingen binnen het wortelstelsel plaatsvinden is het belangrijk om te weten welke impact dit op de boom kan hebben. Hiervoor is het essentieel om een beeld te hebben van de opbouw van het bodemprofiel en het wortelstelsel. In het kader van dit onderzoek is de groeiplaats en de wortelsituatie daarom op meerdere plekken nader bekeken.

# BIJLAGE 2: BOMENLIJST

| | | | | |
|---|---|---|---|---|
| 420878 | *Carpinus betulus 'Frans Fontaine'* | Gewone haagbeuk (Zuilvorm) | Dood | |
| 420879 | *Sorbus thuringiaca 'Fastigiata'* | Gedeelde lijsterbes (cultuurvariëteit) | Dood | |
| 420880 | *Sorbus thuringiaca 'Fastigiata'* | Gedeelde lijsterbes (cultuurvariëteit) | Voldoende | 5 -15 jaar |
| 420881 | *Sorbus thuringiaca 'Fastigiata'* | Gedeelde lijsterbes (cultuurvariëteit) | Voldoende | 5 -15 jaar |
| 420882 | *Carpinus betulus 'Frans Fontaine'* | Gewone haagbeuk (Zuilvorm) | Voldoende | > 15 jaar |
| 420884 | *Sorbus thuringiaca 'Fastigiata'* | Gedeelde lijsterbes (cultuurvariëteit) | Voldoende | 5 -15 jaar |
| 420885 | *Sorbus thuringiaca 'Fastigiata'* | Gedeelde lijsterbes (cultuurvariëteit) | Voldoende | 5 -15 jaar |
| 420886 | *Carpinus betulus 'Frans Fontaine'* | Gewone haagbeuk (Zuilvorm) | Voldoende | > 15 jaar |
| 420887 | *Sorbus thuringiaca 'Fastigiata'* | Gedeelde lijsterbes (cultuurvariëteit) | Voldoende | 5 -15 jaar |
| 420888 | *Sorbus thuringiaca 'Fastigiata'* | Gedeelde lijsterbes (cultuurvariëteit) | Voldoende | 5 -15 jaar |
| 420889 | *Carpinus betulus 'Frans Fontaine'* | Gewone haagbeuk (Zuilvorm) | Voldoende | > 15 jaar |
| 420890 | *Carpinus betulus 'Frans Fontaine'* | Gewone haagbeuk (Zuilvorm) | Voldoende | > 15 jaar |
| 420891 | *Carpinus betulus 'Frans Fontaine'* | Gewone haagbeuk (Zuilvorm) | Voldoende | > 15 jaar |
| 420892 | *Carpinus betulus 'Frans Fontaine'* | Gewone haagbeuk (Zuilvorm) | Voldoende | > 15 jaar |
| 420971 | *Carpinus betulus 'Frans Fontaine'* | Gewone haagbeuk (Zuilvorm) | Voldoende | > 15 jaar |
| 420972 | *Carpinus betulus 'Frans Fontaine'* | Gewone haagbeuk (Zuilvorm) | Voldoende | > 15 jaar |
| 420973 | *Carpinus betulus 'Frans Fontaine'* | Gewone haagbeuk (Zuilvorm) | Voldoende | > 15 jaar |
| 420974 | *Carpinus betulus 'Frans Fontaine'* | Gewone haagbeuk (Zuilvorm) | Voldoende | > 15 jaar |
| 420975 | *Carpinus betulus 'Frans Fontaine'* | Gewone haagbeuk (Zuilvorm) | Voldoende | > 15 jaar |
| 420976 | *Carpinus betulus 'Frans Fontaine'* | Gewone haagbeuk (Zuilvorm) | Voldoende | > 15 jaar |
| 420977 | *Carpinus betulus 'Frans Fontaine'* | Gewone haagbeuk (Zuilvorm) | Voldoende | > 15 jaar |
| 420978 | *Carpinus betulus 'Frans Fontaine'* | Gewone haagbeuk (Zuilvorm) | Voldoende | > 15 jaar |
| 420979 | *Carpinus betulus 'Frans Fontaine'* | Gewone haagbeuk (Zuilvorm) | Voldoende | > 15 jaar |
| 420980 | *Carpinus betulus 'Frans Fontaine'* | Gewone haagbeuk (Zuilvorm) | Voldoende | > 15 jaar |
| 420988 | *Carpinus betulus 'Fastigiata'* | Gewone haagbeuk (Zuilvorm) | Voldoende | > 15 jaar |
| 420989 | *Carpinus betulus 'Fastigiata'* | Gewone haagbeuk (Zuilvorm) | Voldoende | > 15 jaar |
| 420993 | *Ulmus hollandica* | Hollandse iep | Voldoende | > 15 jaar |
| 420994 | *Ulmus hollandica* | Hollandse iep | Voldoende | > 15 jaar |
| 420997 | *Ulmus hollandica* | Hollandse iep | Voldoende | > 15 jaar |
| 420998 | *Carpinus betulus 'Fastigiata'* | Gewone haagbeuk (Zuilvorm) | Voldoende | > 15 jaar |
| 420999 | *Carpinus betulus 'Fastigiata'* | Gewone haagbeuk (Zuilvorm) | Voldoende | > 15 jaar |
| 421000 | *Carpinus betulus 'Fastigiata'* | Gewone haagbeuk (Zuilvorm) | Voldoende | > 15 jaar |
| 421001 | *Carpinus betulus 'Fastigiata'* | Gewone haagbeuk (Zuilvorm) | Voldoende | > 15 jaar |
| 421002 | *Carpinus betulus 'Fastigiata'* | Gewone haagbeuk (Zuilvorm) | Voldoende | > 15 jaar |
| 421003 | *Carpinus betulus 'Fastigiata'* | Gewone haagbeuk (Zuilvorm) | Voldoende | > 15 jaar |
| 421004 | *Carpinus betulus 'Fastigiata'* | Gewone haagbeuk (Zuilvorm) | Voldoende | > 15 jaar |
| 421005 | *Carpinus betulus 'Fastigiata'* | Gewone haagbeuk (Zuilvorm) | Voldoende | > 15 jaar |
| 421006 | *Carpinus betulus 'Fastigiata'* | Gewone haagbeuk (Zuilvorm) | Voldoende | > 15 jaar |
| 421007 | *Carpinus betulus 'Fastigiata'* | Gewone haagbeuk (Zuilvorm) | Voldoende | > 15 jaar |
| 421008 | *Carpinus betulus 'Fastigiata'* | Gewone haagbeuk (Zuilvorm) | Voldoende | > 15 jaar |
| 421009 | *Carpinus betulus 'Fastigiata'* | Gewone haagbeuk (Zuilvorm) | Voldoende | > 15 jaar |

| | | | | |
|---|---|---|---|---|
| 421010 | *Carpinus betulus 'Fastigiata'* | Gewone haagbeuk (Zuilvorm) | Voldoende | > 15 jaar |
| 421011 | *Carpinus betulus 'Fastigiata'* | Gewone haagbeuk (Zuilvorm) | Voldoende | > 15 jaar |
| 421012 | *Ulmus hollandica* | Hollandse iep | Voldoende | > 15 jaar |
| 421013 | *Ulmus hollandica* | Hollandse iep | Voldoende | > 15 jaar |
| 421014 | *Ulmus hollandica* | Hollandse iep | Voldoende | > 15 jaar |
| 421015 | *Ulmus hollandica* | Hollandse iep | Voldoende | > 15 jaar |
| 421016 | *Ulmus hollandica* | Hollandse iep | Voldoende | > 15 jaar |
| 421017 | *Ulmus hollandica* | Hollandse iep | Voldoende | > 15 jaar |
| 421018 | *Ulmus hollandica* | Hollandse iep | Voldoende | > 15 jaar |
| 421019 | *Carpinus betulus 'Fastigiata'* | Gewone haagbeuk (Zuilvorm) | Voldoende | > 15 jaar |
| 421020 | *Ulmus hollandica* | Hollandse iep | Voldoende | > 15 jaar |
| 421021 | *Carpinus betulus 'Fastigiata'* | Gewone haagbeuk (Zuilvorm) | Voldoende | > 15 jaar |
| 421022 | *Ulmus hollandica* | Hollandse iep | Voldoende | > 15 jaar |
| 421023 | *Ulmus hollandica* | Hollandse iep | Voldoende | > 15 jaar |
| 421024 | *Carpinus betulus 'Fastigiata'* | Gewone haagbeuk (Zuilvorm) | Voldoende | > 15 jaar |
| 421025 | *Ulmus hollandica* | Hollandse iep | Voldoende | > 15 jaar |
| 421026 | *Carpinus betulus 'Fastigiata'* | Gewone haagbeuk (Zuilvorm) | Voldoende | > 15 jaar |
| 421027 | *Ulmus hollandica* | Hollandse iep | Voldoende | > 15 jaar |
| 421028 | *Ulmus hollandica* | Hollandse iep | Voldoende | > 15 jaar |
| 421029 | *Ulmus hollandica* | Hollandse iep | Voldoende | > 15 jaar |
| 421030 | *Carpinus betulus 'Fastigiata'* | Gewone haagbeuk (Zuilvorm) | Voldoende | > 15 jaar |
| 421031 | *Carpinus betulus 'Fastigiata'* | Gewone haagbeuk (Zuilvorm) | Voldoende | > 15 jaar |
| 421032 | *Carpinus betulus 'Fastigiata'* | Gewone haagbeuk (Zuilvorm) | Voldoende | > 15 jaar |
| 421033 | *Carpinus betulus 'Fastigiata'* | Gewone haagbeuk (Zuilvorm) | Voldoende | > 15 jaar |
| 421034 | *Carpinus betulus 'Fastigiata'* | Gewone haagbeuk (Zuilvorm) | Voldoende | > 15 jaar |
| 421035 | *Carpinus betulus 'Fastigiata'* | Gewone haagbeuk (Zuilvorm) | Voldoende | > 15 jaar |
| 421036 | *Carpinus betulus 'Fastigiata'* | Gewone haagbeuk (Zuilvorm) | Voldoende | > 15 jaar |
| 421037 | *Carpinus betulus 'Fastigiata'* | Gewone haagbeuk (Zuilvorm) | Voldoende | > 15 jaar |
| 421038 | *Carpinus betulus 'Fastigiata'* | Gewone haagbeuk (Zuilvorm) | Voldoende | > 15 jaar |
| 421039 | *Carpinus betulus 'Fastigiata'* | Gewone haagbeuk (Zuilvorm) | Voldoende | > 15 jaar |
| 421040 | *Carpinus betulus 'Fastigiata'* | Gewone haagbeuk (Zuilvorm) | Matig | 5 -15 jaar |
| 421041 | *Carpinus betulus 'Fastigiata'* | Gewone haagbeuk (Zuilvorm) | Matig | 5 -15 jaar |
| 421042 | *Carpinus betulus 'Fastigiata'* | Gewone haagbeuk (Zuilvorm) | Matig | 5 -15 jaar |
| 421043 | *Carpinus betulus 'Fastigiata'* | Gewone haagbeuk (Zuilvorm) | Matig | 5 -15 jaar |
| 421044 | *Carpinus betulus 'Fastigiata'* | Gewone haagbeuk (Zuilvorm) | Voldoende | > 15 jaar |
| 421045 | *Ulmus hollandica* | Hollandse iep | Voldoende | > 15 jaar |
| 421046 | *Ulmus hollandica* | Hollandse iep | Voldoende | > 15 jaar |
| 421047 | *Ulmus hollandica* | Hollandse iep | Voldoende | > 15 jaar |
| 421048 | *Ulmus hollandica* | Hollandse iep | Voldoende | > 15 jaar |
| 421049 | *Ulmus hollandica* | Hollandse iep | Voldoende | > 15 jaar |
| 421050 | *Ulmus hollandica* | Hollandse iep | Voldoende | > 15 jaar |
| 421051 | *Ulmus hollandica* | Hollandse iep | Voldoende | > 15 jaar |
| 421052 | *Ulmus hollandica* | Hollandse iep | Voldoende | > 15 jaar |
| 421053 | *Ulmus hollandica* | Hollandse iep | Voldoende | > 15 jaar |
| 421054 | *Ulmus hollandica* | Hollandse iep | Voldoende | > 15 jaar |

| | | | | |
|---|---|---|---|---|
| 421055 | *Ulmus hollandica* | Hollandse iep | Voldoende | > 15 jaar |
| 421056 | *Ulmus hollandica* | Hollandse iep | Voldoende | > 15 jaar |
| 421057 | *Ulmus hollandica* | Hollandse iep | Voldoende | > 15 jaar |
| 421058 | *Ulmus hollandica* | Hollandse iep | Voldoende | > 15 jaar |
| 421059 | *Ulmus hollandica* | Hollandse iep | Voldoende | > 15 jaar |
| 421060 | *Ulmus hollandica* | Hollandse iep | Voldoende | > 15 jaar |
| 421061 | *Ulmus hollandica* | Hollandse iep | Voldoende | > 15 jaar |
| 421062 | *Ulmus hollandica* | Hollandse iep | Voldoende | > 15 jaar |
| 421063 | *Ulmus hollandica* | Hollandse iep | Voldoende | > 15 jaar |
| 421064 | *Ulmus hollandica* | Hollandse iep | Voldoende | > 15 jaar |
| 421065 | *Carpinus betulus 'Fastigiata'* | Gewone haagbeuk (Zuilvorm) | Matig | 5 -15 jaar |
| 421066 | *Metasequoia glyptostroboides* | Watercipres | Voldoende | > 15 jaar |
| 421067 | *Metasequoia glyptostroboides* | Watercipres | Voldoende | > 15 jaar |
| 421068 | *Carpinus betulus 'Fastigiata'* | Gewone haagbeuk (Zuilvorm) | Matig | 5 -15 jaar |
| 421069 | *Carpinus betulus 'Fastigiata'* | Gewone haagbeuk (Zuilvorm) | Matig | 5 -15 jaar |
| 421070 | *Metasequoia glyptostroboides* | Watercipres | Voldoende | > 15 jaar |
| 421071 | *Carpinus betulus 'Fastigiata'* | Gewone haagbeuk (Zuilvorm) | Matig | 5 -15 jaar |
| 421072 | *Metasequoia glyptostroboides* | Watercipres | Voldoende | > 15 jaar |
| 421073 | *Carpinus betulus 'Fastigiata'* | Gewone haagbeuk (Zuilvorm) | Voldoende | > 15 jaar |
| 421074 | *Carpinus betulus 'Fastigiata'* | Gewone haagbeuk (Zuilvorm) | Voldoende | > 15 jaar |
| 421075 | *Carpinus betulus 'Fastigiata'* | Gewone haagbeuk (Zuilvorm) | Voldoende | > 15 jaar |
| 421076 | *Carpinus betulus 'Fastigiata'* | Gewone haagbeuk (Zuilvorm) | Voldoende | > 15 jaar |
| 421077 | *Carpinus betulus 'Fastigiata'* | Gewone haagbeuk (Zuilvorm) | Voldoende | > 15 jaar |
| 421078 | *Carpinus betulus 'Fastigiata'* | Gewone haagbeuk (Zuilvorm) | Voldoende | > 15 jaar |
| 421079 | *Carpinus betulus 'Fastigiata'* | Gewone haagbeuk (Zuilvorm) | Voldoende | > 15 jaar |
| 421080 | *Carpinus betulus 'Fastigiata'* | Gewone haagbeuk (Zuilvorm) | Voldoende | > 15 jaar |
| 421081 | *Carpinus betulus 'Fastigiata'* | Gewone haagbeuk (Zuilvorm) | Voldoende | > 15 jaar |
| 421082 | *Carpinus betulus 'Fastigiata'* | Gewone haagbeuk (Zuilvorm) | Voldoende | > 15 jaar |
| 421083 | *Carpinus betulus 'Fastigiata'* | Gewone haagbeuk (Zuilvorm) | Voldoende | > 15 jaar |
| 421084 | *Carpinus betulus 'Fastigiata'* | Gewone haagbeuk (Zuilvorm) | Voldoende | > 15 jaar |
| 421085 | *Carpinus betulus 'Fastigiata'* | Gewone haagbeuk (Zuilvorm) | Voldoende | > 15 jaar |
| 421086 | *Carpinus betulus 'Fastigiata'* | Gewone haagbeuk (Zuilvorm) | Voldoende | > 15 jaar |
| 421087 | *Ulmus hollandica* | Hollandse iep | Voldoende | > 15 jaar |
| 421088 | *Ulmus hollandica* | Hollandse iep | Voldoende | > 15 jaar |
| 421089 | *Ulmus hollandica* | Hollandse iep | Voldoende | > 15 jaar |
| 421090 | *Ulmus hollandica* | Hollandse iep | Voldoende | > 15 jaar |
| 421091 | *Ulmus hollandica* | Hollandse iep | Voldoende | > 15 jaar |
| 421092 | *Ulmus hollandica* | Hollandse iep | Voldoende | > 15 jaar |
| 421093 | *Ulmus hollandica* | Hollandse iep | Voldoende | > 15 jaar |
| 421094 | *Ulmus hollandica* | Hollandse iep | Voldoende | > 15 jaar |
| 421095 | *Ulmus hollandica* | Hollandse iep | Voldoende | > 15 jaar |
| 421096 | *Ulmus hollandica* | Hollandse iep | Voldoende | > 15 jaar |
| 421097 | *Ulmus hollandica* | Hollandse iep | Voldoende | > 15 jaar |
| 421098 | *Ulmus hollandica* | Hollandse iep | Voldoende | > 15 jaar |
| 421099 | *Ulmus hollandica* | Hollandse iep | Voldoende | > 15 jaar |

| | | | | |
|---|---|---|---|---|
| 421100 | *Carpinus betulus 'Fastigiata'* | Gewone haagbeuk (Zuilvorm) | Voldoende | > 15 jaar |
| 421101 | *Carpinus betulus 'Fastigiata'* | Gewone haagbeuk (Zuilvorm) | Voldoende | > 15 jaar |
| 421102 | *Ulmus hollandica* | Hollandse iep | Voldoende | > 15 jaar |
| 421103 | *Ulmus hollandica* | Hollandse iep | Voldoende | > 15 jaar |
| 421104 | *Ulmus hollandica* | Hollandse iep | Voldoende | > 15 jaar |
| 421105 | *Ulmus hollandica* | Hollandse iep | Voldoende | > 15 jaar |
| 421106 | *Ulmus hollandica* | Hollandse iep | Voldoende | > 15 jaar |
| 421107 | *Ulmus hollandica* | Hollandse iep | Voldoende | > 15 jaar |
| 421108 | *Ulmus hollandica* | Hollandse iep | Voldoende | > 15 jaar |
| 421109 | *Ulmus hollandica* | Hollandse iep | Voldoende | > 15 jaar |
| 421110 | *Ulmus hollandica* | Hollandse iep | Voldoende | > 15 jaar |
| 421111 | *Carpinus betulus 'Fastigiata'* | Gewone haagbeuk (Zuilvorm) | Matig | 5 -15 jaar |
| 421112 | *Carpinus betulus 'Fastigiata'* | Gewone haagbeuk (Zuilvorm) | Voldoende | > 15 jaar |
| 421113 | *Carpinus betulus 'Fastigiata'* | Gewone haagbeuk (Zuilvorm) | Voldoende | > 15 jaar |
| 421114 | *Carpinus betulus 'Fastigiata'* | Gewone haagbeuk (Zuilvorm) | Voldoende | > 15 jaar |
| 421115 | *Carpinus betulus 'Fastigiata'* | Gewone haagbeuk (Zuilvorm) | Voldoende | > 15 jaar |
| 421116 | *Carpinus betulus 'Fastigiata'* | Gewone haagbeuk (Zuilvorm) | Voldoende | > 15 jaar |
| 421117 | *Carpinus betulus 'Fastigiata'* | Gewone haagbeuk (Zuilvorm) | Voldoende | > 15 jaar |
| 421118 | *Carpinus betulus 'Fastigiata'* | Gewone haagbeuk (Zuilvorm) | Voldoende | > 15 jaar |
| 421119 | *Metasequoia glyptostroboides* | Watercipres | Voldoende | > 15 jaar |
| 421120 | *Metasequoia glyptostroboides* | Watercipres | Voldoende | > 15 jaar |
| 421121 | *Metasequoia glyptostroboides* | Watercipres | Voldoende | > 15 jaar |
| 421122 | *Metasequoia glyptostroboides* | Watercipres | Voldoende | > 15 jaar |
| 421123 | *Metasequoia glyptostroboides* | Watercipres | Voldoende | > 15 jaar |
| 421124 | *Carpinus betulus 'Fastigiata'* | Gewone haagbeuk (Zuilvorm) | Matig | 5 -15 jaar |
| 421125 | *Carpinus betulus 'Fastigiata'* | Gewone haagbeuk (Zuilvorm) | Matig | 5 -15 jaar |
| 421126 | *Metasequoia glyptostroboides* | Watercipres | Voldoende | > 15 jaar |
| 421127 | *Ulmus hollandica* | Hollandse iep | Voldoende | > 15 jaar |
| 421128 | *Ulmus hollandica* | Hollandse iep | Voldoende | > 15 jaar |
| 421129 | *Ulmus hollandica* | Hollandse iep | Voldoende | > 15 jaar |
| 421130 | *Ulmus hollandica* | Hollandse iep | Voldoende | > 15 jaar |
| 421131 | *Ulmus hollandica* | Hollandse iep | Voldoende | > 15 jaar |
| 421132 | *Ulmus hollandica* | Hollandse iep | Voldoende | > 15 jaar |
| 421133 | *Ulmus hollandica* | Hollandse iep | Voldoende | > 15 jaar |
| 421134 | *Ulmus hollandica* | Hollandse iep | Voldoende | > 15 jaar |
| 421135 | *Ulmus hollandica* | Hollandse iep | Voldoende | > 15 jaar |
| 421136 | *Ulmus hollandica* | Hollandse iep | Voldoende | > 15 jaar |
| 421137 | *Ulmus hollandica* | Hollandse iep | Voldoende | > 15 jaar |
| 421138 | *Ulmus hollandica* | Hollandse iep | Voldoende | > 15 jaar |
| 421139 | *Ulmus hollandica* | Hollandse iep | Voldoende | > 15 jaar |
| 421140 | *Ulmus hollandica* | Hollandse iep | Voldoende | > 15 jaar |
| 421141 | *Ulmus hollandica* | Hollandse iep | Voldoende | > 15 jaar |
| 421142 | *Ulmus hollandica* | Hollandse iep | Voldoende | > 15 jaar |
| 421143 | *Ulmus hollandica* | Hollandse iep | Voldoende | > 15 jaar |
| 421144 | *Ulmus hollandica* | Hollandse iep | Voldoende | > 15 jaar |

| | | | | |
|---|---|---|---|---|
| 421145 | *Ulmus hollandica* | Hollandse iep | Voldoende | > 15 jaar |
| 421146 | *Ulmus hollandica* | Hollandse iep | Voldoende | > 15 jaar |
| 421147 | *Metasequoia glyptostroboides* | Watercipres | Voldoende | > 15 jaar |
| 421148 | *Metasequoia glyptostroboides* | Watercipres | Voldoende | > 15 jaar |
| 421149 | *Metasequoia glyptostroboides* | Watercipres | Voldoende | > 15 jaar |
| 421150 | *Metasequoia glyptostroboides* | Watercipres | Voldoende | > 15 jaar |
| 421151 | *Metasequoia glyptostroboides* | Watercipres | Voldoende | > 15 jaar |
| 421152 | *Metasequoia glyptostroboides* | Watercipres | Voldoende | > 15 jaar |
| 421153 | *Metasequoia glyptostroboides* | Watercipres | Voldoende | > 15 jaar |
| 421154 | *Carpinus betulus 'Fastigiata'* | Gewone haagbeuk (Zuilvorm) | Matig | 5 -15 jaar |
| 421155 | *Carpinus betulus 'Fastigiata'* | Gewone haagbeuk (Zuilvorm) | Matig | 5 -15 jaar |
| 421156 | *Ulmus hollandica* | Hollandse iep | Voldoende | > 15 jaar |
| 421157 | *Ulmus hollandica* | Hollandse iep | Voldoende | > 15 jaar |
| 421158 | *Ulmus hollandica* | Hollandse iep | Voldoende | > 15 jaar |
| 421159 | *Ulmus hollandica* | Hollandse iep | Voldoende | > 15 jaar |
| 421160 | *Ulmus hollandica* | Hollandse iep | Voldoende | > 15 jaar |
| 421161 | *Ulmus hollandica* | Hollandse iep | Voldoende | > 15 jaar |
| 421162 | *Ulmus hollandica* | Hollandse iep | Voldoende | > 15 jaar |
| 421163 | *Ulmus hollandica* | Hollandse iep | Voldoende | > 15 jaar |
| 421164 | *Ulmus hollandica* | Hollandse iep | Voldoende | > 15 jaar |
| 421165 | *Ulmus hollandica* | Hollandse iep | Voldoende | > 15 jaar |
| 421166 | *Ulmus hollandica* | Hollandse iep | Voldoende | > 15 jaar |
| 421167 | *Ulmus hollandica* | Hollandse iep | Voldoende | > 15 jaar |
| 421168 | *Ulmus hollandica* | Hollandse iep | Voldoende | > 15 jaar |
| 421169 | *Ulmus hollandica* | Hollandse iep | Voldoende | > 15 jaar |
| 421170 | *Ulmus hollandica* | Hollandse iep | Voldoende | > 15 jaar |
| 421171 | *Ulmus hollandica* | Hollandse iep | Voldoende | > 15 jaar |
| 421172 | *Ulmus hollandica* | Hollandse iep | Voldoende | > 15 jaar |
| 421173 | *Ulmus hollandica* | Hollandse iep | Voldoende | > 15 jaar |
| 421174 | *Ulmus hollandica* | Hollandse iep | Voldoende | > 15 jaar |
| 421175 | *Carpinus betulus 'Fastigiata'* | Gewone haagbeuk (Zuilvorm) | Voldoende | > 15 jaar |
| 421176 | *Carpinus betulus 'Fastigiata'* | Gewone haagbeuk (Zuilvorm) | Voldoende | > 15 jaar |
| 421177 | *Carpinus betulus 'Fastigiata'* | Gewone haagbeuk (Zuilvorm) | Voldoende | > 15 jaar |
| 421178 | *Carpinus betulus 'Fastigiata'* | Gewone haagbeuk (Zuilvorm) | Voldoende | > 15 jaar |
| 421179 | *Carpinus betulus 'Fastigiata'* | Gewone haagbeuk (Zuilvorm) | Voldoende | > 15 jaar |
| 421180 | *Carpinus betulus 'Fastigiata'* | Gewone haagbeuk (Zuilvorm) | Voldoende | > 15 jaar |
| 421181 | *Carpinus betulus 'Fastigiata'* | Gewone haagbeuk (Zuilvorm) | Voldoende | > 15 jaar |
| 421182 | *Carpinus betulus 'Fastigiata'* | Gewone haagbeuk (Zuilvorm) | Voldoende | > 15 jaar |
| 421183 | *Carpinus betulus 'Fastigiata'* | Gewone haagbeuk (Zuilvorm) | Voldoende | > 15 jaar |
| 421184 | *Carpinus betulus 'Fastigiata'* | Gewone haagbeuk (Zuilvorm) | Voldoende | > 15 jaar |
| 421185 | *Carpinus betulus 'Fastigiata'* | Gewone haagbeuk (Zuilvorm) | Voldoende | > 15 jaar |
| 421186 | *Carpinus betulus 'Fastigiata'* | Gewone haagbeuk (Zuilvorm) | Voldoende | > 15 jaar |
| 421187 | *Carpinus betulus 'Fastigiata'* | Gewone haagbeuk (Zuilvorm) | Voldoende | > 15 jaar |
| 421188 | *Carpinus betulus 'Fastigiata'* | Gewone haagbeuk (Zuilvorm) | Voldoende | > 15 jaar |
| 421189 | *Carpinus betulus 'Fastigiata'* | Gewone haagbeuk (Zuilvorm) | Voldoende | > 15 jaar |

| | | | | |
|---|---|---|---|---|
| 421190 | *Metasequoia glyptostroboides* | Watercipres | Voldoende | > 15 jaar |
| 421191 | *Carpinus betulus 'Fastigiata'* | Gewone haagbeuk (Zuilvorm) | Matig | 5 -15 jaar |
| 421192 | *Carpinus betulus 'Fastigiata'* | Gewone haagbeuk (Zuilvorm) | Voldoende | > 15 jaar |
| 421193 | *Carpinus betulus 'Fastigiata'* | Gewone haagbeuk (Zuilvorm) | Voldoende | > 15 jaar |
| 421194 | *Carpinus betulus 'Fastigiata'* | Gewone haagbeuk (Zuilvorm) | Voldoende | > 15 jaar |
| 421195 | *Carpinus betulus 'Fastigiata'* | Gewone haagbeuk (Zuilvorm) | Matig | 5 -15 jaar |
| 421196 | *Carpinus betulus 'Fastigiata'* | Gewone haagbeuk (Zuilvorm) | Voldoende | > 15 jaar |
| 421197 | *Carpinus betulus 'Fastigiata'* | Gewone haagbeuk (Zuilvorm) | Matig | 5 -15 jaar |
| 421198 | *Metasequoia glyptostroboides* | Watercipres | Voldoende | > 15 jaar |
| 421199 | *Metasequoia glyptostroboides* | Watercipres | Voldoende | > 15 jaar |
| 421200 | *Metasequoia glyptostroboides* | Watercipres | Voldoende | > 15 jaar |
| 421201 | *Metasequoia glyptostroboides* | Watercipres | Voldoende | > 15 jaar |
| 421202 | *Metasequoia glyptostroboides* | Watercipres | Voldoende | > 15 jaar |
| 421203 | *Carpinus betulus 'Fastigiata'* | Gewone haagbeuk (Zuilvorm) | Matig | 5 -15 jaar |
| 421204 | *Metasequoia glyptostroboides* | Watercipres | Voldoende | > 15 jaar |
| 421205 | *Metasequoia glyptostroboides* | Watercipres | Voldoende | > 15 jaar |
| 421206 | *Metasequoia glyptostroboides* | Watercipres | Voldoende | > 15 jaar |
| 421207 | *Metasequoia glyptostroboides* | Watercipres | Voldoende | > 15 jaar |
| 421208 | *Metasequoia glyptostroboides* | Watercipres | Voldoende | > 15 jaar |
| 421209 | *Metasequoia glyptostroboides* | Watercipres | Voldoende | > 15 jaar |
| 421210 | *Ulmus hollandica* | Hollandse iep | Voldoende | > 15 jaar |
| 421211 | *Ulmus hollandica* | Hollandse iep | Voldoende | > 15 jaar |
| 421212 | *Ulmus hollandica* | Hollandse iep | Voldoende | > 15 jaar |
| 421213 | *Ulmus hollandica* | Hollandse iep | Voldoende | > 15 jaar |
| 421214 | *Ulmus hollandica* | Hollandse iep | Voldoende | > 15 jaar |
| 421215 | *Ulmus hollandica* | Hollandse iep | Voldoende | > 15 jaar |
| 421216 | *Ulmus hollandica* | Hollandse iep | Voldoende | > 15 jaar |
| 421217 | *Ulmus hollandica* | Hollandse iep | Voldoende | > 15 jaar |
| 421218 | *Ulmus hollandica* | Hollandse iep | Voldoende | > 15 jaar |
| 421219 | *Ulmus hollandica* | Hollandse iep | Voldoende | > 15 jaar |
| 421220 | *Ulmus hollandica* | Hollandse iep | Voldoende | > 15 jaar |
| 421221 | *Ulmus hollandica* | Hollandse iep | Voldoende | > 15 jaar |
| 421222 | *Ulmus hollandica* | Hollandse iep | Voldoende | > 15 jaar |
| 421223 | *Ulmus hollandica* | Hollandse iep | Voldoende | > 15 jaar |
| 421224 | *Ulmus hollandica* | Hollandse iep | Voldoende | > 15 jaar |
| 421225 | *Ulmus hollandica* | Hollandse iep | Voldoende | > 15 jaar |
| 421226 | *Ulmus hollandica* | Hollandse iep | Voldoende | > 15 jaar |
| 421227 | *Ulmus hollandica* | Hollandse iep | Voldoende | > 15 jaar |
| 421228 | *Ulmus hollandica* | Hollandse iep | Voldoende | > 15 jaar |
| 421229 | *Ulmus hollandica* | Hollandse iep | Voldoende | > 15 jaar |
| 421230 | *Ulmus hollandica* | Hollandse iep | Voldoende | > 15 jaar |
| 421231 | *Ulmus hollandica* | Hollandse iep | Voldoende | > 15 jaar |
| 421232 | *Ulmus hollandica* | Hollandse iep | Voldoende | > 15 jaar |
| 421233 | *Ulmus hollandica* | Hollandse iep | Voldoende | > 15 jaar |
| 421234 | *Ulmus hollandica* | Hollandse iep | Voldoende | > 15 jaar |

| | | | | |
|---|---|---|---|---|
| 421235 | *Ulmus hollandica* | Hollandse iep | Voldoende | > 15 jaar |
| 421236 | *Carpinus betulus 'Fastigiata'* | Gewone haagbeuk (Zuilvorm) | Voldoende | > 15 jaar |
| 421237 | *Carpinus betulus 'Fastigiata'* | Gewone haagbeuk (Zuilvorm) | Voldoende | > 15 jaar |
| 421238 | *Carpinus betulus 'Fastigiata'* | Gewone haagbeuk (Zuilvorm) | Voldoende | > 15 jaar |
| 421239 | *Carpinus betulus 'Fastigiata'* | Gewone haagbeuk (Zuilvorm) | Voldoende | > 15 jaar |
| 421240 | *Carpinus betulus 'Fastigiata'* | Gewone haagbeuk (Zuilvorm) | Voldoende | > 15 jaar |
| 421241 | *Carpinus betulus 'Fastigiata'* | Gewone haagbeuk (Zuilvorm) | Voldoende | > 15 jaar |
| 421242 | *Carpinus betulus 'Fastigiata'* | Gewone haagbeuk (Zuilvorm) | Voldoende | > 15 jaar |
| 421243 | *Metasequoia glyptostroboides* | Watercipres | Voldoende | > 15 jaar |
| 421244 | *Metasequoia glyptostroboides* | Watercipres | Voldoende | > 15 jaar |
| 421245 | *Metasequoia glyptostroboides* | Watercipres | Voldoende | > 15 jaar |
| 421246 | *Metasequoia glyptostroboides* | Watercipres | Voldoende | > 15 jaar |
| 421247 | *Carpinus betulus 'Fastigiata'* | Gewone haagbeuk (Zuilvorm) | Voldoende | > 15 jaar |
| 421248 | *Ulmus hollandica* | Hollandse iep | Voldoende | > 15 jaar |
| 421249 | *Ulmus hollandica* | Hollandse iep | Voldoende | > 15 jaar |
| 421250 | *Ulmus hollandica* | Hollandse iep | Voldoende | > 15 jaar |
| 421251 | *Ulmus hollandica* | Hollandse iep | Voldoende | > 15 jaar |
| 421252 | *Ulmus hollandica* | Hollandse iep | Voldoende | > 15 jaar |
| 421253 | *Ulmus hollandica* | Hollandse iep | Voldoende | > 15 jaar |
| 421254 | *Ulmus hollandica* | Hollandse iep | Voldoende | > 15 jaar |
| 421255 | *Ulmus hollandica* | Hollandse iep | Voldoende | > 15 jaar |
| 421256 | *Carpinus betulus 'Fastigiata'* | Gewone haagbeuk (Zuilvorm) | Voldoende | > 15 jaar |
| 421257 | *Carpinus betulus 'Fastigiata'* | Gewone haagbeuk (Zuilvorm) | Voldoende | > 15 jaar |
| 421258 | *Carpinus betulus 'Fastigiata'* | Gewone haagbeuk (Zuilvorm) | Voldoende | > 15 jaar |
| 421259 | *Carpinus betulus 'Fastigiata'* | Gewone haagbeuk (Zuilvorm) | Voldoende | > 15 jaar |
| 421260 | *Carpinus betulus 'Fastigiata'* | Gewone haagbeuk (Zuilvorm) | Voldoende | > 15 jaar |
| 421261 | *Carpinus betulus 'Fastigiata'* | Gewone haagbeuk (Zuilvorm) | Voldoende | > 15 jaar |
| 421262 | *Metasequoia glyptostroboides* | Watercipres | Voldoende | > 15 jaar |
| 421263 | *Metasequoia glyptostroboides* | Watercipres | Voldoende | > 15 jaar |
| 421264 | *Metasequoia glyptostroboides* | Watercipres | Voldoende | > 15 jaar |
| 421265 | *Carpinus betulus 'Fastigiata'* | Gewone haagbeuk (Zuilvorm) | Voldoende | > 15 jaar |
| 421266 | *Carpinus betulus 'Fastigiata'* | Gewone haagbeuk (Zuilvorm) | Matig | 5 -15 jaar |
| 421267 | *Metasequoia glyptostroboides* | Watercipres | Voldoende | > 15 jaar |
| 421268 | *Metasequoia glyptostroboides* | Watercipres | Voldoende | > 15 jaar |
| 421269 | *Metasequoia glyptostroboides* | Watercipres | Voldoende | > 15 jaar |
| 421270 | *Metasequoia glyptostroboides* | Watercipres | Voldoende | > 15 jaar |
| 421271 | *Carpinus betulus 'Fastigiata'* | Gewone haagbeuk (Zuilvorm) | Matig | 5 -15 jaar |
| 421272 | *Carpinus betulus 'Fastigiata'* | Gewone haagbeuk (Zuilvorm) | Matig | 5 -15 jaar |
| 421273 | *Metasequoia glyptostroboides* | Watercipres | Voldoende | > 15 jaar |
| 421274 | *Metasequoia glyptostroboides* | Watercipres | Voldoende | > 15 jaar |
| 421275 | *Metasequoia glyptostroboides* | Watercipres | Voldoende | > 15 jaar |
| 421276 | *Ulmus hollandica* | Hollandse iep | Voldoende | > 15 jaar |
| 421277 | *Ulmus hollandica* | Hollandse iep | Voldoende | > 15 jaar |
| 421278 | *Ulmus hollandica* | Hollandse iep | Voldoende | > 15 jaar |
| 421279 | *Ulmus hollandica* | Hollandse iep | Voldoende | > 15 jaar |

| | | | | |
|---|---|---|---|---|
| 421280 | *Ulmus hollandica* | Hollandse iep | Voldoende | > 15 jaar |
| 421281 | *Ulmus hollandica* | Hollandse iep | Voldoende | > 15 jaar |
| 421282 | *Ulmus hollandica* | Hollandse iep | Voldoende | > 15 jaar |
| 421283 | *Ulmus hollandica* | Hollandse iep | Voldoende | > 15 jaar |
| 421284 | *Ulmus hollandica* | Hollandse iep | Voldoende | > 15 jaar |
| 421285 | *Ulmus hollandica* | Hollandse iep | Voldoende | > 15 jaar |
| 421286 | *Ulmus hollandica* | Hollandse iep | Voldoende | > 15 jaar |
| 421287 | *Ulmus hollandica* | Hollandse iep | Voldoende | > 15 jaar |
| 421288 | *Ulmus hollandica* | Hollandse iep | Voldoende | > 15 jaar |
| 421289 | *Ulmus hollandica* | Hollandse iep | Voldoende | > 15 jaar |
| 421290 | *Ulmus hollandica* | Hollandse iep | Voldoende | > 15 jaar |
| 421291 | *Ulmus hollandica* | Hollandse iep | Voldoende | > 15 jaar |
| 421292 | *Ulmus hollandica* | Hollandse iep | Voldoende | > 15 jaar |
| 421293 | *Ulmus hollandica* | Hollandse iep | Voldoende | > 15 jaar |
| 421294 | *Ulmus hollandica* | Hollandse iep | Voldoende | > 15 jaar |
| 421295 | *Ulmus hollandica* | Hollandse iep | Voldoende | > 15 jaar |
| 421297 | *Ulmus hollandica* | Hollandse iep | Voldoende | > 15 jaar |
| 421298 | *Ulmus hollandica* | Hollandse iep | Voldoende | > 15 jaar |
| 421299 | *Ulmus hollandica* | Hollandse iep | Voldoende | > 15 jaar |
| 421300 | *Ulmus hollandica* | Hollandse iep | Voldoende | > 15 jaar |
| 421301 | *Ulmus hollandica* | Hollandse iep | Voldoende | > 15 jaar |
| 421302 | *Ulmus hollandica* | Hollandse iep | Voldoende | > 15 jaar |
| 421303 | *Ulmus hollandica* | Hollandse iep | Voldoende | > 15 jaar |
| 421304 | *Ulmus hollandica* | Hollandse iep | Voldoende | > 15 jaar |
| 421305 | *Ulmus hollandica* | Hollandse iep | Voldoende | > 15 jaar |
| 421306 | *Ulmus hollandica* | Hollandse iep | Slecht | < 5 jaar |
| 421307 | *Ulmus hollandica* | Hollandse iep | Dood | |
| 421308 | *Carpinus betulus 'Fastigiata'* | Gewone haagbeuk (Zuilvorm) | Voldoende | > 15 jaar |
| 421309 | *Carpinus betulus 'Fastigiata'* | Gewone haagbeuk (Zuilvorm) | Voldoende | > 15 jaar |
| 421310 | *Carpinus betulus 'Fastigiata'* | Gewone haagbeuk (Zuilvorm) | Voldoende | > 15 jaar |
| 421311 | *Carpinus betulus 'Fastigiata'* | Gewone haagbeuk (Zuilvorm) | Voldoende | > 15 jaar |
| 421312 | *Carpinus betulus 'Fastigiata'* | Gewone haagbeuk (Zuilvorm) | Voldoende | > 15 jaar |
| 421313 | *Carpinus betulus 'Fastigiata'* | Gewone haagbeuk (Zuilvorm) | Voldoende | > 15 jaar |
| 421314 | *Carpinus betulus 'Fastigiata'* | Gewone haagbeuk (Zuilvorm) | Voldoende | > 15 jaar |
| 421315 | *Carpinus betulus 'Fastigiata'* | Gewone haagbeuk (Zuilvorm) | Voldoende | > 15 jaar |
| 421316 | *Carpinus betulus 'Fastigiata'* | Gewone haagbeuk (Zuilvorm) | Voldoende | > 15 jaar |
| 421317 | *Carpinus betulus 'Fastigiata'* | Gewone haagbeuk (Zuilvorm) | Voldoende | > 15 jaar |
| 421318 | *Carpinus betulus 'Fastigiata'* | Gewone haagbeuk (Zuilvorm) | Voldoende | > 15 jaar |
| 421319 | *Carpinus betulus 'Fastigiata'* | Gewone haagbeuk (Zuilvorm) | Voldoende | > 15 jaar |
| 421320 | *Carpinus betulus 'Fastigiata'* | Gewone haagbeuk (Zuilvorm) | Voldoende | > 15 jaar |
| 421321 | *Carpinus betulus 'Fastigiata'* | Gewone haagbeuk (Zuilvorm) | Voldoende | > 15 jaar |
| 421322 | *Carpinus betulus 'Fastigiata'* | Gewone haagbeuk (Zuilvorm) | Matig | 5 -15 jaar |
| 421323 | *Carpinus betulus 'Fastigiata'* | Gewone haagbeuk (Zuilvorm) | Voldoende | 5 -15 jaar |
| 421324 | *Carpinus betulus 'Fastigiata'* | Gewone haagbeuk (Zuilvorm) | Voldoende | 5 -15 jaar |
| 421325 | *Carpinus betulus 'Fastigiata'* | Gewone haagbeuk (Zuilvorm) | Voldoende | 5 -15 jaar |

| | | | | |
|---|---|---|---|---|
| 421326 | *Carpinus betulus 'Fastigiata'* | Gewone haagbeuk (Zuilvorm) | Matig | 5 -15 jaar |
| 421327 | *Metasequoia glyptostroboides* | Watercipres | Voldoende | > 15 jaar |
| 421328 | *Metasequoia glyptostroboides* | Watercipres | Voldoende | > 15 jaar |
| 421329 | *Metasequoia glyptostroboides* | Watercipres | Voldoende | > 15 jaar |
| 421330 | *Metasequoia glyptostroboides* | Watercipres | Voldoende | > 15 jaar |
| 421331 | *Metasequoia glyptostroboides* | Watercipres | Voldoende | > 15 jaar |
| 421332 | *Metasequoia glyptostroboides* | Watercipres | Voldoende | > 15 jaar |
| 421333 | *Carpinus betulus 'Fastigiata'* | Gewone haagbeuk (Zuilvorm) | Voldoende | > 15 jaar |
| 421336 | *Ulmus hollandica* | Hollandse iep | Voldoende | > 15 jaar |
| 421567 | *Carpinus betulus 'Frans Fontaine'* | Gewone haagbeuk (Zuilvorm) | Voldoende | > 15 jaar |
| 421568 | *Ulmus hollandica 'Commelin'* | Hollandse iep (cultuurvariëteit) | Voldoende | > 15 jaar |
| 421569 | *Ulmus hollandica 'Commelin'* | Hollandse iep (cultuurvariëteit) | Voldoende | > 15 jaar |
| 421570 | *Ulmus hollandica 'Commelin'* | Hollandse iep (cultuurvariëteit) | Voldoende | > 15 jaar |
| 421571 | *Ulmus hollandica 'Commelin'* | Hollandse iep (cultuurvariëteit) | Voldoende | > 15 jaar |
| 421572 | *Ulmus hollandica 'Commelin'* | Hollandse iep (cultuurvariëteit) | Voldoende | > 15 jaar |
| 421573 | *Ulmus hollandica 'Commelin'* | Hollandse iep (cultuurvariëteit) | Voldoende | > 15 jaar |
| 421574 | *Ulmus hollandica 'Commelin'* | Hollandse iep (cultuurvariëteit) | Voldoende | > 15 jaar |
| 421575 | *Ulmus hollandica 'Commelin'* | Hollandse iep (cultuurvariëteit) | Voldoende | > 15 jaar |
| 421576 | *Ulmus hollandica 'Commelin'* | Hollandse iep (cultuurvariëteit) | Voldoende | > 15 jaar |
| 421577 | *Ulmus hollandica 'Commelin'* | Hollandse iep (cultuurvariëteit) | Voldoende | > 15 jaar |
| 421578 | *Ulmus hollandica 'Commelin'* | Hollandse iep (cultuurvariëteit) | Voldoende | > 15 jaar |
| 421579 | *Ulmus hollandica 'Commelin'* | Hollandse iep (cultuurvariëteit) | Voldoende | > 15 jaar |
| 421580 | *Ulmus hollandica 'Commelin'* | Hollandse iep (cultuurvariëteit) | Voldoende | > 15 jaar |
| 421581 | *Ulmus hollandica 'Commelin'* | Hollandse iep (cultuurvariëteit) | Voldoende | > 15 jaar |
| 421582 | *Ulmus hollandica 'Commelin'* | Hollandse iep (cultuurvariëteit) | Voldoende | > 15 jaar |
| 421583 | *Ulmus hollandica 'Commelin'* | Hollandse iep (cultuurvariëteit) | Voldoende | > 15 jaar |
| 421584 | *Ulmus hollandica 'Commelin'* | Hollandse iep (cultuurvariëteit) | Voldoende | > 15 jaar |
| 421585 | *Ulmus hollandica 'Commelin'* | Hollandse iep (cultuurvariëteit) | Voldoende | > 15 jaar |
| 421586 | *Ulmus hollandica 'Commelin'* | Hollandse iep (cultuurvariëteit) | Voldoende | > 15 jaar |
| 421587 | *Ulmus hollandica 'Commelin'* | Hollandse iep (cultuurvariëteit) | Voldoende | > 15 jaar |
| 421588 | *Ulmus hollandica 'Commelin'* | Hollandse iep (cultuurvariëteit) | Voldoende | > 15 jaar |
| 421589 | *Ulmus hollandica 'Commelin'* | Hollandse iep (cultuurvariëteit) | Voldoende | > 15 jaar |
| 421590 | *Ulmus hollandica 'Commelin'* | Hollandse iep (cultuurvariëteit) | Voldoende | > 15 jaar |
| 421591 | *Ulmus hollandica 'Commelin'* | Hollandse iep (cultuurvariëteit) | Voldoende | > 15 jaar |
| 421592 | *Ulmus hollandica 'Commelin'* | Hollandse iep (cultuurvariëteit) | Voldoende | > 15 jaar |
| 421593 | *Ulmus hollandica 'Commelin'* | Hollandse iep (cultuurvariëteit) | Voldoende | > 15 jaar |
| 421594 | *Ulmus hollandica 'Commelin'* | Hollandse iep (cultuurvariëteit) | Voldoende | > 15 jaar |
| 421595 | *Ulmus hollandica 'Commelin'* | Hollandse iep (cultuurvariëteit) | Voldoende | > 15 jaar |
| 421596 | *Ulmus hollandica 'Commelin'* | Hollandse iep (cultuurvariëteit) | Voldoende | > 15 jaar |
| 421597 | *Ulmus hollandica 'Commelin'* | Hollandse iep (cultuurvariëteit) | Voldoende | > 15 jaar |
| 421598 | *Ulmus hollandica 'Commelin'* | Hollandse iep (cultuurvariëteit) | Voldoende | > 15 jaar |
| 421599 | *Ulmus hollandica 'Commelin'* | Hollandse iep (cultuurvariëteit) | Voldoende | > 15 jaar |
| 421600 | *Ulmus hollandica 'Commelin'* | Hollandse iep (cultuurvariëteit) | Matig | 5 -15 jaar |
| 421601 | *Ulmus hollandica 'Groeneveld'* | Hollandse iep (cultuurvariëteit) | Voldoende | > 15 jaar |
| 421602 | *Ulmus hollandica 'Groeneveld'* | Hollandse iep (cultuurvariëteit) | Voldoende | > 15 jaar |

| | | | | |
|---|---|---|---|---|
| 421603 | *Ulmus hollandica 'Groeneveld'* | Hollandse iep (cultuurvariëteit) | Voldoende | > 15 jaar |
| 421604 | *Ulmus hollandica 'Groeneveld'* | Hollandse iep (cultuurvariëteit) | Voldoende | > 15 jaar |
| 421605 | *Ulmus hollandica 'Groeneveld'* | Hollandse iep (cultuurvariëteit) | Voldoende | > 15 jaar |
| 421606 | *Ulmus hollandica 'Commelin'* | Hollandse iep (cultuurvariëteit) | Voldoende | > 15 jaar |
| 421607 | *Ulmus hollandica 'Commelin'* | Hollandse iep (cultuurvariëteit) | Voldoende | > 15 jaar |
| 421608 | *Ulmus hollandica 'Commelin'* | Hollandse iep (cultuurvariëteit) | Voldoende | > 15 jaar |
| 421609 | *Ulmus hollandica 'Commelin'* | Hollandse iep (cultuurvariëteit) | Voldoende | > 15 jaar |
| 422233 | *Ulmus hollandica* | Hollandse iep | | Dood |
| 422234 | *Ulmus hollandica* | Hollandse iep | | Dood |
| 422235 | *Ulmus hollandica* | Hollandse iep | Voldoende | > 15 jaar |
| 422236 | *Ulmus hollandica* | Hollandse iep | Voldoende | > 15 jaar |
| 422237 | *Ulmus hollandica* | Hollandse iep | Voldoende | > 15 jaar |
| 422238 | *Ulmus hollandica* | Hollandse iep | Voldoende | > 15 jaar |
| 422239 | *Ulmus hollandica* | Hollandse iep | Voldoende | > 15 jaar |
| 422240 | *Ulmus hollandica* | Hollandse iep | Voldoende | > 15 jaar |
| 422241 | *Ulmus hollandica* | Hollandse iep | Voldoende | > 15 jaar |
| 422242 | *Ulmus hollandica* | Hollandse iep | Voldoende | > 15 jaar |
| 422243 | *Ulmus hollandica* | Hollandse iep | Voldoende | > 15 jaar |
| 422244 | *Acer campestre cv.* | Veldesdoorn (cultuurvariëteit) | Voldoende | > 15 jaar |
| 422245 | *Acer campestre cv.* | Veldesdoorn (cultuurvariëteit) | Voldoende | > 15 jaar |
| 422246 | *Metasequoia glyptostroboides* | Watercipres | Voldoende | > 15 jaar |
| 422247 | *Metasequoia glyptostroboides* | Watercipres | Voldoende | > 15 jaar |
| 422248 | *Metasequoia glyptostroboides* | Watercipres | Voldoende | > 15 jaar |
| 422249 | *Metasequoia glyptostroboides* | Watercipres | Voldoende | > 15 jaar |
| 422250 | *Metasequoia glyptostroboides* | Watercipres | Voldoende | > 15 jaar |
| 422251 | *Metasequoia glyptostroboides* | Watercipres | Voldoende | > 15 jaar |
| 422252 | *Metasequoia glyptostroboides* | Watercipres | Voldoende | > 15 jaar |
| 422253 | *Metasequoia glyptostroboides* | Watercipres | Voldoende | > 15 jaar |
| 422254 | *Metasequoia glyptostroboides* | Watercipres | Voldoende | > 15 jaar |
| 422256 | *Crateagus monogyna* | Meidoorn | Voldoende | 5 -15 jaar |
| 422257 | *Crateagus monogyna* | Meidoorn | | Dood |
| 422258 | *Crateagus monogyna* | Meidoorn | | Dood |
| 422259 | *Crateagus monogyna* | Meidoorn | Matig | < 5 jaar |
| 422260 | *Crateagus monogyna* | Meidoorn | Voldoende | 5 -15 jaar |
| 422261 | *Crateagus monogyna* | Meidoorn | Slecht | < 5 jaar |
| 422262 | *Crateagus monogyna* | Meidoorn | Matig | 5 -15 jaar |
| 422263 | *Carpinus betulus 'Fastigiata'* | Gewone haagbeuk (Zuilvorm) | Voldoende | 5 -15 jaar |
| 422264 | *Carpinus betulus 'Fastigiata'* | Gewone haagbeuk (Zuilvorm) | Matig | 5 -15 jaar |
| 422265 | *Carpinus betulus 'Fastigiata'* | Gewone haagbeuk (Zuilvorm) | Matig | 5 -15 jaar |
| 422266 | *Carpinus betulus 'Fastigiata'* | Gewone haagbeuk (Zuilvorm) | Matig | 5 -15 jaar |
| 422267 | *Carpinus betulus 'Fastigiata'* | Gewone haagbeuk (Zuilvorm) | Matig | 5 -15 jaar |
| 422268 | *Carpinus betulus 'Fastigiata'* | Gewone haagbeuk (Zuilvorm) | Matig | 5 -15 jaar |
| 422269 | *Carpinus betulus 'Fastigiata'* | Gewone haagbeuk (Zuilvorm) | Matig | 5 -15 jaar |
| 422270 | *Carpinus betulus 'Fastigiata'* | Gewone haagbeuk (Zuilvorm) | Matig | 5 -15 jaar |
| 422271 | *Carpinus betulus 'Fastigiata'* | Gewone haagbeuk (Zuilvorm) | Matig | 5 -15 jaar |

| | | | | |
|---|---|---|---|---|
| 422272 | *Carpinus betulus 'Fastigiata'* | Gewone haagbeuk (Zuilvorm) | Matig | 5 -15 jaar |
| 422273 | *Carpinus betulus 'Fastigiata'* | Gewone haagbeuk (Zuilvorm) | Matig | 5 -15 jaar |
| 422274 | *Carpinus betulus 'Fastigiata'* | Gewone haagbeuk (Zuilvorm) | Matig | 5 -15 jaar |
| 422275 | *Carpinus betulus 'Fastigiata'* | Gewone haagbeuk (Zuilvorm) | Matig | 5 -15 jaar |
| 422276 | *Carpinus betulus 'Fastigiata'* | Gewone haagbeuk (Zuilvorm) | Matig | 5 -15 jaar |
| 422277 | *Carpinus betulus 'Fastigiata'* | Gewone haagbeuk (Zuilvorm) | Matig | 5 -15 jaar |
| 422278 | *Carpinus betulus 'Fastigiata'* | Gewone haagbeuk (Zuilvorm) | Matig | 5 -15 jaar |
| 422279 | *Carpinus betulus 'Fastigiata'* | Gewone haagbeuk (Zuilvorm) | Matig | 5 -15 jaar |
| 422280 | *Carpinus betulus 'Fastigiata'* | Gewone haagbeuk (Zuilvorm) | Matig | 5 -15 jaar |
| 422281 | *Carpinus betulus 'Fastigiata'* | Gewone haagbeuk (Zuilvorm) | Matig | 5 -15 jaar |
| 422282 | *Carpinus betulus 'Fastigiata'* | Gewone haagbeuk (Zuilvorm) | Matig | 5 -15 jaar |
| 422283 | *Carpinus betulus 'Fastigiata'* | Gewone haagbeuk (Zuilvorm) | Matig | 5 -15 jaar |
| 422284 | *Carpinus betulus 'Fastigiata'* | Gewone haagbeuk (Zuilvorm) | Matig | 5 -15 jaar |
| 422285 | *Carpinus betulus 'Fastigiata'* | Gewone haagbeuk (Zuilvorm) | Matig | 5 -15 jaar |
| 422286 | *Carpinus betulus 'Fastigiata'* | Gewone haagbeuk (Zuilvorm) | Matig | 5 -15 jaar |
| 422287 | *Carpinus betulus 'Fastigiata'* | Gewone haagbeuk (Zuilvorm) | Matig | 5 -15 jaar |
| 422288 | *Carpinus betulus 'Fastigiata'* | Gewone haagbeuk (Zuilvorm) | Matig | 5 -15 jaar |
| 422289 | *Carpinus betulus 'Fastigiata'* | Gewone haagbeuk (Zuilvorm) | Matig | 5 -15 jaar |
| 422290 | *Carpinus betulus 'Fastigiata'* | Gewone haagbeuk (Zuilvorm) | Matig | 5 -15 jaar |
| 422291 | *Carpinus betulus 'Fastigiata'* | Gewone haagbeuk (Zuilvorm) | Matig | 5 -15 jaar |
| 422292 | *Carpinus betulus 'Fastigiata'* | Gewone haagbeuk (Zuilvorm) | Matig | 5 -15 jaar |
| 422293 | *Carpinus betulus 'Fastigiata'* | Gewone haagbeuk (Zuilvorm) | Matig | 5 -15 jaar |
| 422294 | *Carpinus betulus 'Fastigiata'* | Gewone haagbeuk (Zuilvorm) | Matig | 5 -15 jaar |
| 422295 | *Carpinus betulus 'Fastigiata'* | Gewone haagbeuk (Zuilvorm) | Matig | 5 -15 jaar |
| 422413 | *Ulmus hollandica* | Hollandse iep | Voldoende | > 15 jaar |
| 422414 | *Ulmus hollandica* | Hollandse iep | Voldoende | > 15 jaar |
| 422415 | *Ulmus hollandica* | Hollandse iep | Voldoende | > 15 jaar |
| 422416 | *Ulmus hollandica* | Hollandse iep | Voldoende | > 15 jaar |
| 422417 | *Ulmus hollandica* | Hollandse iep | Voldoende | 5 -15 jaar |
| 422418 | *Ulmus hollandica* | Hollandse iep | | Dood |
| 422419 | *Ulmus hollandica* | Hollandse iep | | Dood |
| 422420 | *Ulmus hollandica* | Hollandse iep | Voldoende | > 15 jaar |
| 422421 | *Ulmus hollandica* | Hollandse iep | Voldoende | > 15 jaar |
| 422619 | *Acer campestre cv.* | Veldesdoorn (cultuurvariëteit) | Voldoende | > 15 jaar |
| 422620 | *Acer campestre cv.* | Veldesdoorn (cultuurvariëteit) | Voldoende | > 15 jaar |
| 422621 | *Acer campestre cv.* | Veldesdoorn (cultuurvariëteit) | Voldoende | > 15 jaar |
| 422622 | *Acer campestre cv.* | Veldesdoorn (cultuurvariëteit) | Voldoende | > 15 jaar |
| 422623 | *Salix cinerea* | Grauwe wilg | Voldoende | > 15 jaar |
| 422624 | *Acer campestre cv.* | Veldesdoorn (cultuurvariëteit) | Voldoende | > 15 jaar |
| 422632 | *Ulmus minor* | Veldiep | Voldoende | > 15 jaar |
| 2278967 | *Thuja occidentalis* | Westerse levensboom | | Dood |
| 2279188 | *Carpinus betulus 'Frans Fontaine'* | Gewone haagbeuk (Zuilvorm) | Voldoende | > 15 jaar |
| 2279323 | *Taxus baccata* | Gewone taxus | | Dood |

# BIJLAGE 3: BOMENKAART

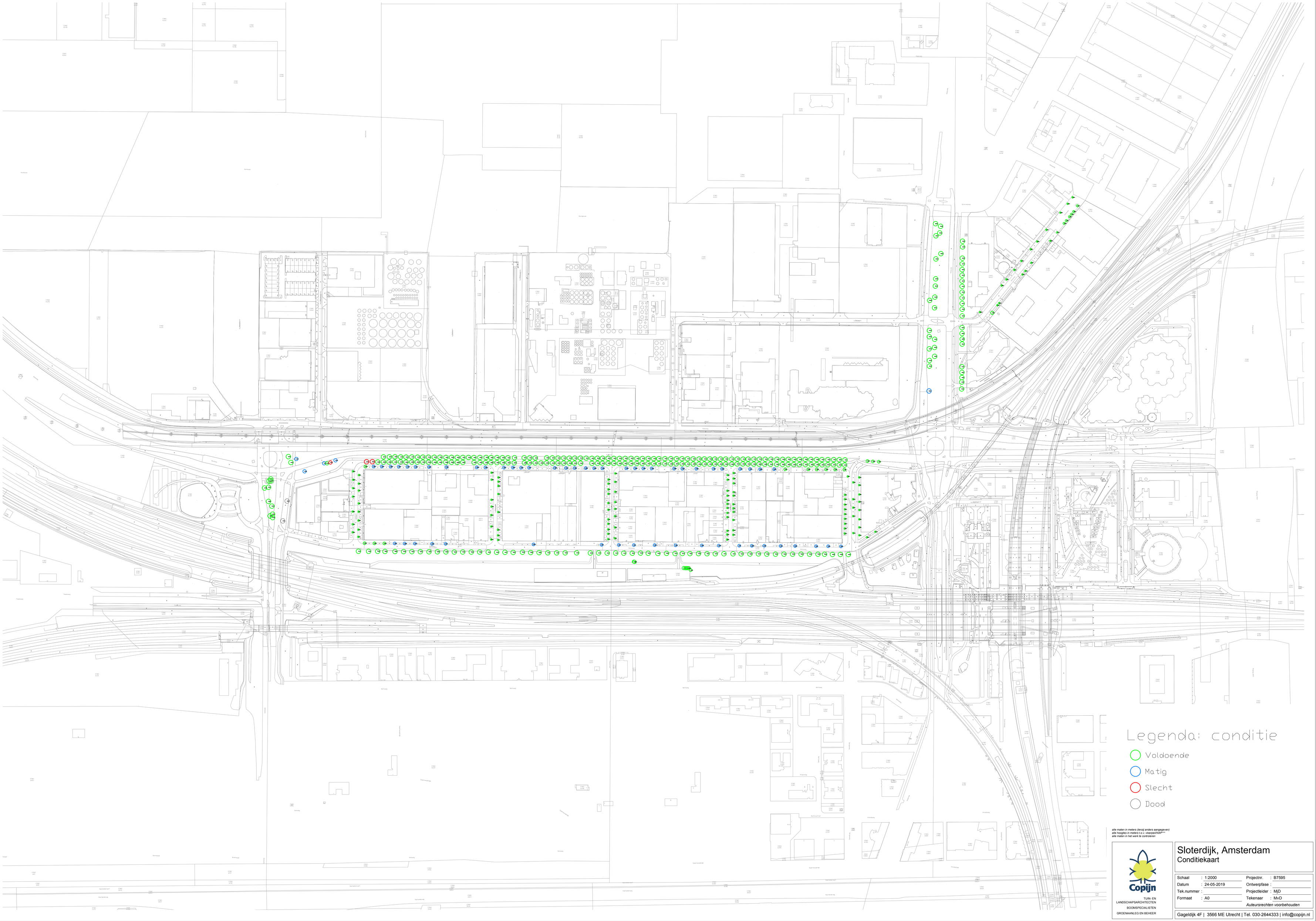


alle maten in meters (tenzij anders aangegeven)
alle hoogtes in meters t.o.v. vloerpeil/NAP****
alle maten in het werk te controleren

Copijn
TUIN- EN LANDSCHAPSARCHITECTEN
BOOMSPECIALISTEN
GROENAANLEG EN BEHEER

# Sloterdijk, Amsterdam
## Conditiekaart

| | | | |
|---|---|---|---|
| Schaal | : 1:2000 | Projectnr. | : B7595 |
| Datum | : 24-05-2019 | Ontwerpfase | : |
| Tek.nummer | : | Projectleider | : MjD |
| Formaat | : A0 | Tekenaar | : MvD |

Auteursrechten voorbehouden

Gageldijk 4F | 3566 ME Utrecht | Tel. 030-2644333 | info@copijn.nl

K:\Projecten\B7595\B7595_ROK Bloemenbrug\Sloterdijk 2 Noord en Zuid\Sloterdijk\Sloterdijk Noord.dwg