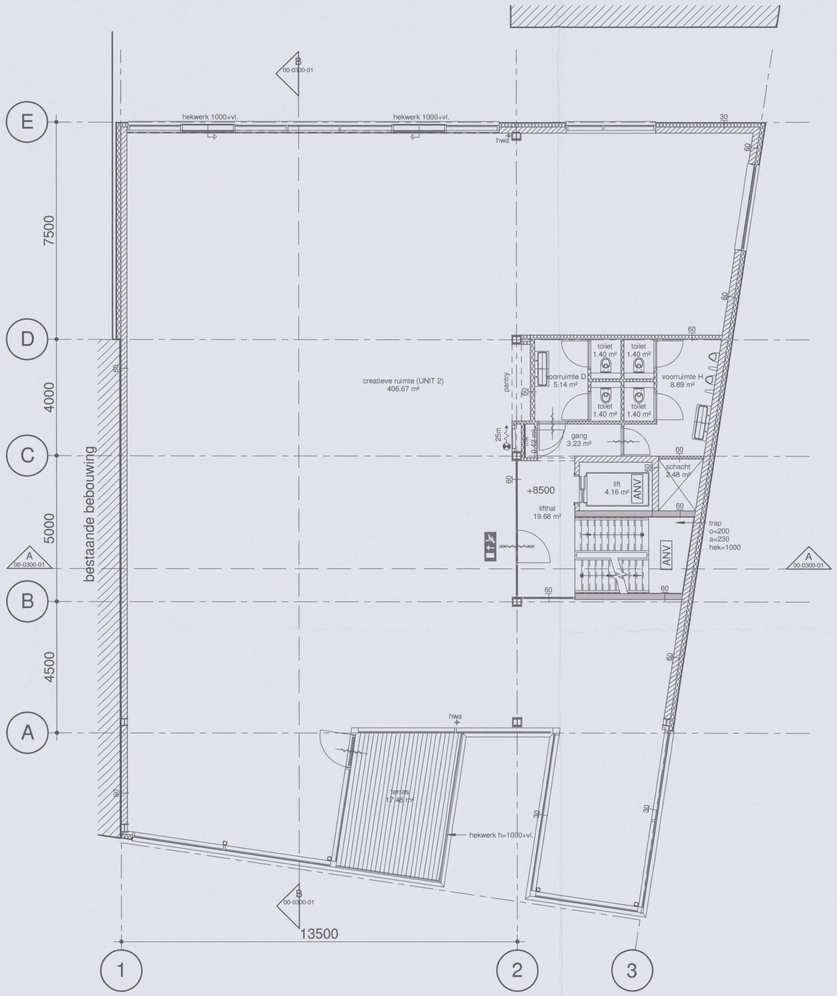

2e Verdieping

schaal 1 : 100

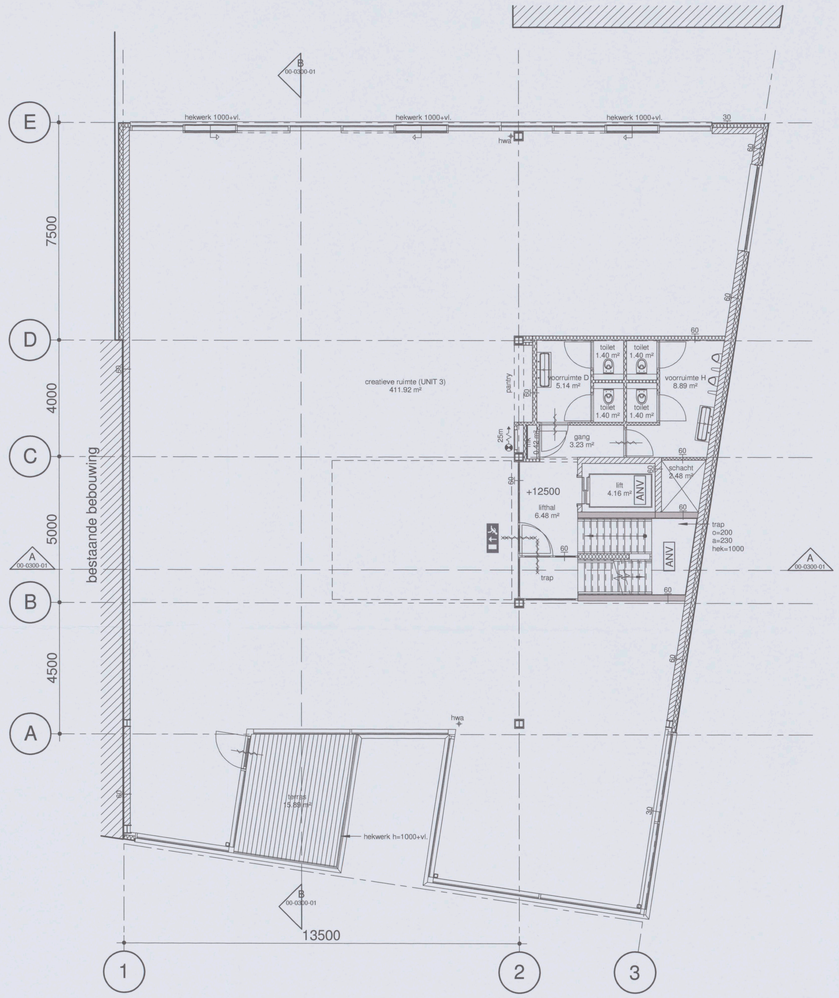

3e Verdieping

schaal 1 : 100

RENVOOI

- betonkonstruktie
- kalkzandsteen
- isolatie
- lichte scheidingswand
- zelfsluitend
- 30 minuten
- 60 minuten
- brandslanghaspel
- poederblusser
- PV zonnepaneel
- hwa hemelwater afvoer
- doorvalveilige beglazing
- WBDBO resp 30/60 minuten
- noodverlichting transparant (nood uitgang) directe toegang tot aansluitend terrein
- noodverlichting transparant
- ANV algemene noodverlichting vzv oplaadbare accu
- brandmeldpaneel
- kooi afmeting lift minimaal1050 x 1350 mm

- 7 MAART 2017
2688793

KEYPLAN



Behoort bij besluit d.d.:

26 MEI 2017

Gemeente Amsterdam
Zuid

05

OMGEVINGSVERGUNNING

NO	DATUM	GETEKEND	GECONTROLEERD
A	03-03-2017		

ZZDP ARCHITECTEN
Generaal Vetterstraat 76I, 1059 BW, Amsterdam
telefoon: (020) 647 18 81 • fax: (020) 643 48 28 • email: zzdp@zzdp.nl • website: www.zzdp.nl

ZZDP Headquarters
Valschermkade 37

ONDERDEEL
2e Verdieping en 3e Verdieping
8000+ / 12000+

DATUM	GETEKEND	GECONTROLEERD	SCHAAL	FORMAAT	STATUS
23-12-2016	MP	RG	1 : 100	A1	DEFINITIEF

PROJECTNUMMER	BOUWFASE	ONDERDEEL-SFB CODE-VOLGNUMMER	REVISIE
2108---	OV	00-0100-02	A

Filename: P:\2108--- Valschermkade 37 ZZDP Amsterdam\02 ZZDP architecten\03 WERK SET\0800 3D\2108--- Valschermkade 37_OV_Wijs_A.rvt
Plotdate: 7-3-2017 7:44:33