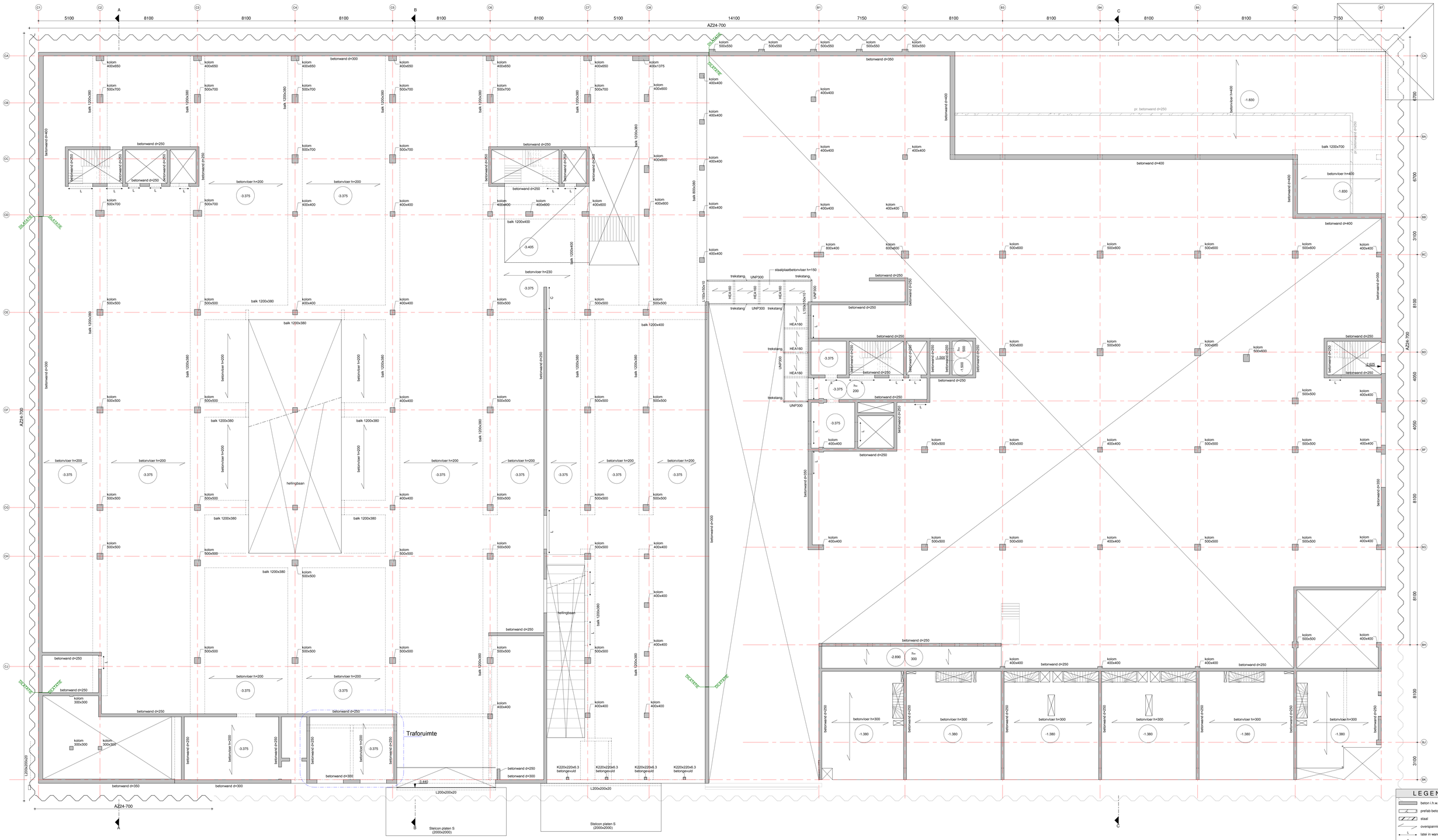

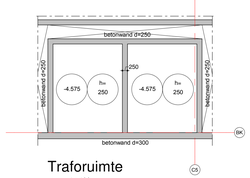

datum 27-11-2019 fase BA status Definitief

Van Rossum Raadgevende Ingenieurs bv
Amsterdam
ir. G.J. Kluit
v. A.D. van der Sluis
ir. J.C. Schreuder
ir. M. Eichhelter
v. J.W.J. Hoekstra
Postbus 37290
1030 AG Amsterdam
tel. 020 - 615 37 11
amsterdam@vanrossumbv.nl
www.vanrossumbv.nl

VAN ROSSUM RAADGEVENDE INGENIEURS

project
Amstelstation Blokken B&C

architect
VenhoevenCS architecture+urbanism

subdeel/object
MRP Development

Kelder -1

schaal 1:100
formaat 841x1250
order/n 9861

projectleider A. van der Sluis
getekend L. Donkers
document Fase nivoau volgnr. revisie
BAK 1 0 0 1

akkoord