3274

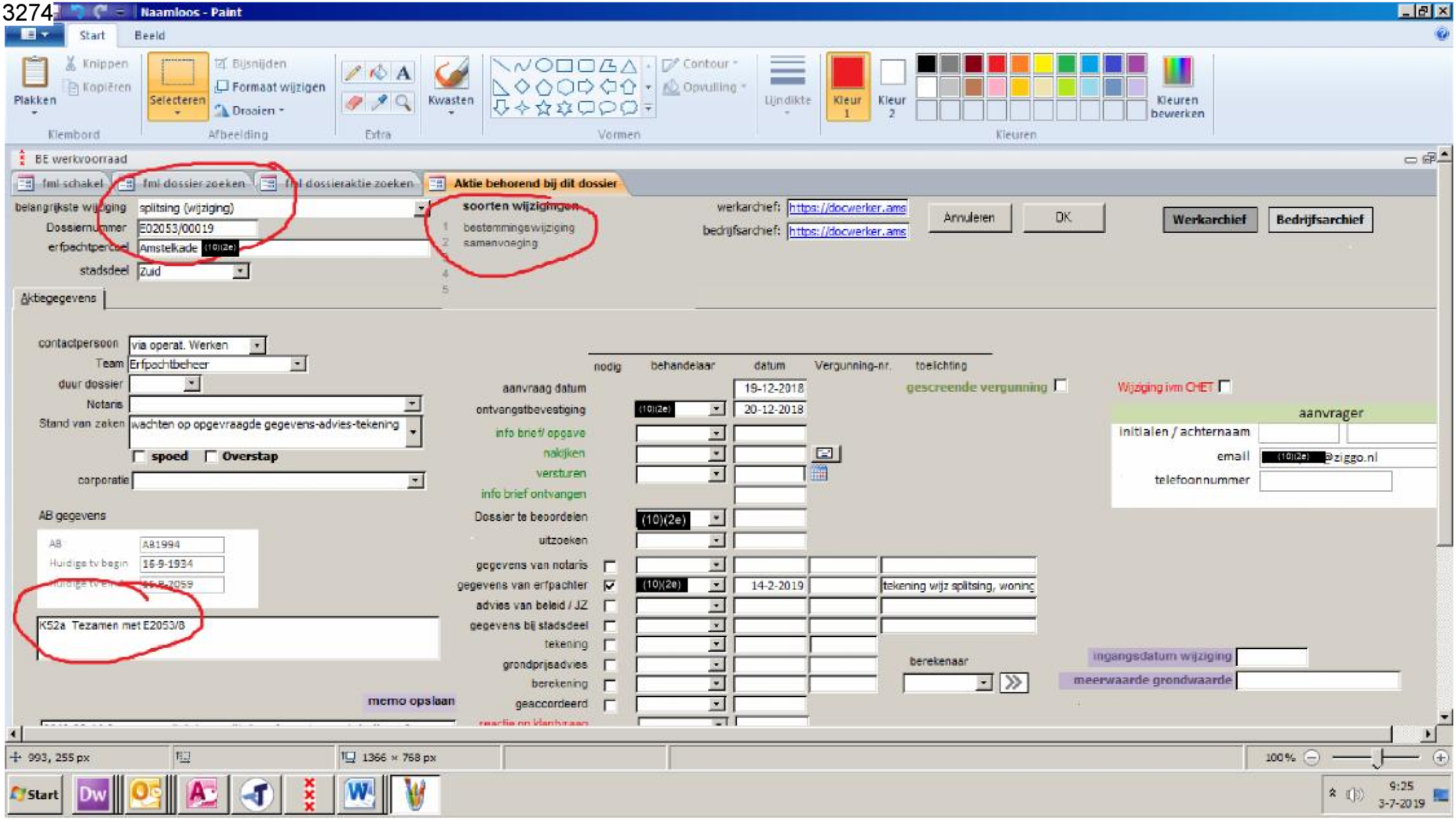
Naamloos - Paint
Start
Beeld
Plakken
Knippen
Kopiëren
Selecteren
Bijsnijden
Formaat wijzigen
Draaien
Kwasten
Contour
Opvulling
Lijndikte
Kleur 1
Kleur 2
Kleuren bewerken
Klembord
Afbeelding
Extra
Vormen
Kleuren
BE werkvoorraad
fml schakel
fml dossier zoeken
fml dossieraktie zoeken
Aktie behorend bij dit dossier
belangrijkste wijziging
splitsing (wijziging)
Dossiernummer
E02053/00019
erfpachtperceel
Amstelkade (10)(2e)
stadsdeel
Zuid
soorten wijzigingen
1 bestemmingswijziging
2 samenvoeging
4
5
werkarchief:
https://docwerker.ams
bedrijfsarchief:
https://docwerker.ams
Annuleren
OK
Werkarchief
Bedrijfsarchief
Aktiegegevens
contactpersoon
via operat. Werken
Team
Erfpachtbeheer
duur dossier
Notaris
Stand van zaken
wachten op opgevraagde gegevens-advies-tekening
spoed
Overstap
corporatie
AB gegevens
AB
A81994
Huidige tv begin
16-9-1934
Huidige tv eind
16-9-2059
K52a Tezamen met E2053/8
memo opslaan
nodig
behandelaar
datum
Vergunning-nr.
toelichting
aanvraag datum
19-12-2018
gescreende vergunning
Wijziging ivm CHET
ontvangstbevestiging
(10)(2e)
20-12-2018
aanvrager
info brief opgave
initialen / achternaam
nakijken
email
(10)(2e)@ziggo.nl
versturen
telefoonnummer
info brief ontvangen
Dossier te beoordelen
(10)(2e)
uitzoeken
gegevens van notaris
gegevens van erfpachter
(10)(2e)
14-2-2019
tekening wijz splitsing, woning
advies van beleid / JZ
gegevens bij stadsdeel
tekening
grondprijsadvies
berekening
geaccordeerd
berekenaar
ingangsdatum wijziging
meerwaarde grondwaarde
993, 255 px
1366 × 768 px
100%
Start
9:25
3-7-2019