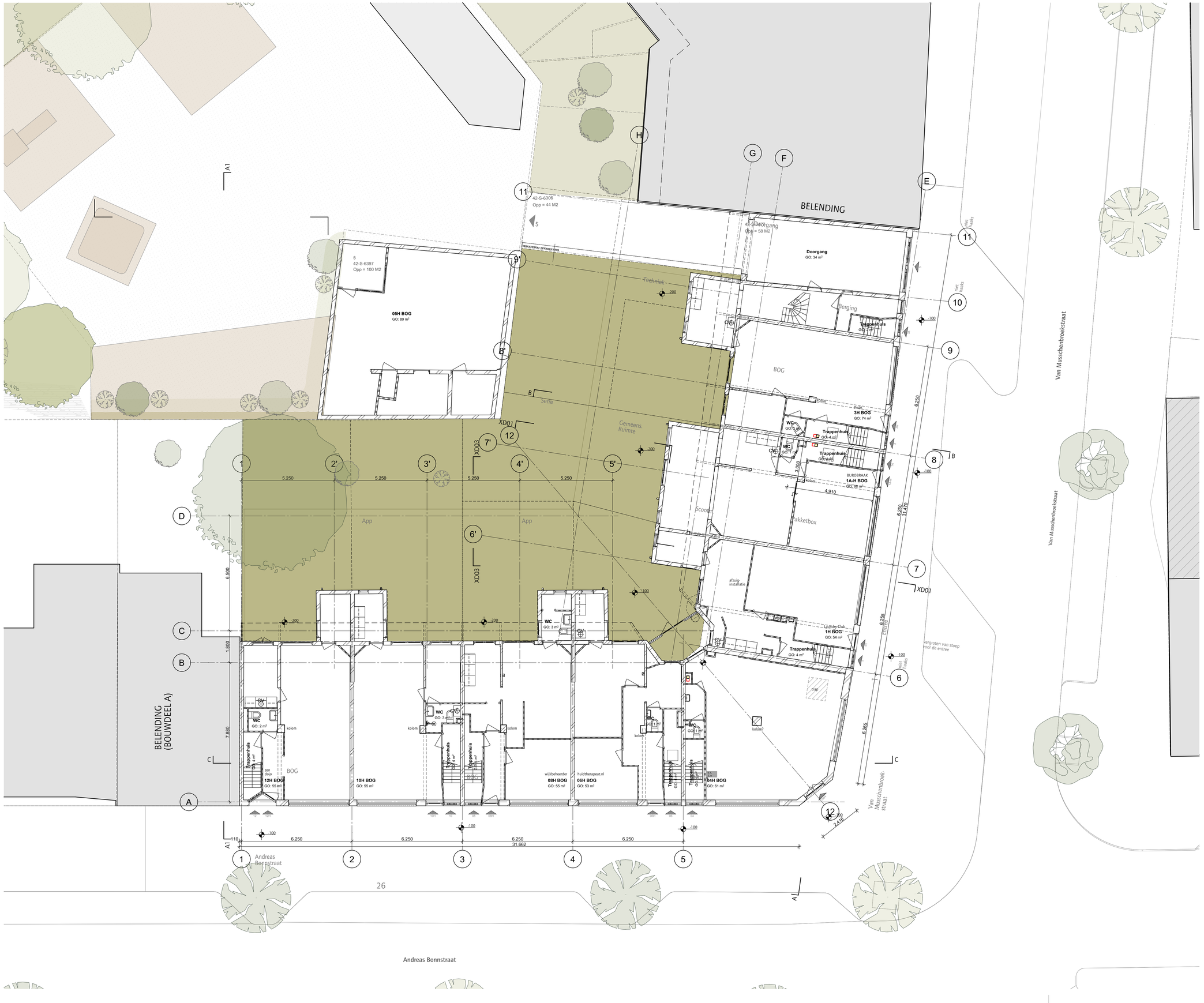

RENVOOI

- bestaand metselwerk
- bestaand kalkzandsteen
- bestaand beton
- kalkzandsteen
- lichte scheidingswand/gipsblokken conform NEN 5077 (minimaal 32 dB)
- thermische isolatie
- metalstud (Mxx met codering voor wandopbouw)

- Sanitaironderdelen - Symbool (werkelijke grootte kan afwijken)
- Gasmeter
- Watermeter
- Groepenkast
- M.K. meterkast
- MV mechanische ventilatie
- opstelruimte verwarmingstoestel
- ventilatie toevoer
- ventilatie afvoer
- brandslanghaspel 30 meter
- vluchtroute (deuren zonder sleutel te openen)
- zelfsluitend brandwerend 60 min.
- brandwerend 30 min.
- WBDBO 30 –
- WBDBO 60 – HWA ø Ø 100 WBDBO 60 min. hemelwaterafvoer
- K.xxx kozijnmerk
- RM rookmelder
- NV noodverlichting

alle constructieve wanden conform architektekening.

niet constructieve wanden en indeling conform inmeting pointcloud dd 19-03-2025

- NIET INGEMETEN – geen pointcloud beschikbaar
- NIET INGEMETEN / HUURPLATTEGROND – geen pointcloud beschikbaar, verhuurplattegrond gebruikt (afwijking van bestaande situatie mogelijk)
- OPNAME – inrichting conform vooropnamerapport

OVERZICHT PROGRAMMA BESTAAND

blok B overzicht bestaand:
BOG: 8x (GO: ca 530m²⁾
APP: 27x

verdieping	APP	BOG	niet ingemeten
4			9 bergingen
3	9	-	
2	9	-	3
1	9	-	4
0	-	8	
totaal	27	8	7

peil = 0 = bovenzijde afwerkvloer begane grond

1m 2m 3m

alle maten in het werk te controleren

ARCHITECTEN

KANTOORADRES:

TELEFOONNUMMER:
E-MAIL:

VERSIE	WIJZIGING	OMSCHRIJVING	DATUM
01			01-May-25
02	W-1	VO-set	06-Jun-25

OPDRACHTGEVER

WERK
Andreas Bonnstraat gebouw B

FASE
SO

TEKENAAR
AK

DATUM
06-Jun-25

VERSIE
02

SCHAAL
1:100

FORMAAT
A1

STATUS
DEF

ONDERWERP
Plattegrond - Bestaand
Begane grond

WERKNUMMER
2329

TEKENINGNUMMER
160B