Gemeente
Amsterdam

Informatiemarkt
18 november - PTA

(10)(2e) en (10)(2e)

14 november 2017

Wie, wat, waar?

- PTA – Passenger Terminal Amsterdam
  Piet Heinkade 27, 1019 BR Amsterdam

- Uiterlijk 10.30 uur aanwezig

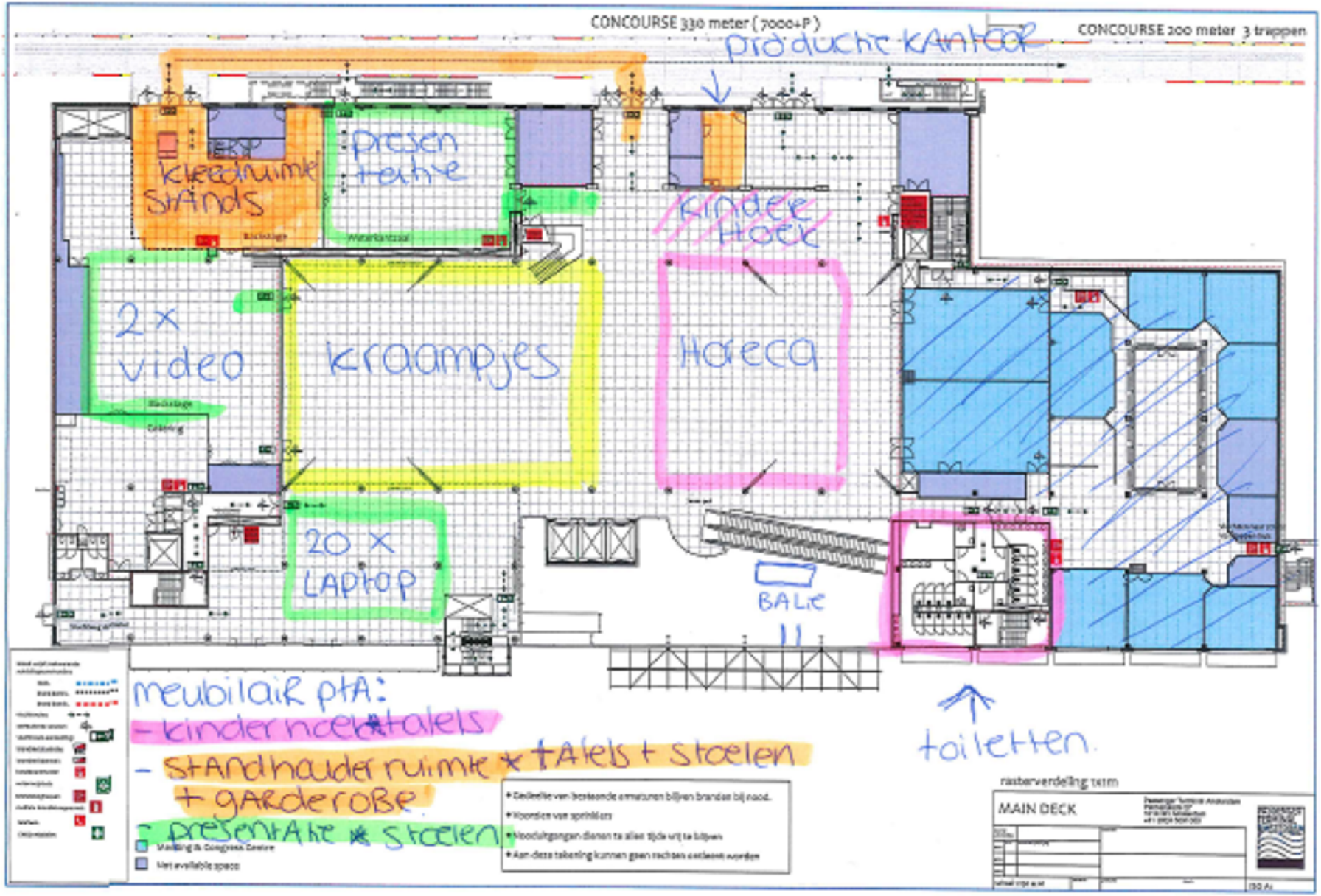
CONCOURSE 330 meter (7000+P)
CONCOURSE 200 meter 3 trappen
productie kantoor
kleedruimte stands
presentatie
kinder hoek
2 x video
kraampjes
Horeca
20 x laptop
BALIE
toiletten
meubilair pta:
- kinderhoek * tafels
- standhouder ruimte * tafels + stoelen + garderobe
- presentatie * stoelen
Meeting & Congress Centre
Net available space
MAIN DECK

Planning

- 9.30 uur – eerste collega's aanwezig opbouwen
- 10.30 uur – dag opening alle collega's die komen helpen
  Doornemen Q&A's
- 11.00 uur – start informatiemarkt
- 12.00 -13.30 uur – pauze momenten
- 17.00 uur – afsluiting dag en borrel

Wie doet wat?

Informatie over het portaal
op donderdag 13.00 uur
Valencia

laptops				pauze
1	[redacted]	9.30	17.00	12.30
2		9.30	17.00	12.00
3		10.30	17.00	12.30
4		10.30	17.00	12.00
5		9.30	17.00	12.30
6		10.30	17.00	12.00
7		10.30	17.00	13.00
8		10.30	17.00	12.00
9		10.30	17.00	13.00
10		10.30	17.00	12.30
11	(10)(2e)	12.00	15.00	0
12		10.30	17.00	12.30
13		10.30	14.30	12.00
14		10.30	17.00	12.30
15		10.30	14.00	12.00
16		10.30	17.00	12.00
17		10.30	17.00	12.00
18		10.30	17.00	12.30
19		10.30	17.00	12.30
20		10.30	17.00	12.30
		13.30	17.00	
		vanaf 14.00		

Wie doet wat?

panelen	[redacted]	10.30	17.00	12.00
		10.30	17.00	12.30
		10.30	17.00	13.00
		10.30	17.00	12.30
		10.30	17.00	12.00
		10.30	17.00	13.00
		10.30	17.00	12.00
		10.30	17.00	12.00
		10.30	17.00	12.30
		10.30	17.00	13.00
		10.30	12.00	0
		10.30	14.30	13.00
		10.30	17.00	13.00
		10.30	17.00	12.00
		10.30	14.00	0
		10.30	17.00	13.00
		10.30	17.00	12.30
		10.30	17.00	12.00
		10.30	17.00	12.30
		10.30	17.00	12.00
		10.30	17.00	12.30
		10.30	15.00	12.00

(10)(2e)

Wie doet wat?

engelse hoek					
	[redacted] (10)(2e)	9.30	17.00	12.00	Engelse hoek van 12.30-13.30
		10.30	17.00	12.30	Engelse hoek
		10.30	17.00	13.00	Engelse hoek

filmpjes en infonummerkraam					
	[redacted] (10)(2e)	10.30	17.00	13.00	maakt film
		10.30	17.00	12.00	informatiekraam nummers
		van 12.30-13.30 bij informatiekraam nummers			
		van 12.00-12.30 bij informatiekraam nummers			
		10.30	17.00	13.00	rondlopen bij de filmpjes en doorverwijzen bij vragen

Wat is erfpacht?

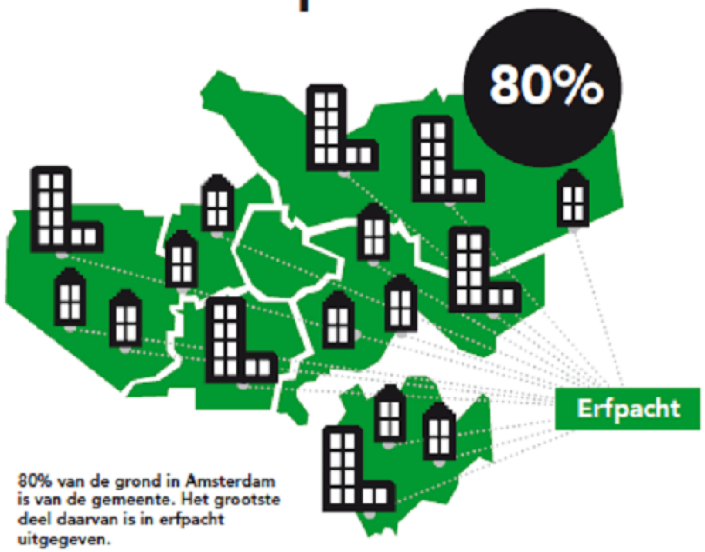

80% van de grond in Amsterdam is van de gemeente. Het grootste deel daarvan is in erfpacht uitgegeven.

1896

Het Amsterdamse erfpachtstelsel bestaat sinds 1896.

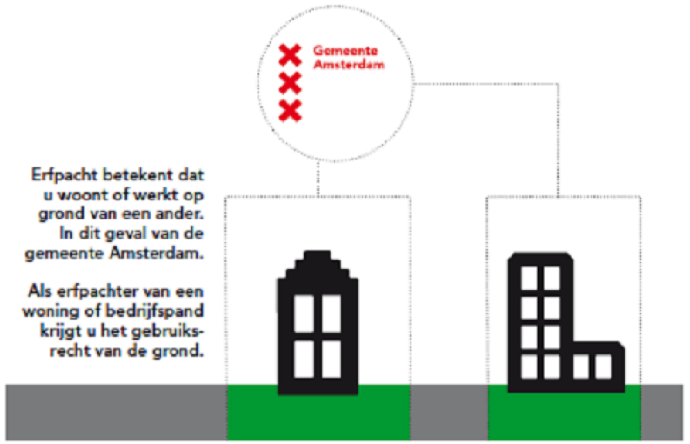

Erfpacht betekent dat u woont of werkt op grond van een ander. In dit geval van de gemeente Amsterdam.

Als erfpachter van een woning of bedrijfspand krijgt u het gebruiksrecht van de grond.

Als erfpachter koop je (in juridische zin) een erfpachtrecht, niet een huis of bedrijfspand.



250.000

Er zijn ongeveer 250.000 erfpachtcontracten.

Voor het gebruik van de grond betaalt de erfpachter een jaarlijkse vergoeding. Die vergoeding heet de (erfpacht)canon. Deze vergoeding kan vooruit worden betaald (afkoop).



130.000



Er zijn ongeveer 130.000 erfpachters.



1 erfpachter kan meerdere contracten hebben en 1 contract kan over meerdere panden gaan.

Waar is erfpacht?

Dit was de situatie op 1 januari 2015.



Wat is eeuwigdurende erfpacht?

Voortdurende erfpacht

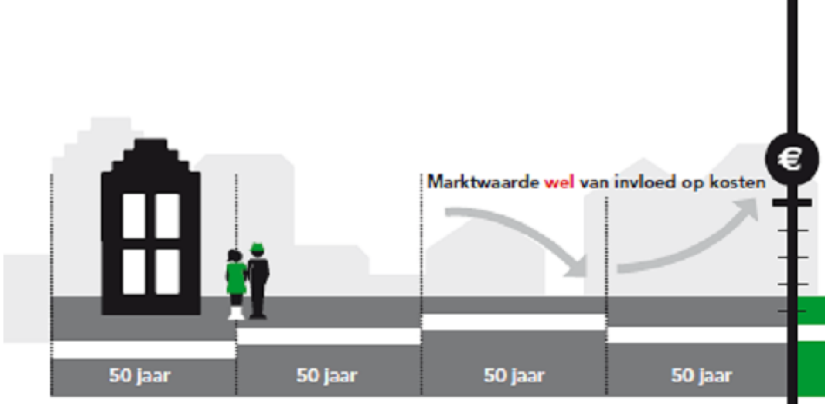

Canon en afspraken iedere 50 jaar vastgesteld

- De canon wordt elke 50 jaar gewijzigd (naast inflatie en aangepast in geval van wijziging).
- De gemeente legt elke 50 jaar de nieuwste regels op (algemene bepalingen).
- Afkoop is voor 50 jaar, daarna weer een tijdvak van 50 jaar enz.
- Onzekerheid over erfpachtkosten na 50 jaar.
- Hypotheek afsluiten in laatste 10 jaar van tijdvak soms lastig door onzekerheid erfpachtkosten.
- Betalingsmogelijkheden: o.a. jaarlijks aan de inflatie -1% aangepaste canon, 10 of 25 jaar vaste canon of afkoop.

Eeuwigdurende erfpacht

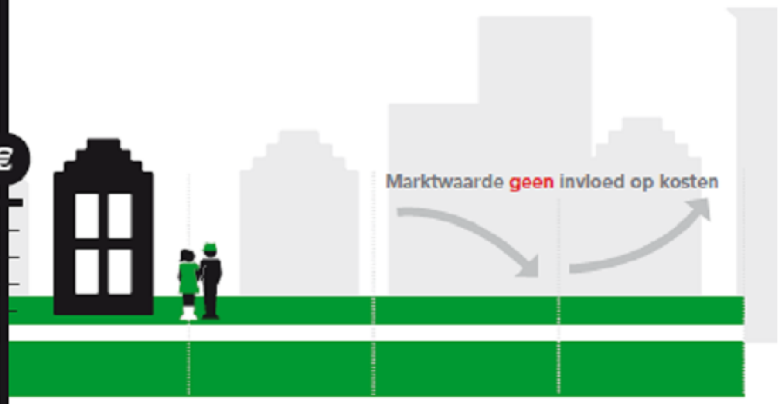

Canon en afspraken eenmalig vastgesteld

- De canon verandert nooit (alleen inflatie en in geval van wijziging).
- Als u zelf niets wijzigt aan uw erfpachtrecht, houdt u dezelfde regels (algemene bepalingen).
- Afkoop is voor altijd.
- Voor altijd zekerheid over de erfpachtkosten.
- Omdat er geen onzekerheid meer is over de erfpachtkosten, zal een hypotheek afsluiten makkelijker gaan.
- Betalingsmogelijkheden: een jaarlijks aan de inflatie aangepaste canon of afkoop (voor commerciële bestemmingen verplichte afkoop bij nieuwe uitgifte).

Het overstapproces voor erfpachters die willen overstappen

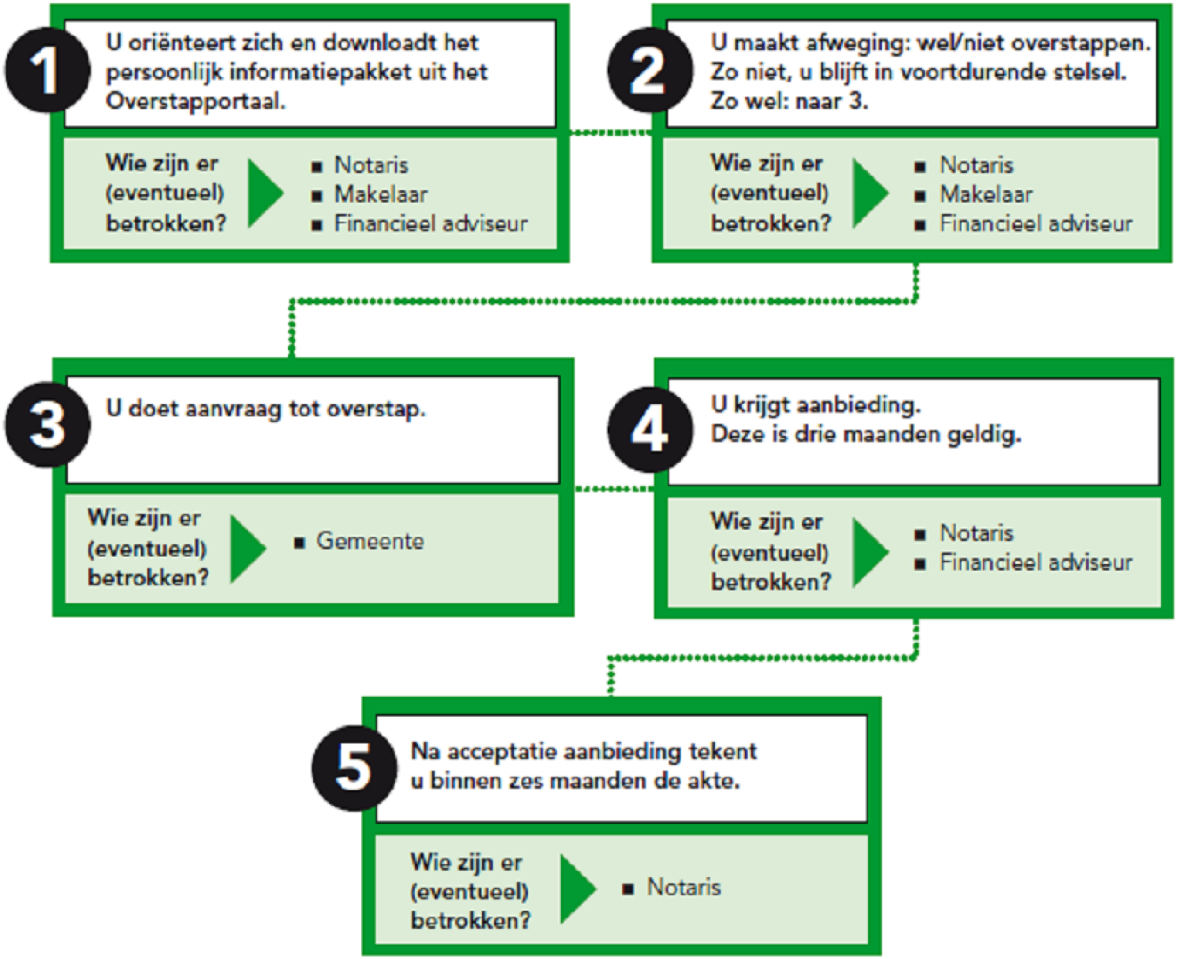

Wat kost overstappen?

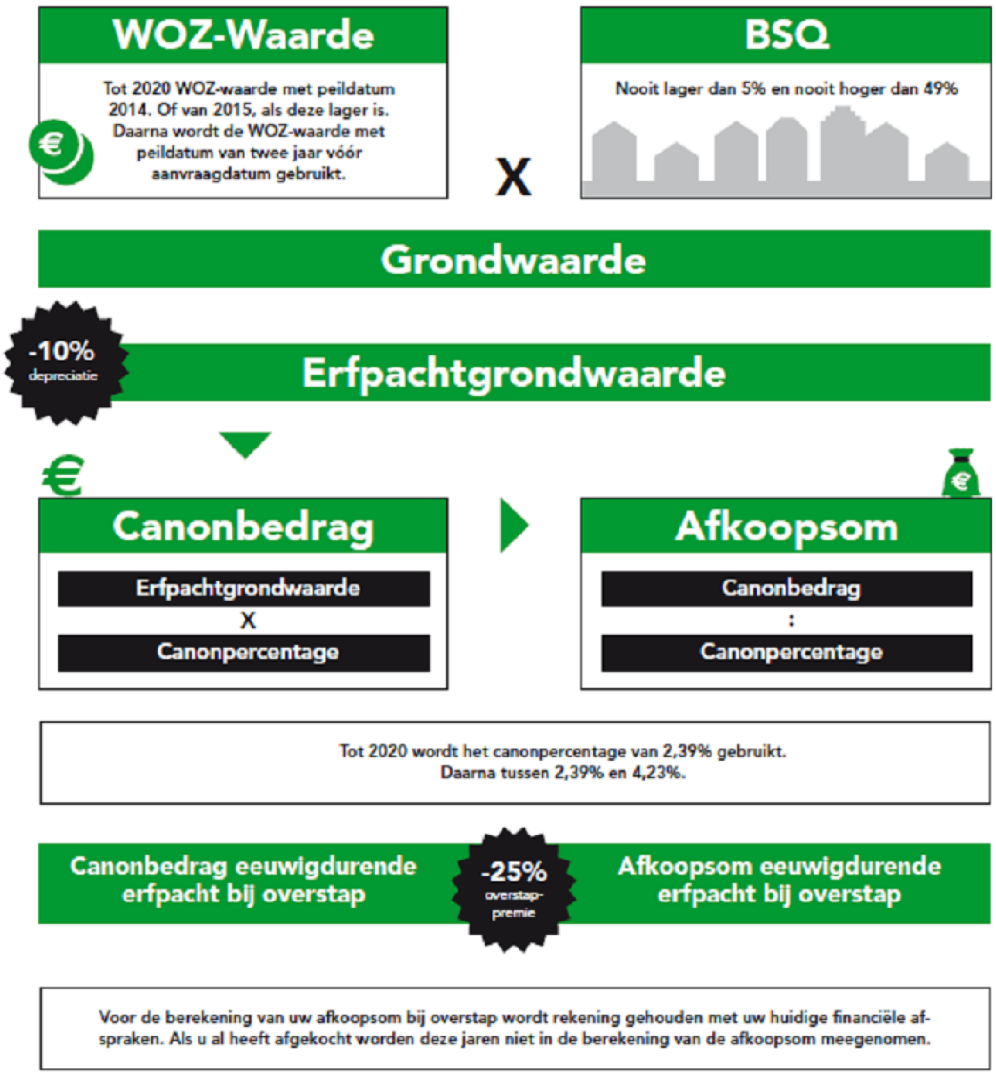

Aan u de keuze



Wel overstappen

Kiezen voor zekerheid en nu al vastleggen wat u na afloop van uw huidige tijdvak gaat betalen.

Uw canon nu al vastleggen voor straks

Tot 2020 op basis van uw WOZ-waarde met peildatum 2014 of 2015.*

* Vanaf 2020 wordt de WOZ-waarde met peildatum twee jaar voor overstap gebruikt.

OF

Niet overstappen

Uw huidige voorwaarden behouden. Het is onzeker wat de canon voor het volgende tijdvak wordt.

Kosten na einde tijdvak onbekend

Op basis van de marktwaarde van uw woning aan het einde van uw tijdvak.*

* Eventueel door onafhankelijke deskundigencommissie te laten bepalen.

Betalingsvormen als u overstapt

Als u uw huidige tijdvak heeft afgekocht

1	U kiest voor Canon	U betaalt niets tot het einde van uw tijdvak. Daarna start de nieuwe canon.
2	U kiest weer voor afkoop	U betaalt direct de afkoopsom voor het eeuwigdurende tijdvak.

Als u nu de canon jaarlijks betaalt

1	U kiest weer voor canon	Uw canonbedrag wijzigt pas aan het einde van uw huidige tijdvak.
2	U kiest voor afkoop van het eeuwigdurende tijdvak	U betaalt direct de afkoopsom voor het eeuwigdurende tijdvak en blijft tot het einde van het huidige tijdvak uw canon betalen.
3	U kiest voor afkoop van uw huidige canon plus het eeuwigdurende tijdvak	U betaalt direct de afkoopsom voor uw resterende jaren plus voor het eeuwigdurende tijdvak.

Betaalt u nu de canon jaarlijks?
Dan zijn dit uw opties

Alle erfpachters die willen overstappen, kunnen kiezen uit twee betalingsvarianten: de canon jaarlijks betalen of afkopen. Erfpachters kunnen er ook voor kiezen om in het voortdurende stelsel te blijven.

U blijft in het voortdurende stelsel

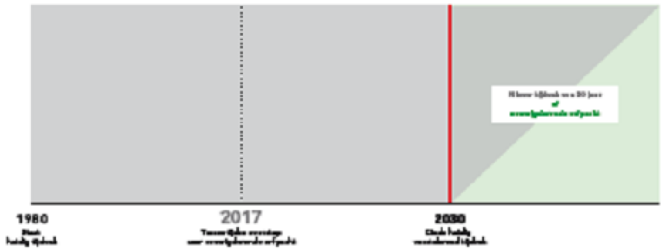

U blijft in het huidige stelsel

- Een paar jaar voor uw tijdvak afloopt ontvangt u twee aanbiedingen van de gemeente: één voor voortdurend (50 jaar) en één voor eeuwigdurend.
- U kunt dan kiezen.
- Voor beide aanbiedingen geldt dat de kosten afhankelijk zijn van de actuele stand op de vastgoed- en rentemarkt. Daar is nu nog niets over te zeggen.

U stapt over en kiest weer voor canon

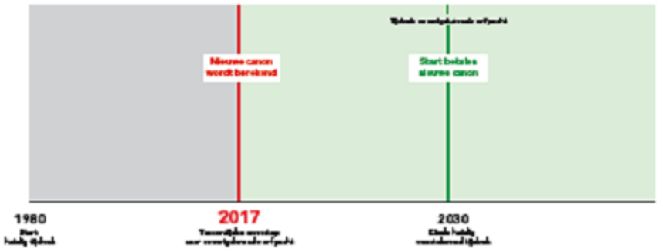

U heeft direct eeuwigdurende erfpacht, maar uw canonbedrag wijzigt pas bij het einde van uw huidige tijdvak.

- De nieuwe canon start dus na het einde van uw huidige tijdvak.
- De nieuwe canon wordt jaarlijks aangepast aan de inflatie, maar staat verder vast.

U stapt over en kiest voor afkoop huidige canon en eeuwigdurende tijdvak

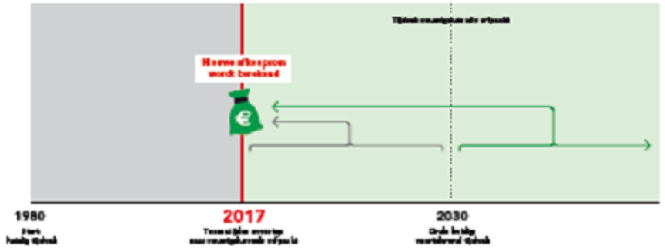

U heeft direct eeuwigdurende erfpacht en hoeft na afkoop nooit meer voor erfpacht te betalen.

- De afkoopsom is gebaseerd op de resterende looptijd en canonbetalingen van uw huidige tijdvak en op het nieuwe eeuwigdurende tijdvak.

U stapt over en kiest voor afkoop eeuwigdurende tijdvak

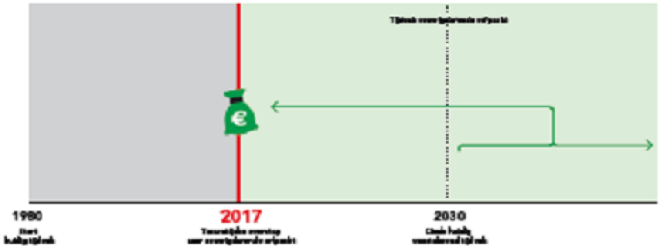

U heeft direct eeuwigdurende erfpacht. U betaalt de afkoopsom voor het eeuwigdurende tijdvak en blijft tot het einde van uw huidige tijdvak canon betalen.

- De afkoopsom is gebaseerd op het nieuwe eeuwigdurende tijdvak.
- Na afloop van het huidige tijdvak hoeft u nooit meer voor erfpacht te betalen.

Heeft u uw huidige tijdvak afgekocht?
Dan zijn dit uw opties

Alle erfpachters die willen overstappen, kunnen kiezen voor twee betalingsvarianten: namelijk de canon jaarlijks betalen of direct in één keer afkopen. In beide gevallen blijven de huidige financiële afspraken tot het einde van het tijdvak ongewijzigd. U kunt er ook voor kiezen om in het voortdurende stelsel te blijven.

U stapt over en kiest voor canon



U heeft direct eeuwigdurende erfpacht, maar uw canonbedrag wijzigt pas bij het einde van uw huidige tijdvak.

- De nieuwe canon start dus na het einde van uw huidige tijdvak.
- De nieuwe canon wordt jaarlijks aangepast aan de inflatie, maar staat verder vast.

U stapt over en kiest weer voor afkoop



U heeft direct eeuwigdurende erfpacht en hoeft nooit meer voor erfpacht te betalen.

- U koopt het nieuwe eeuwigdurende tijdvak direct af. Daarbij wordt rekening gehouden met wat u al heeft betaald. U betaalt dus nooit dubbel.

U blijft in het voortdurende stelsel

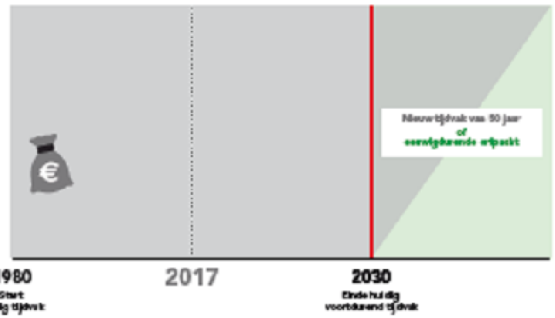

U blijft in het huidige stelsel

- Een paar jaar voor uw tijdvak afloopt ontvangt u twee aanbiedingen van de gemeente: één voor voortdurend (50 jaar) en één voor eeuwigdurend.
- U kunt dan kiezen.
- Voor beide aanbiedingen geldt dat de kosten afhankelijk zijn van de actuele stand op de vastgoed- en rentemarkt. Daar is nu nog niets over te zeggen.

Welke factoren bepalen de hoogte van erfpachtkosten?

Er zijn vier factoren die een rol spelen bij het bepalen van de erfpachtkosten. Onderstaande rekenvoorbeelden zijn afgeleid van vergelijkbare situaties om het belang van locatie te laten zien. Voor uw eigen woning kunt u de rekentool invullen op de website.

1 Locatie, locatie, locatie

De waarde van de woning en de grond wordt vooral bepaald door de locatie. Zuid is bijvoorbeeld duurder dan Noord. Zie rekenvoorbeelden hiernaast.

2 Het type woning

Eensgezinswoningen hebben hogere erfpachtkosten dan appartementen.

3 De huidige erfpachtafspraken

Betaalt u nu jaarlijks canon of heeft u afgekocht? En welke algemene bepalingen gelden voor u?

4 Het moment waarop de erfpachtafspraken worden gemaakt

- De hoogte van de erfpachtkosten hangt af van de ontwikkelingen op de vastgoedmarkt: hoge vastgoedprijzen betekenen ook hogere erfpachtkosten.
- Over het algemeen is overstappen gunstiger als het tijdvak nog lang duurt dan wanneer het bijna afloopt.
- Voor 2020 overstappen kan onder relatief gunstige omstandigheden, namelijk het laagst mogelijke canonpercentage van 2,39% en de (gemiddeld) lage WOZ van 2014 of 2015 (de laagste).
- Erfpachters die overstappen krijgen een overstappremie van 25% op hun canon en afkoopsom

Voor alle rekenvoorbeelden geldt:

■ Appartement 75m² ■ Gebouwd na de eeuwwisseling ■ AB2000 ■ Afgekocht ■ Einde tijdvak 2055

West

WOZ (prijspeil 2014)	€215.000
Buurtstraatquote	29%
Grondwaarde eigen grond	€62.350
Erfpachtgrondwaarde	€56.115
Eenmalige afkoopsom	€16.795
Jaarlijkse canon (vanaf 2055)	€1.006

Centrum

WOZ (prijspeil 2014)	€285.000
Buurtstraatquote	37%
Grondwaarde eigen grond	€105.450
Erfpachtgrondwaarde	€94.905
Eenmalige afkoopsom	€28.404
Jaarlijkse canon (vanaf 2055)	€1.701

Noord

WOZ (prijspeil 2014)	€155.000
Buurtstraatquote	5%
Grondwaarde eigen grond	€7.750
Erfpachtgrondwaarde	€6.975
Eenmalige afkoopsom	€1.895
Jaarlijkse canon (vanaf 2055)	€125

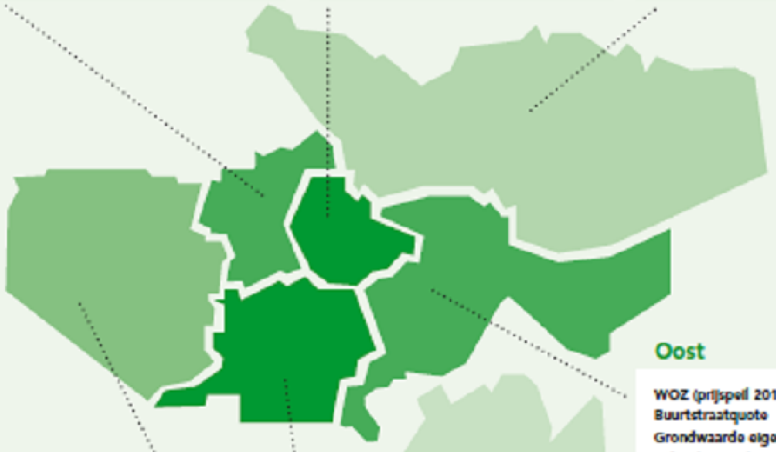

Oost

WOZ (prijspeil 2014)	€235.000
Buurtstraatquote	29%
Grondwaarde eigen grond	€68.150
Erfpachtgrondwaarde	€61.335
Eenmalige afkoopsom	€20.714
Jaarlijkse canon (vanaf 2055)	€1.099

Nieuw-West

WOZ (prijspeil 2014)	€185.000
Buurtstraatquote	10%
Grondwaarde eigen grond	€18.500
Erfpachtgrondwaarde	€16.650
Eenmalige afkoopsom	€4.983
Jaarlijkse canon (vanaf 2055)	€298

Zuid

WOZ (prijspeil 2014)	€315.000
Buurtstraatquote	35%
Grondwaarde eigen grond	€110.250
Erfpachtgrondwaarde	€99.225
Eenmalige afkoopsom	€29.697
Jaarlijkse canon (vanaf 2055)	€1.779

Zuidoost

WOZ (prijspeil 2014)	€135.000
Buurtstraatquote	5%
Grondwaarde eigen grond	€6.750
Erfpachtgrondwaarde	€6.075
Eenmalige afkoopsom	€1.775
Jaarlijkse canon (vanaf 2055)	€109

Dan nog even dit…

- [redacted] (10)(2e) (10)(2e)
- [redacted] (10)(2e) (10)(2e)
- En trek gemakkelijke schoenen aan!

Gemeente
Amsterdam

Vragen?