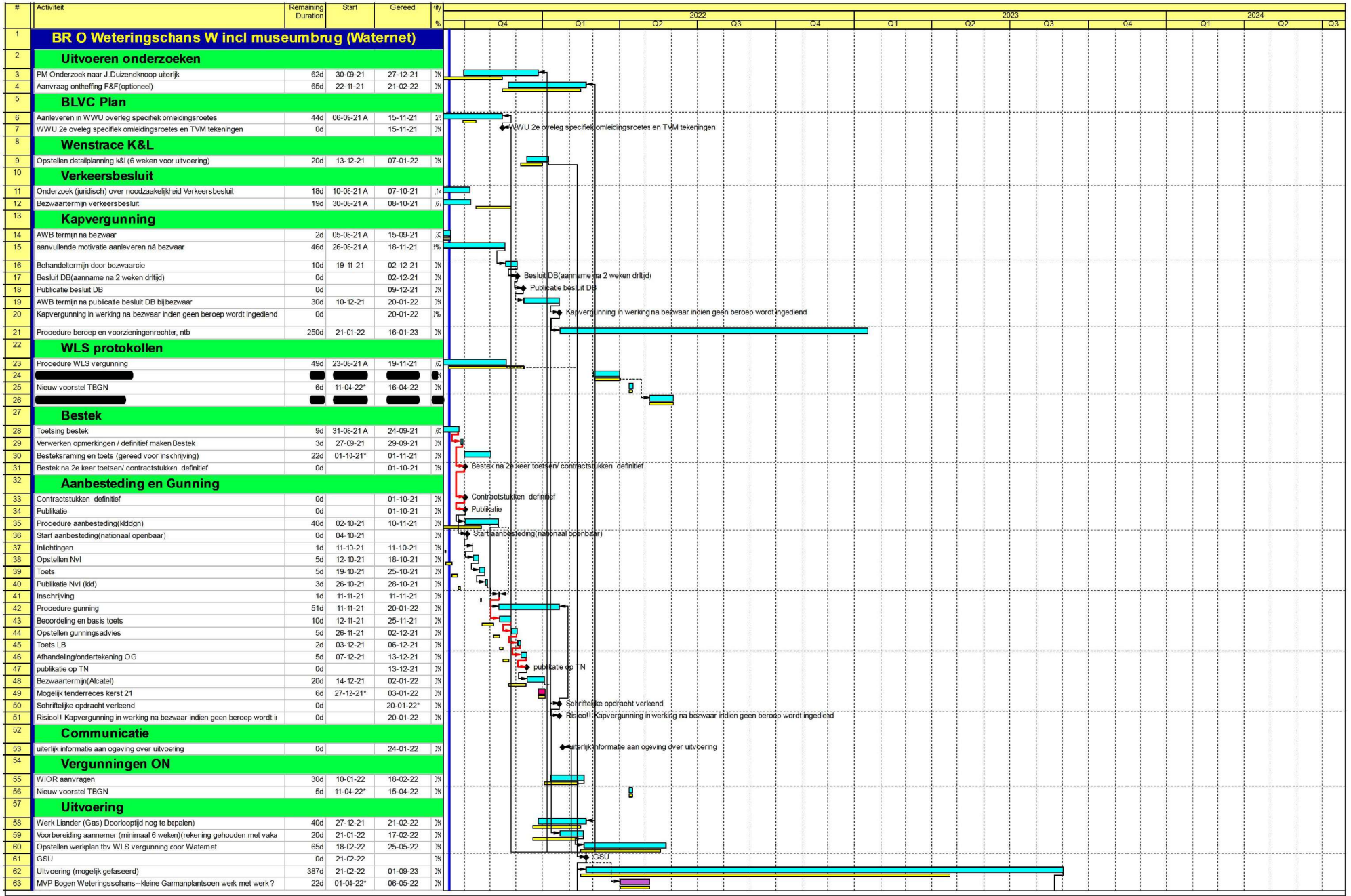

#	Activiteit	Remaining Duration	Start	Gereed	%
1	**BR O Weteringschans W incl museumbrug (Waternet)**				
2	**Uitvoeren onderzoeken**				
3	PM Onderzoek naar J.Duizendknoop uiterijk	62d	30-09-21	27-12-21	0%
4	Aanvraag ontheffing F&F(optioneel)	65d	22-11-21	21-02-22	0%
5	**BLVC Plan**				
6	Aanleveren in WWU overleg specifiek omeidingsroetes	44d	06-09-21 A	15-11-21	29
7	WWU 2e oveleg specifiek omleidingsroetes en TVM tekeningen	0d		15-11-21	0%
8	**Wenstrace K&L**				
9	Opstellen detailplanning k&l (6 weken voor uitvoering)	20d	13-12-21	07-01-22	0%
10	**Verkeersbesluit**				
11	Onderzoek (juridisch) over noodzaakelijkheid Verkeersbesluit	18d	10-06-21 A	07-10-21	14
12	Bezwaartermijn verkeersbesluit	19d	30-06-21 A	08-10-21	67
13	**Kapvergunning**				
14	AWB termijn na bezwaar	2d	05-06-21 A	15-09-21	33
15	aanvullende motivatie aanleveren ná bezwaar	46d	26-06-21 A	18-11-21	0%
16	Behandeltermijn door bezwaarcie	10d	19-11-21	02-12-21	0%
17	Besluit DB(aanname na 2 weken driftijd)	0d		02-12-21	0%
18	Publicatie besluit DB	0d		09-12-21	0%
19	AWB termijn na publicatie besluit DB bij bezwaar	30d	10-12-21	20-01-22	0%
20	Kapvergunning in werking na bezwaar indien geen beroep wordt ingediend	0d		20-01-22	0%
21	Procedure beroep en voorzieningenrechter, ntb	250d	21-01-22	16-01-23	0%
22	**WLS protokollen**				
23	Procedure WLS vergunning	49d	23-06-21 A	19-11-21	62
24	[redacted]	[redacted]	[redacted]	[redacted]	[redacted]
25	Nieuw voorstel TBGN	6d	11-04-22*	16-04-22	0%
26	[redacted]	[redacted]	[redacted]	[redacted]	[redacted]
27	**Bestek**				
28	Toetsing bestek	9d	31-08-21 A	24-09-21	63
29	Verwerken opmerkingen / definitief maken Bestek	3d	27-09-21	29-09-21	0%
30	Besteksraming en toets (gereed voor inschrijving)	22d	01-10-21*	01-11-21	0%
31	Bestek na 2e keer toetsen/ contractstukken definitief	0d		01-10-21	0%
32	**Aanbesteding en Gunning**				
33	Contractstukken definitief	0d		01-10-21	0%
34	Publikatie	0d		01-10-21	0%
35	Procedure aanbesteding(kdddgn)	40d	02-10-21	10-11-21	0%
36	Start aanbesteding(nationaal openbaar)	0d	04-10-21		0%
37	Inlichtingen	1d	11-10-21	11-10-21	0%
38	Opstellen NvI	5d	12-10-21	18-10-21	0%
39	Toets	5d	19-10-21	25-10-21	0%
40	Publikatie NvI (kld)	3d	26-10-21	28-10-21	0%
41	Inschrijving	1d	11-11-21	11-11-21	0%
42	Procedure gunning	51d	11-11-21	20-01-22	0%
43	Beoordeling en basis toets	10d	12-11-21	25-11-21	0%
44	Opstellen gunningsadvies	5d	26-11-21	02-12-21	0%
45	Toets LB	2d	03-12-21	06-12-21	0%
46	Afhandeling/ondertekening OG	5d	07-12-21	13-12-21	0%
47	publikatie op TN	0d		13-12-21	0%
48	Bezwaartermijn(Alcatel)	20d	14-12-21	02-01-22	0%
49	Mogelijk tenderreces kerst 21	6d	27-12-21*	03-01-22	0%
50	Schriftelijke opdracht verleend	0d		20-01-22*	0%
51	Risicol! Kapvergunning in werking na bezwaar indien geen beroep wordt in	0d		20-01-22	0%
52	**Communicatie**				
53	uiterlijk informatie aan ogeving over uitvoering	0d		24-01-22	0%
54	**Vergunningen ON**				
55	WIOR aanvragen	30d	10-01-22	18-02-22	0%
56	Nieuw voorstel TBGN	5d	11-04-22*	15-04-22	0%
57	**Uitvoering**				
58	Werk Liander (Gas) Doorlooptijd nog te bepalen)	40d	27-12-21	21-02-22	0%
59	Voorbereiding aannemer (minimaal 6 weken)(rekening gehouden met vaka	20d	21-01-22	17-02-22	0%
60	Opstellen werkplan tbv WLS vergunning coor Waternet	65d	18-02-22	25-05-22	0%
61	GSU	0d	21-02-22		0%
62	Uitvoering (mogelijk gefaseerd)	387d	21-02-22	01-09-23	0%
63	MVP Bogen Weteringsschans--kleine Garmanplantsoen werk met werk?	22d	01-04-22*	06-05-22	0%

Omgevingsproject
Mijlpaal
Werk met Werk
Tenderreces
mei 21

Versie 2.0 Peildatum: 14-09-21 / Afdrukdatum: 16-09-21

BINNENRING

BR G: Weteringschans West incl museumbrug
scenario Bestek gezamenlijk met Waternet

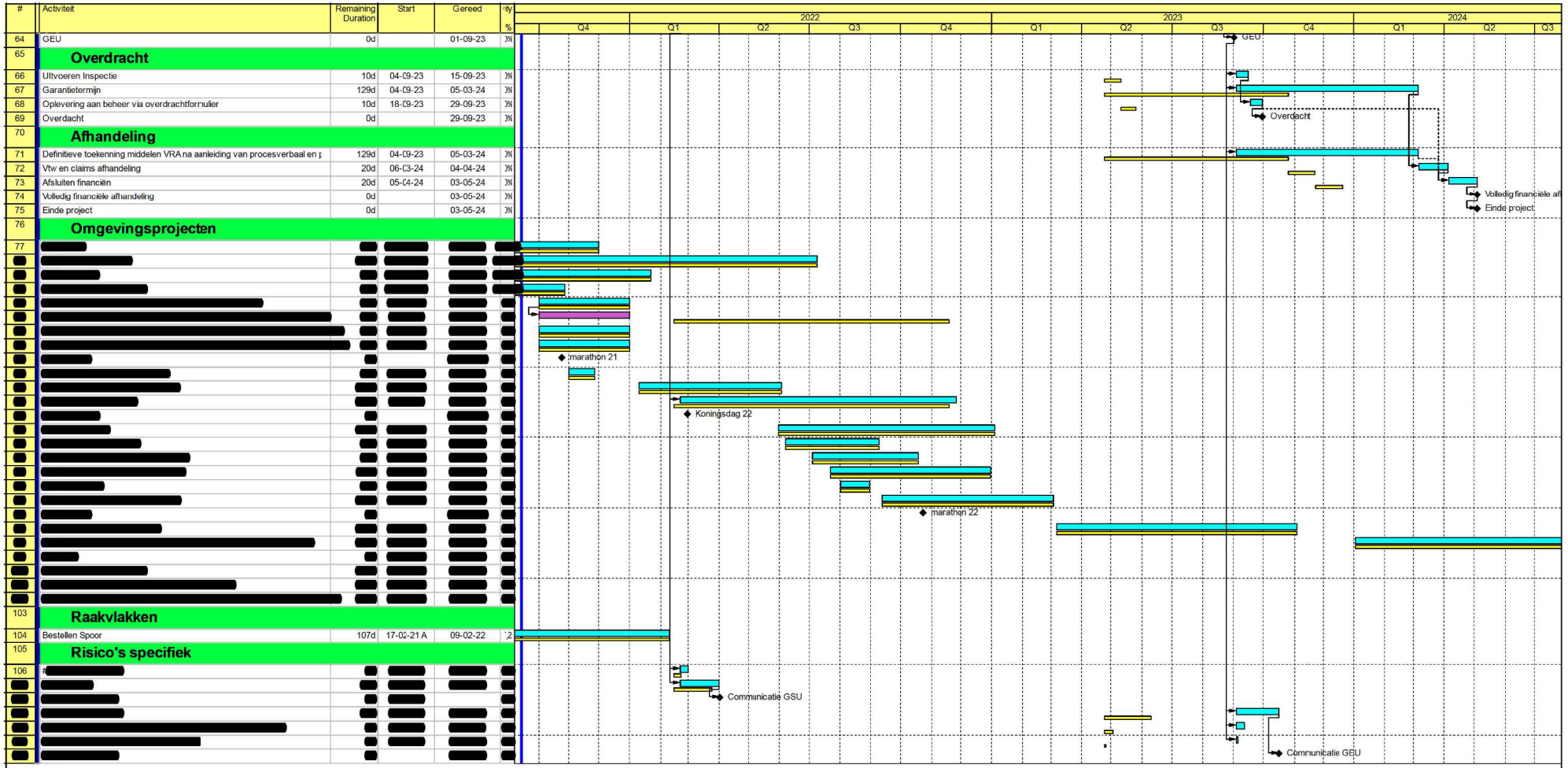

Omgevingsproject
Mijlpaal
Werk met Werk
Tenderreces
mei 21

Versie 2.0 Peildatum: 14-09-21 / Afdrukdatum: 16-09-21

BINNENRING

BR G: Weteringschans West incl museumbrug
scenario Bestek gezamenlijk met Waternet