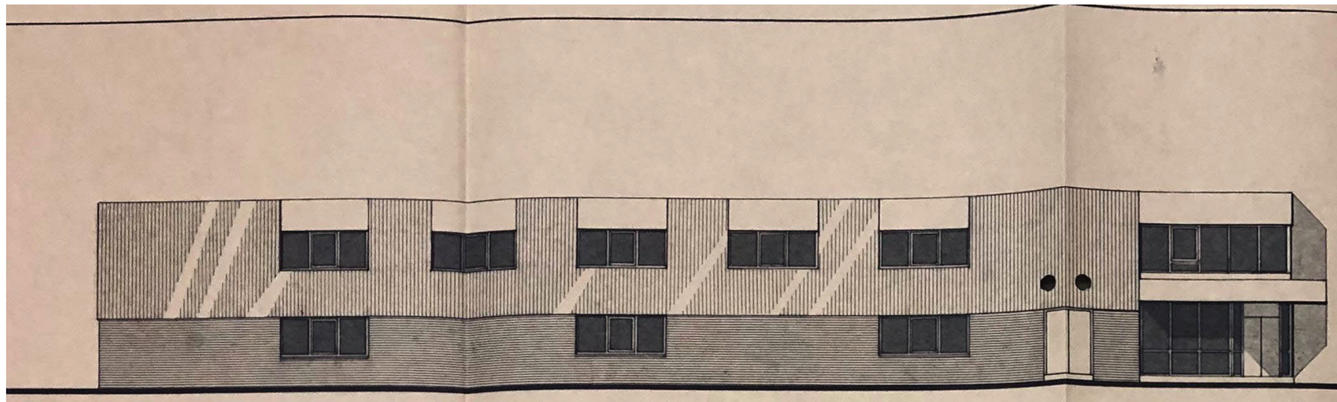

LINKER ZIJGEVEL NOORD

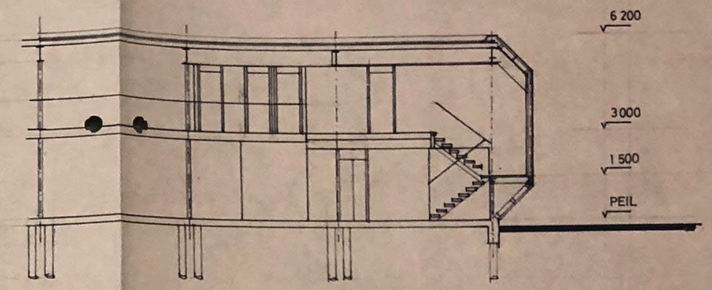

DOORSNEDE

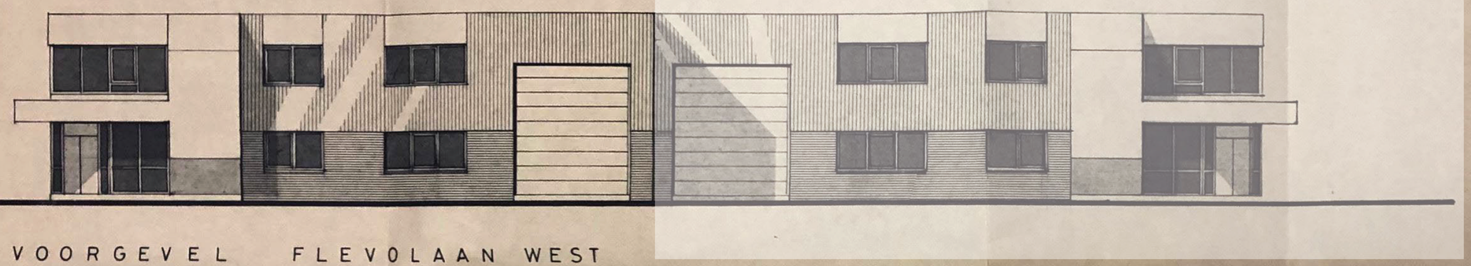

VOORGEVEL FLEVOLAAN WEST

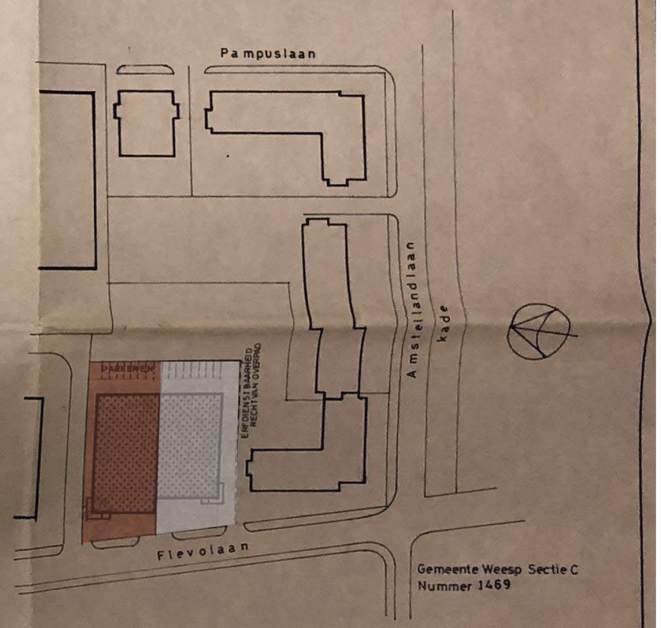

SITUATIE 1:1000

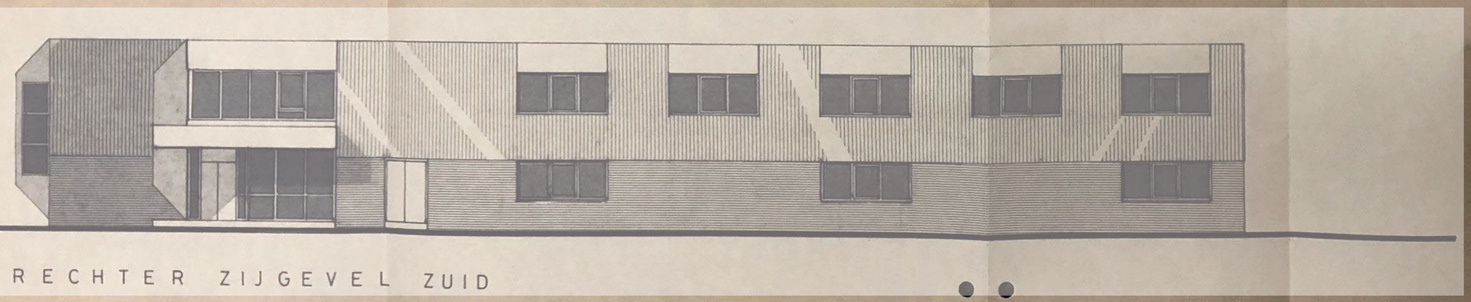

RECHTER ZIJGEVEL ZUID

MATERIALEN	KLEUREN
GEVELBEKLEDING STALENGEVELPROFIELEN _COATING RAL 7032 _ GRIJS.	
PANELEN BOVEN KOZIJNEN _ MONTAPLEX	BLAUW.
LUIFEL EN BEKLEDING TRAPPENHUIS _MONTAPLEX	BLAUW
KOZIJNEN _ HARDHOUT _GELAKT	NATUREL
BEDRIJFS_EN OVERIGE DEUREN RAL 5001	BLAUW

Behoort bij het besluit van de Raad
Burgemeester en Wethouders van WEESP,
d.d. 9 SEP. 1986
De secretaris

BEHOORT BIJ
NR. [illegible]

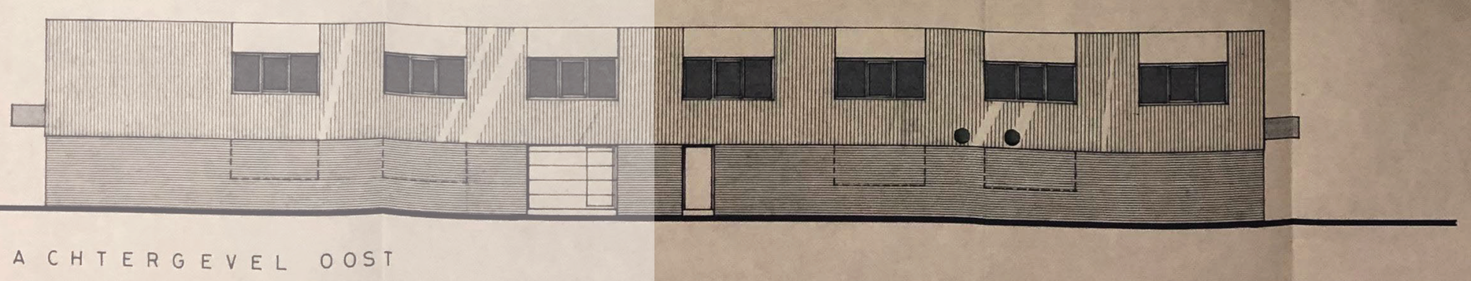

ACHTERGEVEL OOST

PROJEKT	Bedrijfsgebouw met kantoren Flevolaan Weesp	datum	07.07.86
		wijz.	25.07.86
ONDERWERP	Bestektekening		
OPDRACHTGEVERS	NoordVries v.o.f.		
	Harke deVries bv.		
	Hein Schilder bv.	schaal	1:100_1:1000
		werk nr.	P 215
ARCHITEKTENBURO	MACOBOUW	blad	1

oebele hoekstra
architect

Carel Willinklaan 107
1328 LJ Almere
06 54 25 37 12
info@oebelehoekstra.nl
www.oebelehoekstra.nl

opdrachtgever

Kinderdagverblijf Otje
Hogeweyselaan 183, 1382 JL Weesp

project

verbouwing bedrijfspand tot kinderdagverblijf,
Flevolaan 8, 1382 JZ Weesp

tekening

archief: situatie, gevels en doorsnede

schaal	werknummer
~ 1:100	19801
formaat	bestand
A1	19801_v1.pln
datum	wijziging
18-10-2019	

tekeningnummer

1.00