

voorgevel ONGEMUIZERD

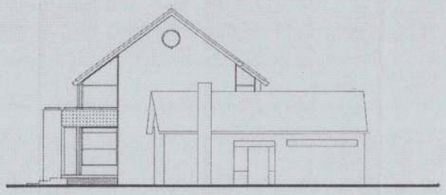

rechter zijgevel ONGEMUIZERD

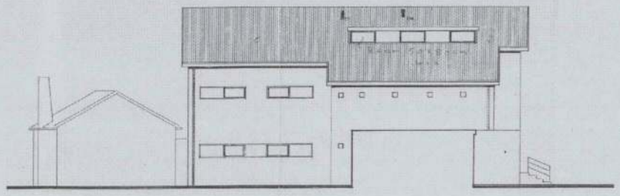

achtergevel GEMUIZERD AN DAGLICHTTOETREDING

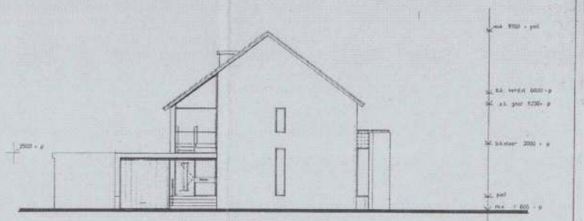

linker zijgevel ONGEMUIZERD

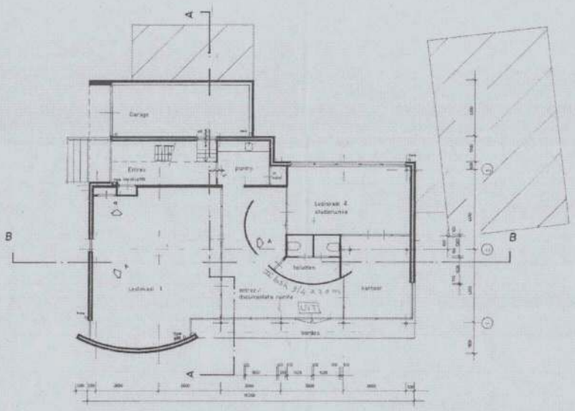

begane grond GEMUIZERD DE MERKEN A

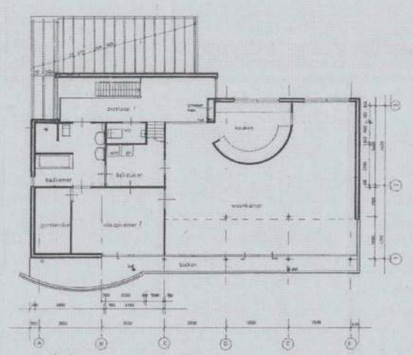

verdieping GEWIJZIGDE INDELING SLAAPKAMER / GARDEROBE / BIJKEUKEN

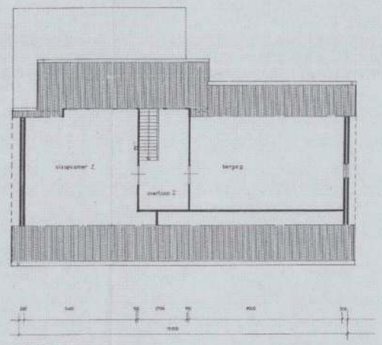

zolder ONGEMUIZERD

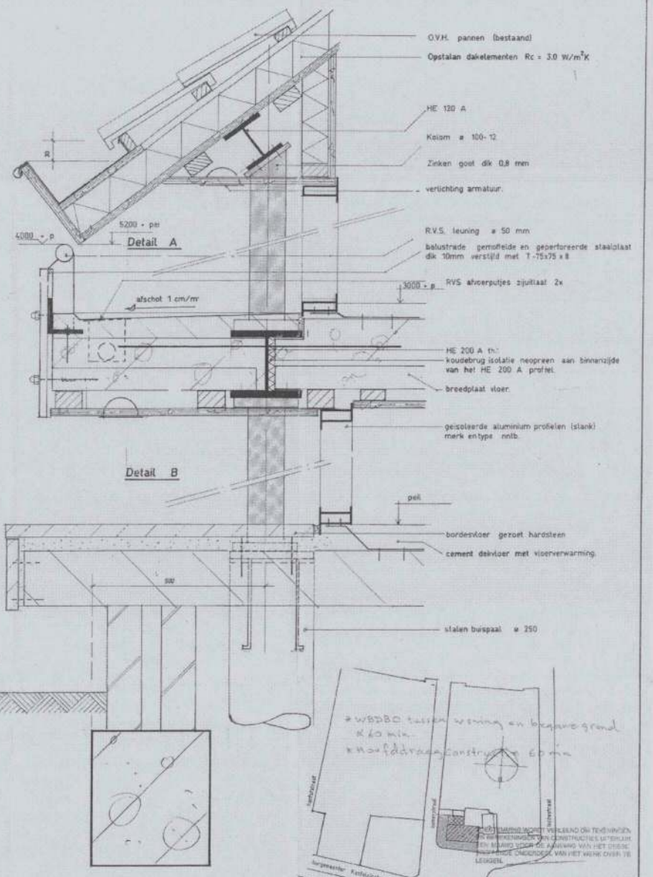

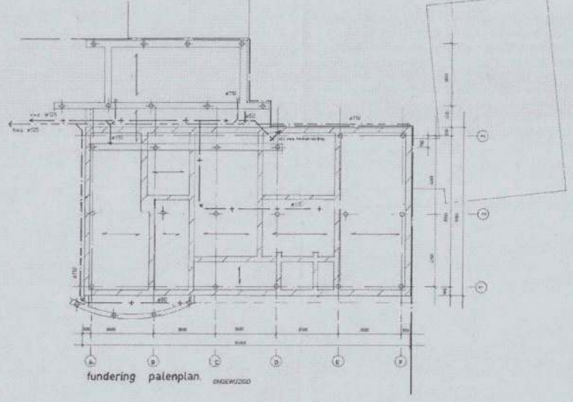

fundering palenplan ONGEMUIZERD

bestaande fundering
begane grondvloer blijft gehandhaafd

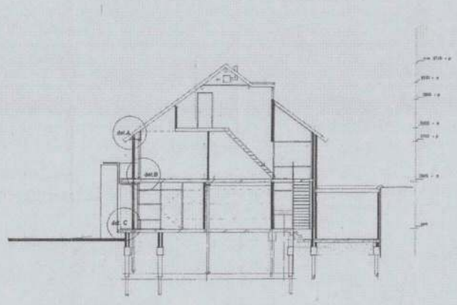

doorsnede A-A ONGEMUIZERD

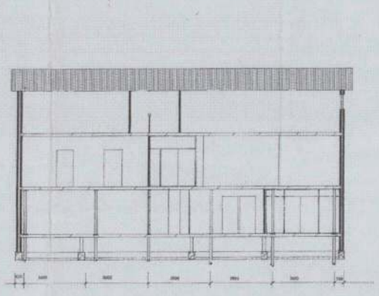

doorsnede B-B ONGEMUIZERD

materialen en kleurenstaat

gevelmetselwerk baksteen rood genuanceerd vormbak w.f. kwaliteit hardgrauw

dakpannen; de bestaande worden weer gebruikt. o.v.h. mat verglaasd

stalen kolommen buiten donker groen
kozijnen aluminium geisoleerde profielen licht zeegroen
ramen en deuren aluminium in teint donkerder dan kozijn
goot/lijst en windveer hout kleur: donker groen

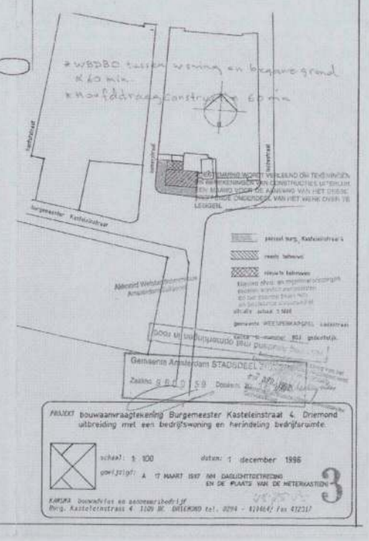

PROJECT bouwaanvraagtekening Burgemeester Kasteleinstraat 4 Driemond uitbreiding met een bedrijfswoning en herindeling bedrijfsruimte.

schaal: 1:100 datum: 1 december 1986

gewijzigd: d. 17 MAART 1987 NM DAGLICHTTOETREDING EN DE PLAATS VAN DE METERKASTEN

3

KAMSMA Doorwerkflex en adviesmaatschappij bv
Burg. Kasteleinstraat 4 3100 BC OUDEKRO tel. 02194 - 61964/ fax 412217

Tekening No. 332

Pantone Engineering Scan Reference Chart TCX65
Patch Reference Numbers on LUT
the scale towards document
C1 B1 A1 C2 B2 A2 B5 A5 20 18 17 16 11 10 09 03 02 01 C7 B7 A7 C8 B8 A8 C9 B9