Gemeente Amsterdam



Vergroening August Allebéplein

Ontwerp openbare ruimte

28 mei 2025

Inhoudsopgave

1.Inleiding 3

2. Geschiedenis 4
2.1 Ontwerp August Allebéplein 2018 5
2.2 Bestaande situatie: August Allebeplein 6
2.2.1 Bestaande situatie: entree aan het plein 7
2.2.2 Andere projecten rond en op het plein 8
2.3 Bestaande bomen-Bomen Effectanalyse (BEA) 10
2.4 Kabels en leidingen 11
2.5 Schaduwstudie 12
2.6 Resultaten inloopbijeenkomst en online enquête-maart 2025 13

3 Ontwerp vergroening August Allebéplein 14
3.1 Plattegrond ontwerp openbare ruimte 15
3.2 Groenvakken met (zit)randen rond bestaande bomen 16
3.3 Bomen 17
3.4 Beplantings 18
3.4.1 Beplantingscombinatie 19
3.5 Fietsnietjes 20
3.6 Zit- en speelpodium 21

4. Doorsnede AA 22
4.1 Doorsnede BB 23

Colofon

Opdrachtgever

Nabila Bouabbouz | Stadsdeel Nieuw West

Kernteam

Auke van der Vlist | PMB - Projectmanager
Noah van Ling | PMB - Junior projectmanager
Fenna Haakma Wagenaar | R&D - Stedenbouw Ring Zone West
Elisa Boscarato | R&D - Openbare ruimte
Alexandra Braas | IB - Omgevingsmanager

1.Inleiding

Het August Allebéplein is vrij recent in 2018 opnieuw ingericht. Echter wordt het plein als stenig ervaren. Daarnaast is er sinds enkele jaren de maatschappelijke en politieke wens om de openbare ruimte ‘rigoureus’ te vergroenen. Er zijn middelen beschikbaar gesteld, onder andere uit het buurtbudget, om het August Allebéplein te vergroenen en voor het stimuleren van sociale ontmoetingen. We hebben het August Allebéplein in 2018 opgeknapt, maar het kan nog groener en gezelliger.

In dit document wordt het Voorlopig Ontwerp beschreven voor de vergroening van de openbare ruimte. Het betreft een kleine ingreep in de huidige situatie om het plein te vergroenen en meer ontmoeting te stimuleren.

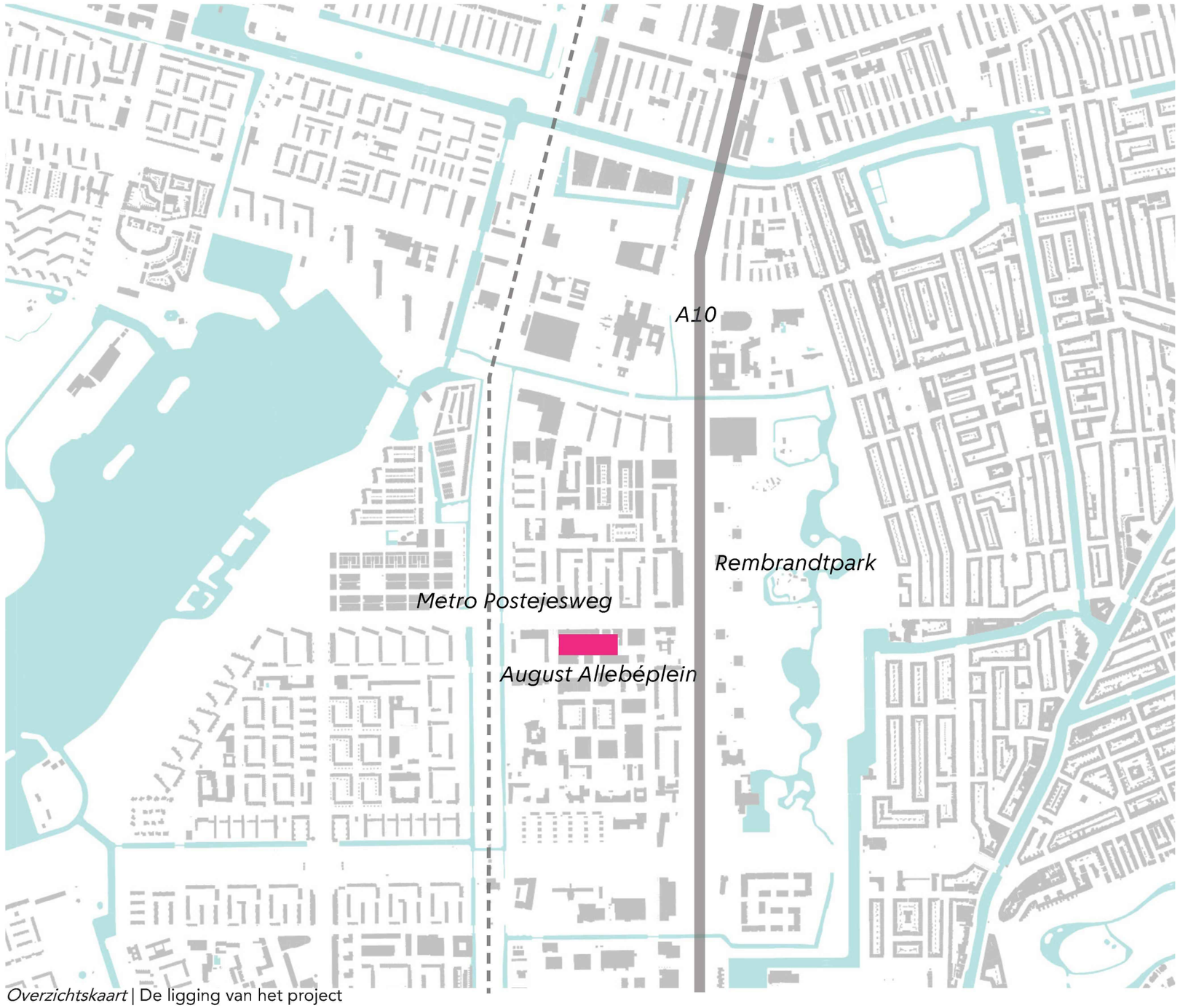

Overzichtskaart | De ligging van het project

2. Geschiedenis







Het August Allebéplein1971





Nereide op Triton, 1964 van Nic. Jonk

2.1 Ontwerp August Allebéplein 2018

Onderstaand ontwerp is ca. 10 jaar geleden opgesteld en medio 2018 gerealiseerd. Het ontwerp bestaat uit 3 delen. Het smalle winkeldeel, het centrale open plein met fontein dat ruimte biedt voor evenementen en het groene deel met 4 grote bomen.

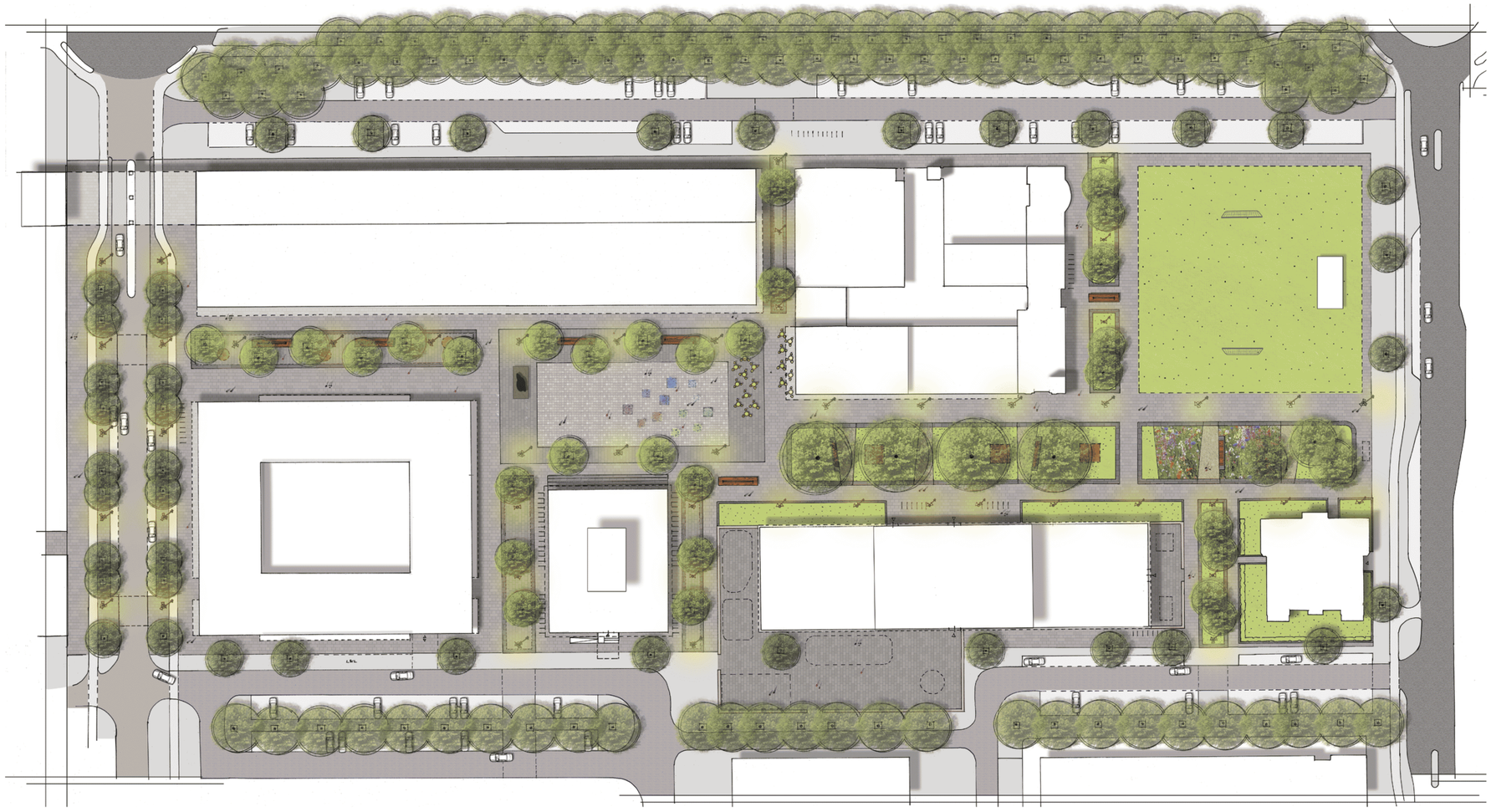

2.2 Bestaande situatie: August Allebéplein

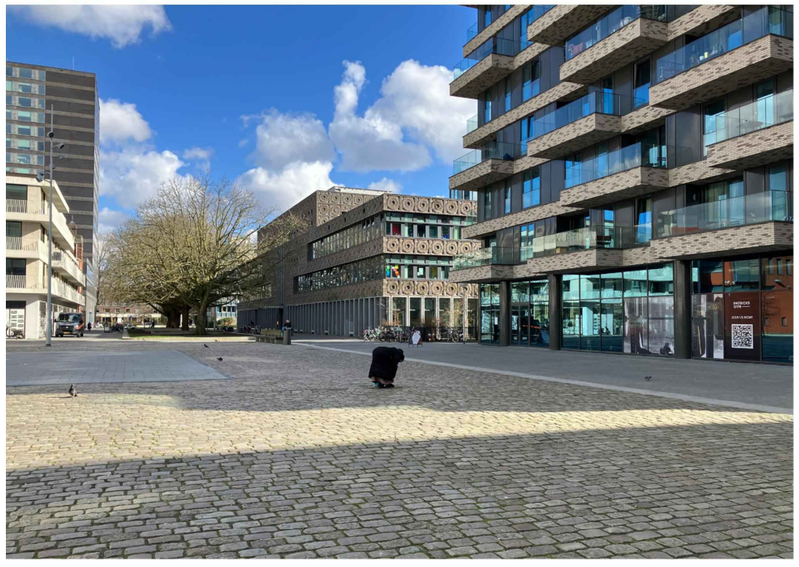

Versteend en grijs plein

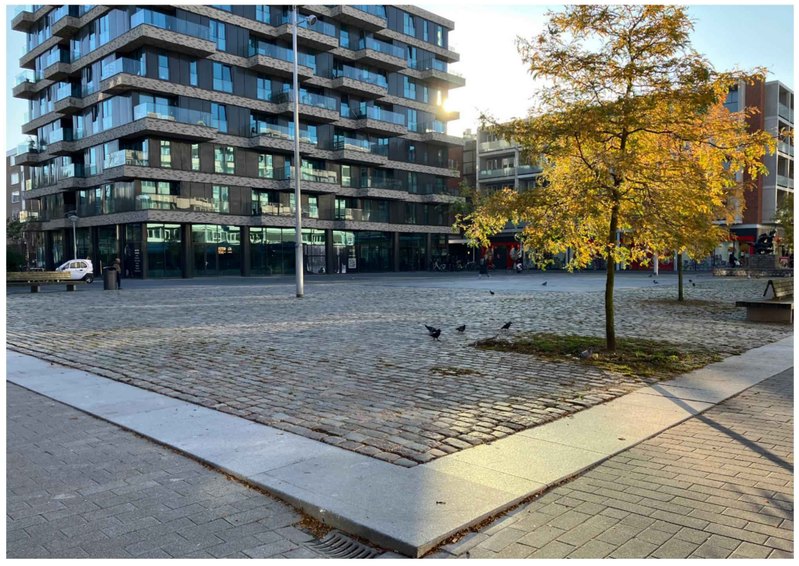

Plein niet zo uitnodigend als verblijfsplek





Meer speelplekken en zitelementen?

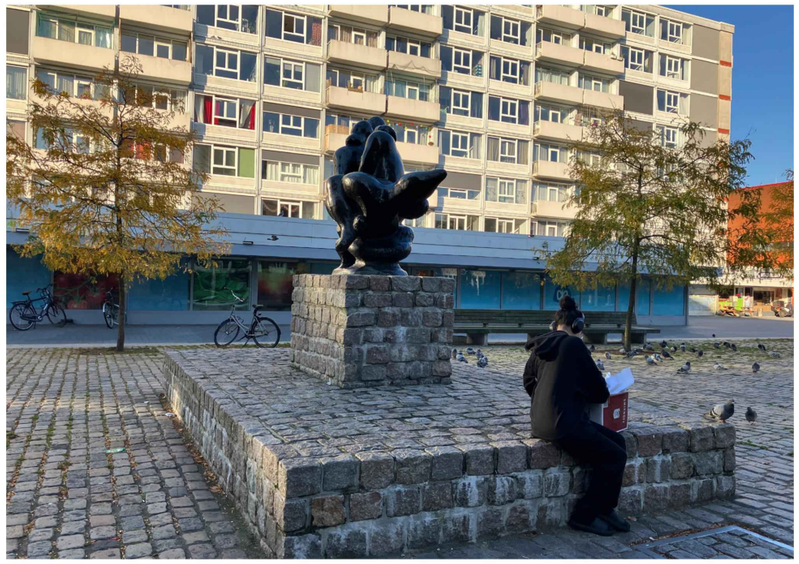



2.2.1 Bestaande situatie: entree aan het plein



Fietsen willekeurig geparkeerd op het plein







Levendige sfeer bij winkels



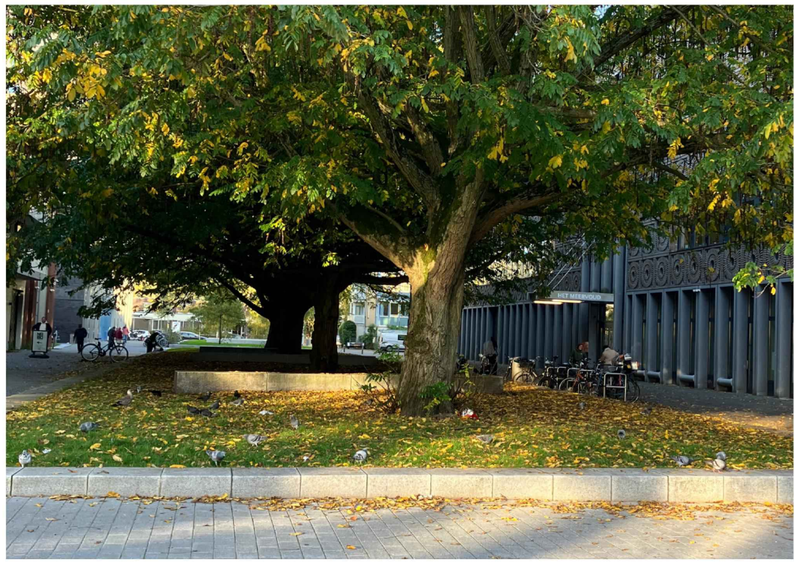

Mooi en groen

2.2.2 Andere projecten rond en op het plein

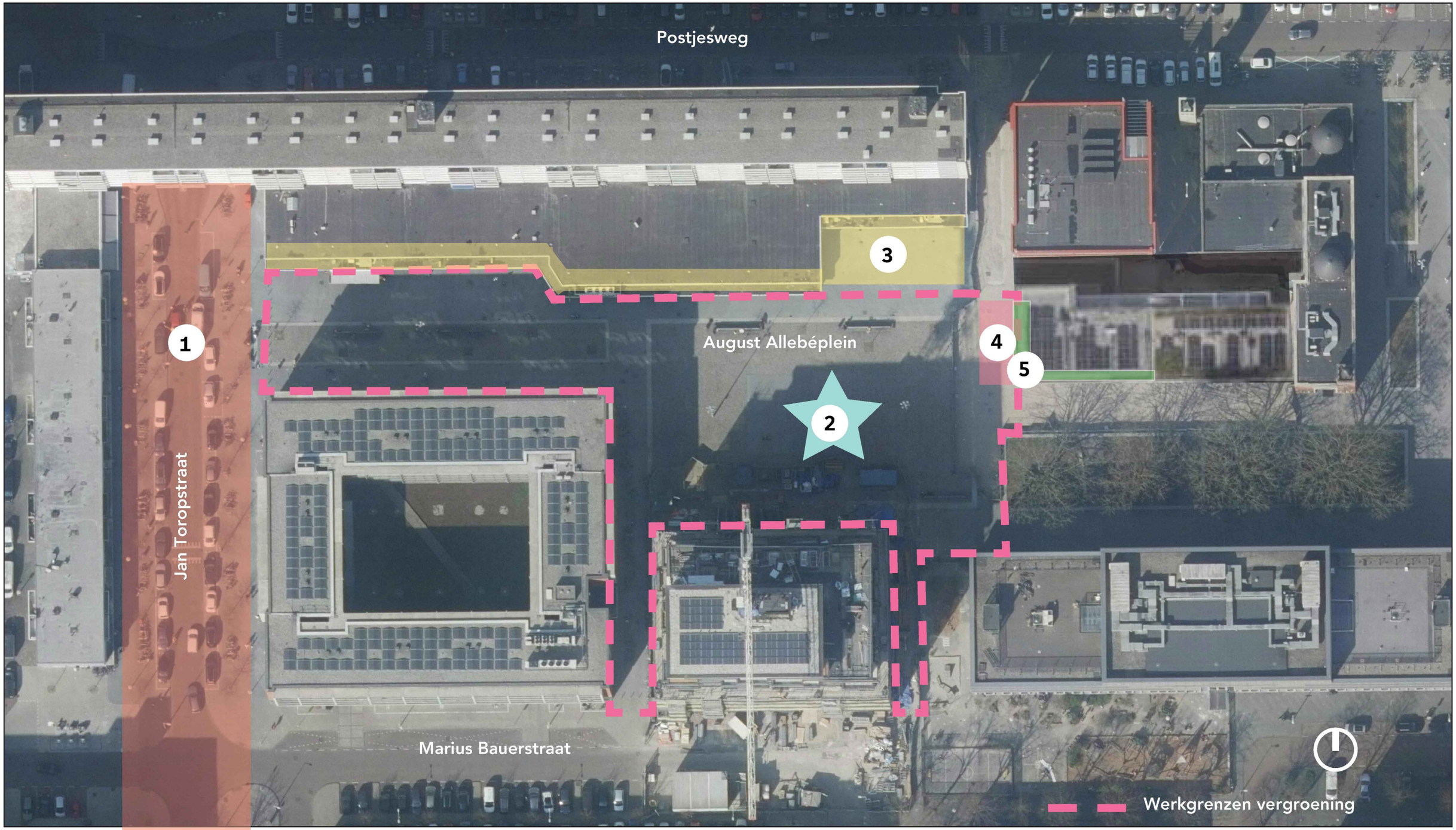

1.Herinrichting Jan Tooropstraat als fietsstraat

We werken aan een schetsontwerp voor de herinrichting van de Jan Tooropstraat, vanaf de Johan Jongkindstraat tot de rotonde Postjesweg. De uitvoering staat gepland voor medio 2026.

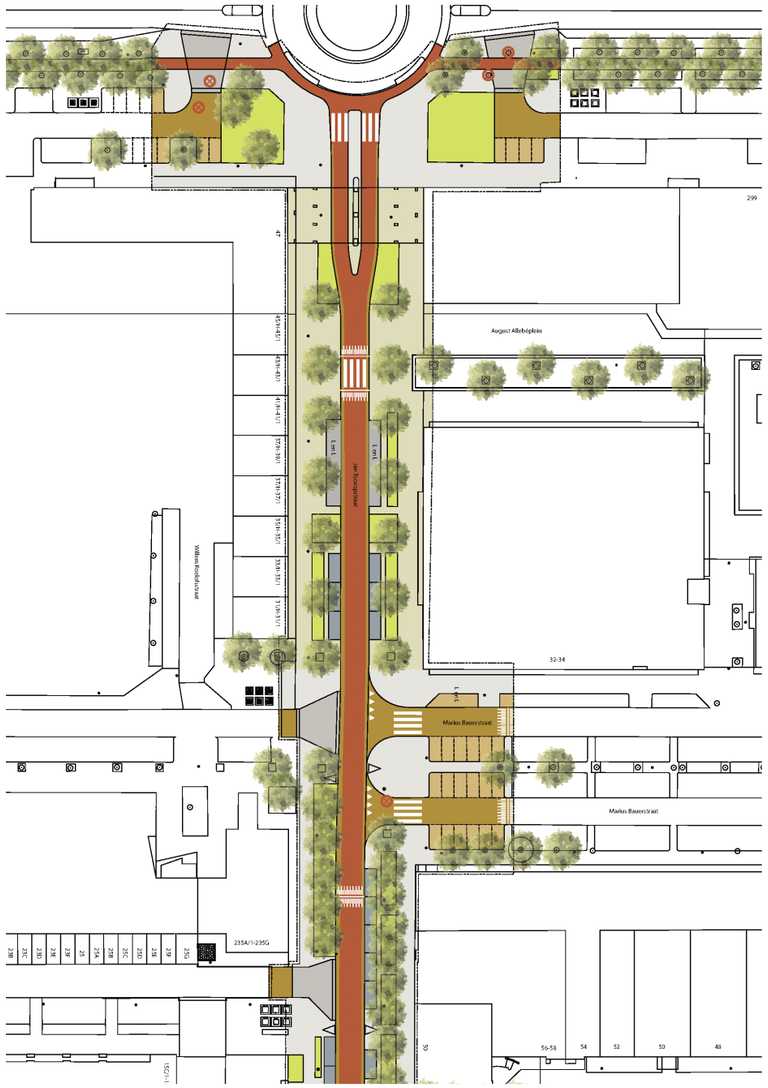

2. Fontein / bedriegertje

We herstellen de bestrating van de fontein. De fontein werkt weer vóór de zomer van 2025.



3. Vernieuwing en uitbreiding winkelplint

De vastgoedeigenaren vernieuwen de hele gevel van de plint en de Albert Heijn wordt gedeeltelijk uitgebreid.



4. Horecaterras

Er is een mogelijkheid voor een horecaterras aan de plint van Blok 2.

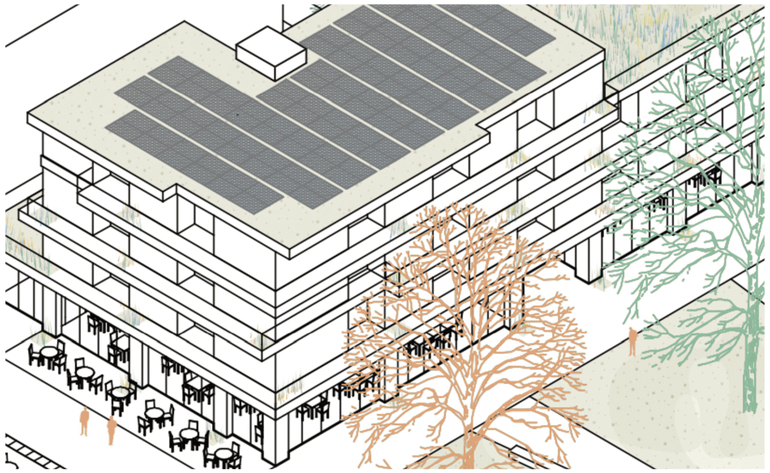

5. Groene gevels

De gevels van Blok 2 worden vergroend.



2.3 Bestaande bomen-Bomen Effectanalyse (BEA)

- Alle 11 bomen Gleditsia triacanthos ‘Inermis’, verkeren in een “verminderde” conditie, wat afwijkend is voor jonge bomen.
- De bomen zijn geplant in boomgranulaat dat te diep ligt en in de onderste lagen te nat is, wat de wortelgroei belemmert.
- Het beschikbaar doorwortelbaar volume per boom is slechts ±6,6 m³, ver onder de aanbevolen >25 m³.

ADVIES:

- Volledige herinrichting met open grond (voorkeursoptie)
- Verbetering zonder herinrichting, vervang het boomgranulaat onder de verharding door bomenzand. Praktische tussenoplossing waarmee ±26,5 m³ effectief wortelvolume per boom kan worden gerealiseerd.



Bomekaart

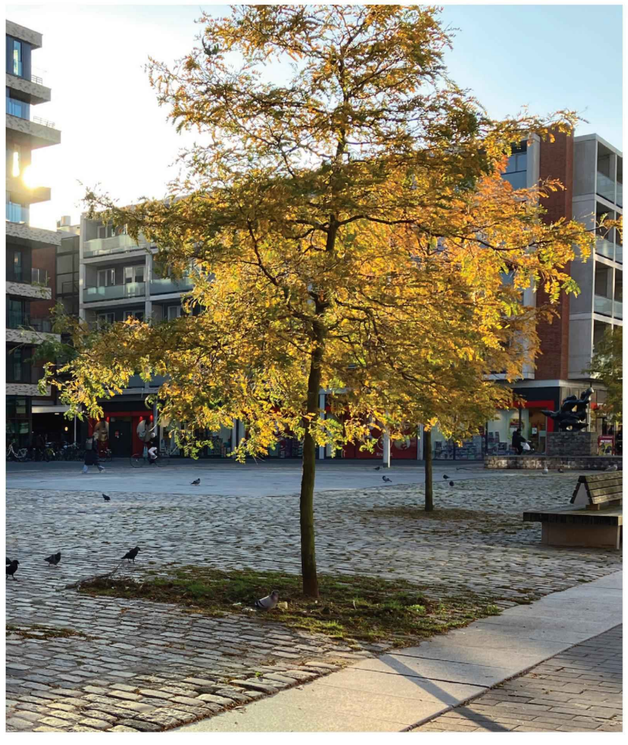

2.4 Kabels en Leidingen

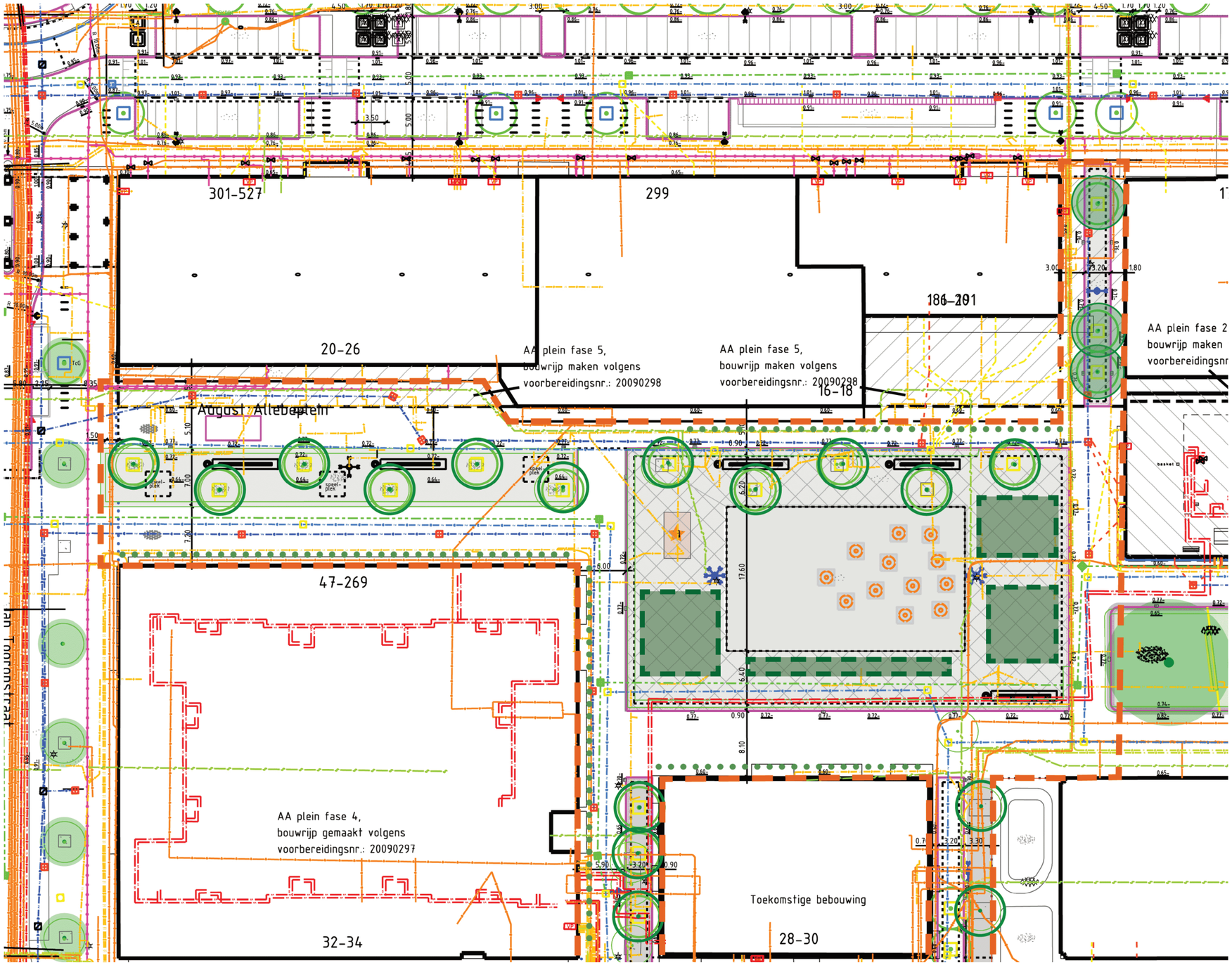

Locatie waar nieuwe bomen mogelijk zijn

2.5 Schaduwstudie

	MAART	JUNI	SEPTEMBER	DECEMBER
9 UUR		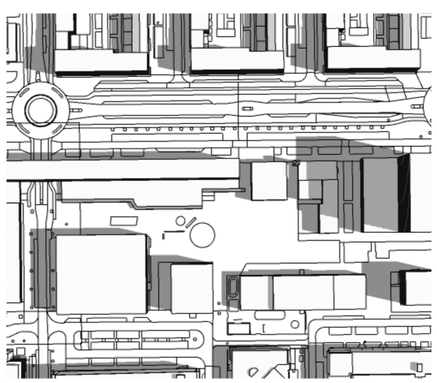	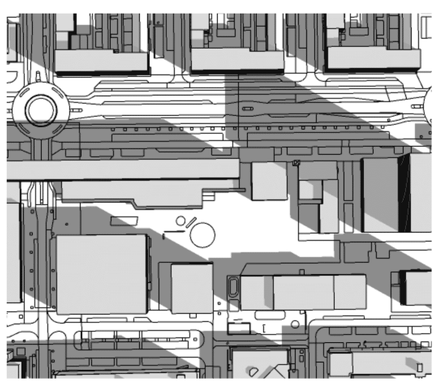	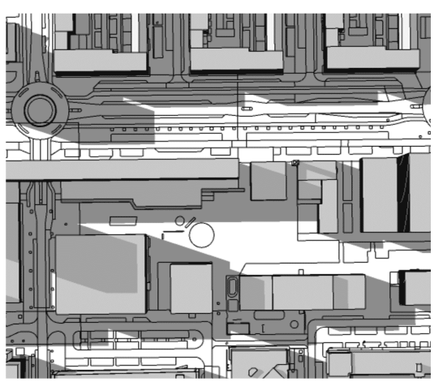
12 UUR	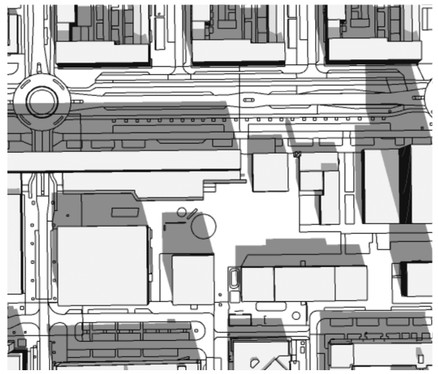	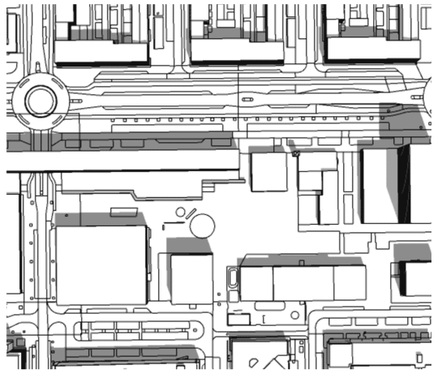	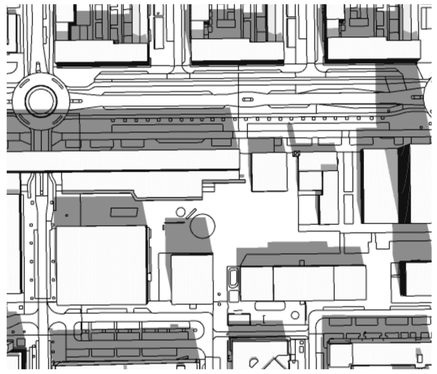	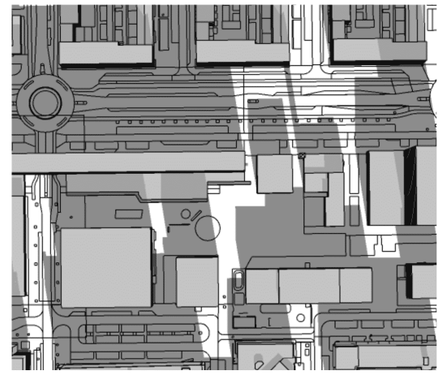
16 UUR	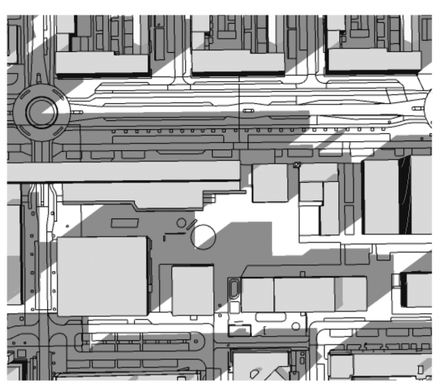	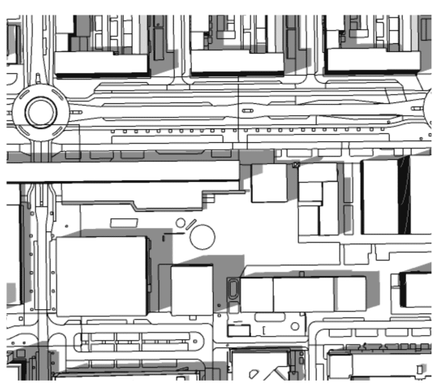	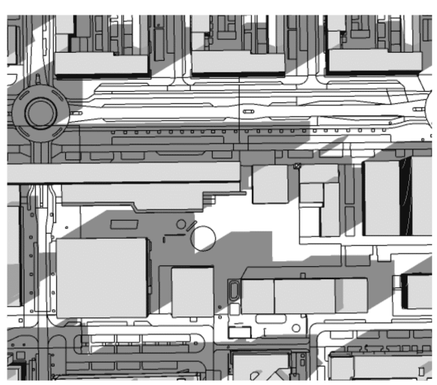	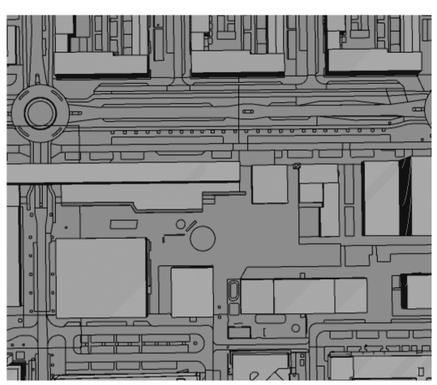

2.6 Resultaten inloopbijeenkomst en online enquête-maart 2025

Inloopbijeenkomst Allebéplein 24 maart 2025

Overzicht van de belangrijkste punten die zijn genoemd op de bijeenkomst:

Toegankelijkheid & beheer

- **Beperk de fietsen op het plein**, vooral fatbikes en (bak)fietsen. Bijvoorbeeld door het plaatsen van fysieke barrières en duidelijke signalering.
- **Beperk het gebruik van kinderkopjes**, om de toegankelijkheid te verbeteren.
- **Zorg voor handhaving op het plein** om ongewenst gebruik door fietsers of brommers te voorkomen
- **Zorg voor voldoende felgekleurde vuilnisbakken**, die niet te openen zijn.
- **Zet blikvangers neer voor statiegeldflessen** om zwerfafval tegen te gaan.

Objecten op het plein

- **Zorg voor voldoende bankjes.** Gebruik bankjes en stoelen in kringopstelling, om ontmoeting te stimuleren.
- **Maak duurzaam en weersbestendig straatmeubilair** zodat het bruikbaar blijft in alle seizoenen.
- **Voorzie bestaande banken van tafeltjes of schaaksborden** (mits schoongehouden).
- **Creëer niveauverschillen op het plein** om het aantrekkelijker en functioneler te maken.

Groen en natuur

- **Zorg voor schaduwrijke plekken**, met bomen die herfstkleuren hebben en een open kroon.
- **Vermijd bomen met bloemen**, om overlast door vallende bloesems te voorkomen.
- **Zorg voor hoge plantenbakken.** Dit voorkomt zwerfafval in de groenperken.
- **Leg een moestuin aan voor bewoners**, bijvoorbeeld in de groene zones van het plein.

Activiteiten

- **Plaats drinkfonteinen op het plein**, als laagdrempelige en gezonde voorziening.
- **Plaats sierfonteinen op het plein**. Om te spelen voor kinderen en voor verkoeling in de zomer.
- **Organiseer vaker een markt**, met voldoende ruimte voor marktkramen.
- **Plaats zit- en speelpodiums**, als centrale ontmoetingsplek.
- **Maak een plek om te spelen.** Gebruik duurzaam hout voor speeltoestellen**, en** onderhoud dit samen met de wijk.

Online enquête vergroening Allebéplein 24 maart 2025

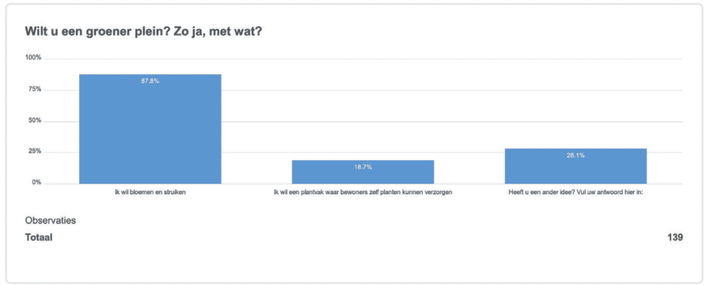

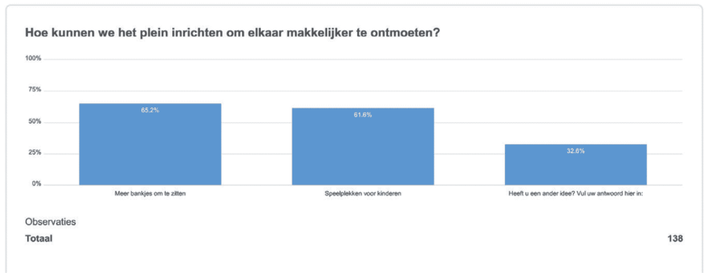

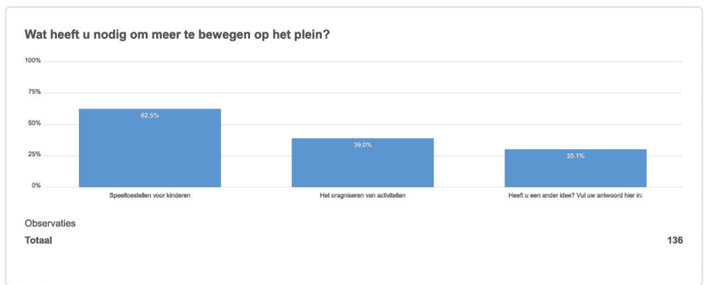

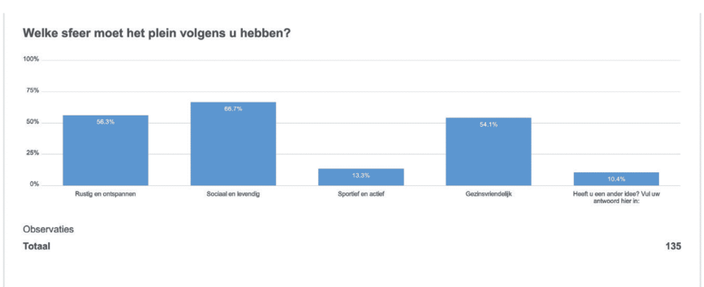

3. Ontwerp vergroening August Allebéplein

Het doel van dit project is om het bestaande plein te vergroenen en tegelijkertijd ontmoeting en beweging te stimuleren.
De verblijfskwaliteit wordt verbeterd door het toevoegen van extra groen en het creëren van aantrekkelijke verblijfsplekken.
De bewoners en de ondernemers zijn de belangrijkste gebruikers van de openbare ruimte. Daarom is het belangrijk dat ze betrokken worden bij de vergroening en uitgenodigd worden om mee te denken over het ontwerp. Wensen en ideeën zijn verzameld tijdens interviews op het plein, een inloopavond en een online enquête.

Tijdens het ontwerpproces is, waar mogelijk, rekening gehouden met de uitkomsten van de participatie. In het algemeen is er een duidelijke wens naar voren gekomen voor meer groen op het plein en meer mogelijkheden om te verblijven en elkaar te ontmoeten.
Het ontwerp probeert bewust om de sterke en herkenbare uitstraling van het plein te behouden. Daarom worden de nieuwe plantvakken met zitranden zorgvuldig ingepast in de lijn van de bestaande Gleditsia-bomen. Dit biedt niet alleen extra ruimte voor de bomen, maar creëert ook meer zitmogelijkheden, zonder de doorstroming van mensen te blokkeren.

Op het centrale plein worden extra bomen geplant. Het idee hierbij is om het plein te vergroenen, terwijl het toch ruimte blijft bieden voor verschillende gebruiksvormen. Er worden nieuwe bomen geplaatst waardoor het plein aantrekkelijker wordt en er leuke plekjes ontstaan om onder de bomen te zitten. Een verhoogde rand van de beplantingsvak zal ook extra verblijfsmogelijkheden creëren.



3.1 Plattegrond ontwerp openbare ruimte

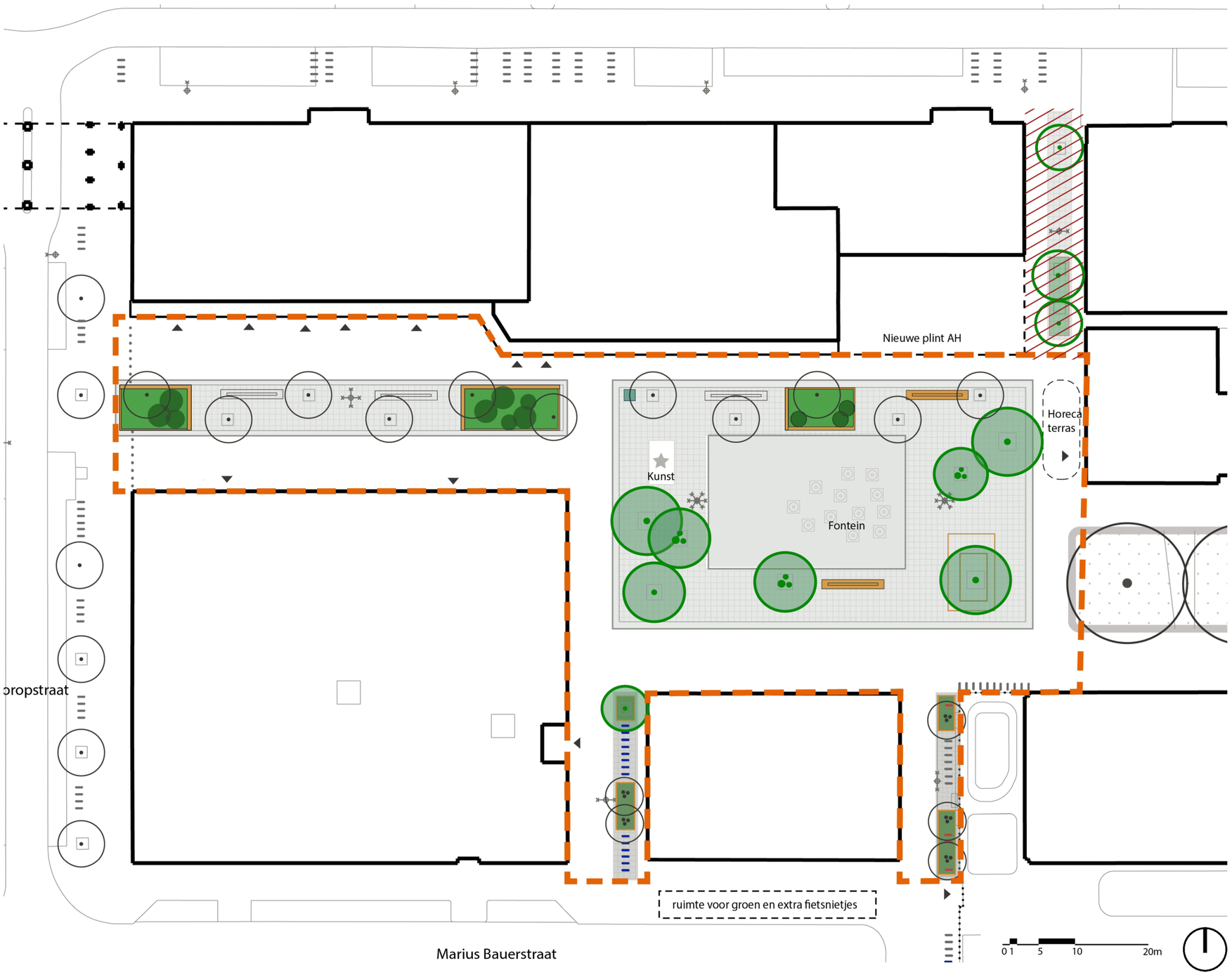

LEGENDA

- Werkgrenzen vergroening
- Deel wordt later nog toegeve-ogd nadat renovatie van de albertheijn is afgerond. i.v.m. bouwweg
- Groene vakken: Heesters en vaste planten type tapijt, beheer niveau C.
- Zitrand rondom (helft) groenvak, beton, licht grijs.
- Verhoogt opsluitband rondom groenvak, beton, licht grijs.
- Lage beplanting rond bomen bij het fietsparkeren, met tijdelijke houten palen.
- Bestaande boom
- Nieuwe bomen 8 st.
  1e grootte 4st.
  1e grootte meerstammige 3st.
  2e grootte 1st.
- Nieuwe heesters
- Bestaande bank
- Verplaats van bestaande bank
- Nieuwe houten zitelement (optioneel)
  *geen onderdeel van het ontwerp, extra financiering nodig
- Nieuwe drinkfontein
- Bestaande fietsnietjes
- Nieuwe fietsnietjes
- Fietsnietjes te verplaatsen

3.2 Groenvakken met (zit)randen rond bestaande bomen

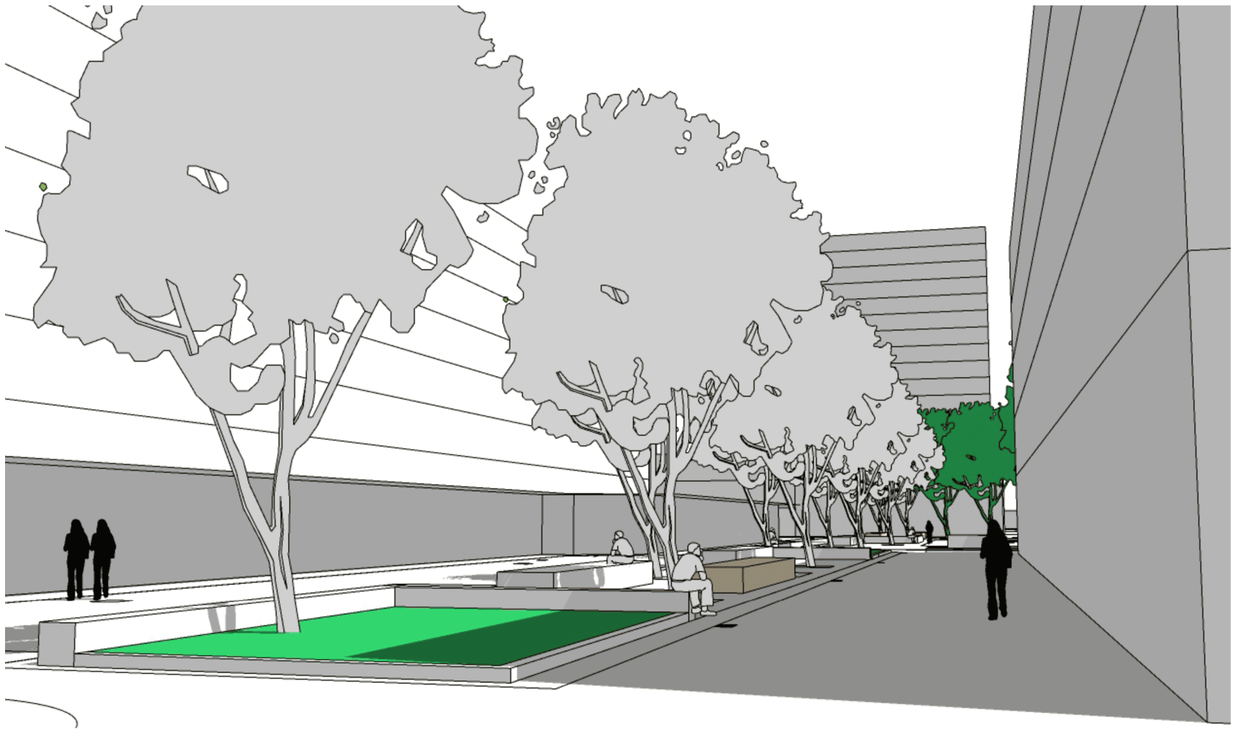

3D beeld groenevakken, zitranden elementen, +0,50 cm en opsluitband +0.15cm, beton, licht grijs





Voorbeelden van groenvakken met opsluitband en zitelement bij bestaande bomen

3.3 Bomen



Bestaande bomen

Gt Gleditsia triacanthos f. inermis, Valse Christusdoorn

Pf Pterocarya fraxinifolia, Vleugelnoot



Nieuwe bomen, hoogstam

1e grotte 4st., plantmaat 36-45cm

2e grotte 1st., plantmaat 36-45cm

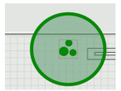

Nieuwe bomen, meerstammige

1e grotte 3st. plantmaat 36-45cm

Ls Liquidambar styraciflua (meerstammige), Amberboom

Af Acer x freemanii, Esdoorn

St Styphnolobium japonicum ‘Regent’, Honingboom ‘Regent’

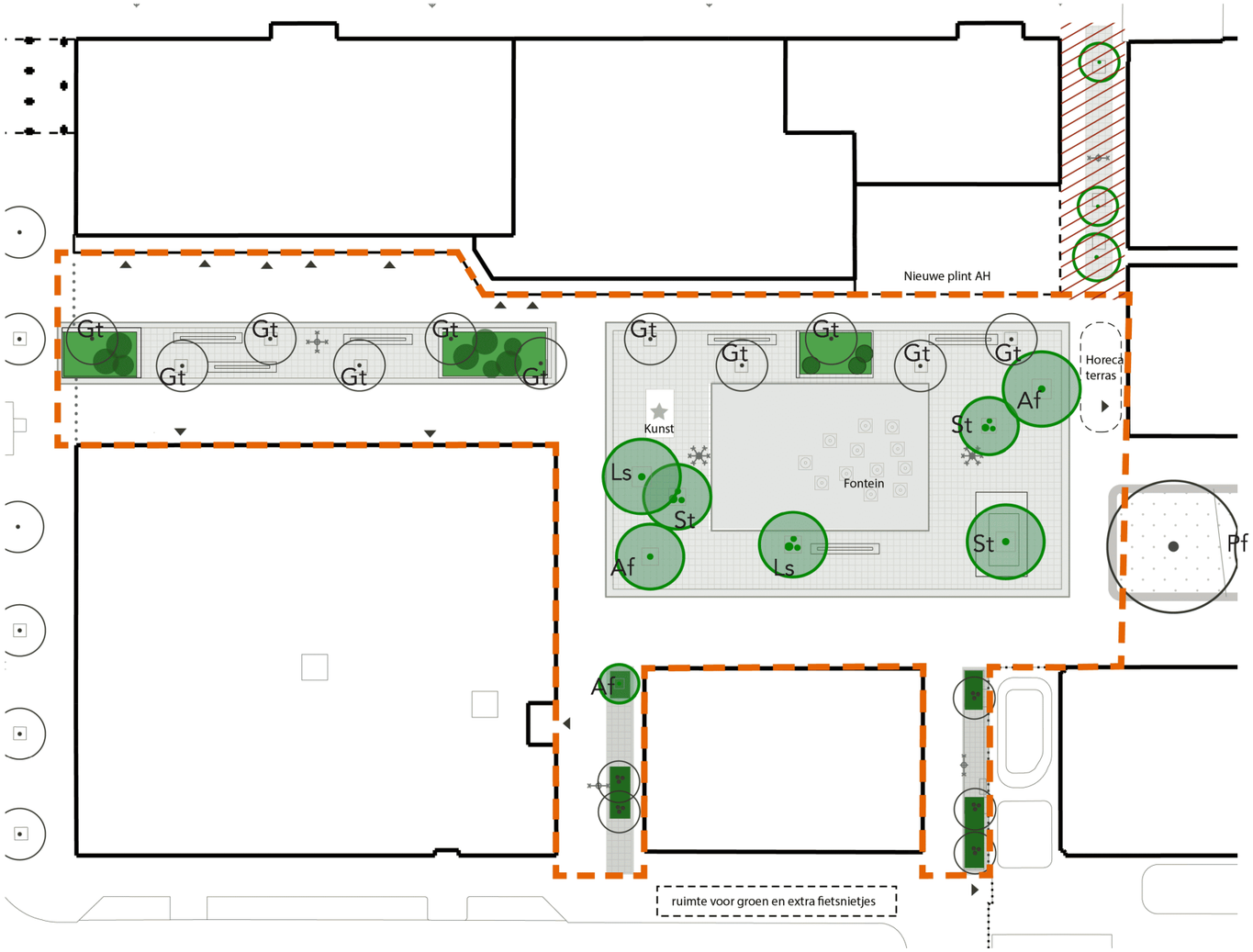

Schema beplanting





Referenties sfeer bomen op het plein

3.4 Beplanting

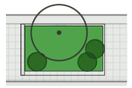

Groenvakken, sfeer weelderige groen met kleurrijke beplanting,

Mix van vaste planten(30%) en heesters (70%), type tapijt, beheer niveau C

Conditie half schaduw/schaduw





Referenties sfeer beplanting

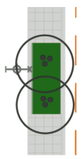

Bodembedekkers onder bestaande struiken





Tijdelijke houten palen ter bescherming van de beplanting rond de bomen.

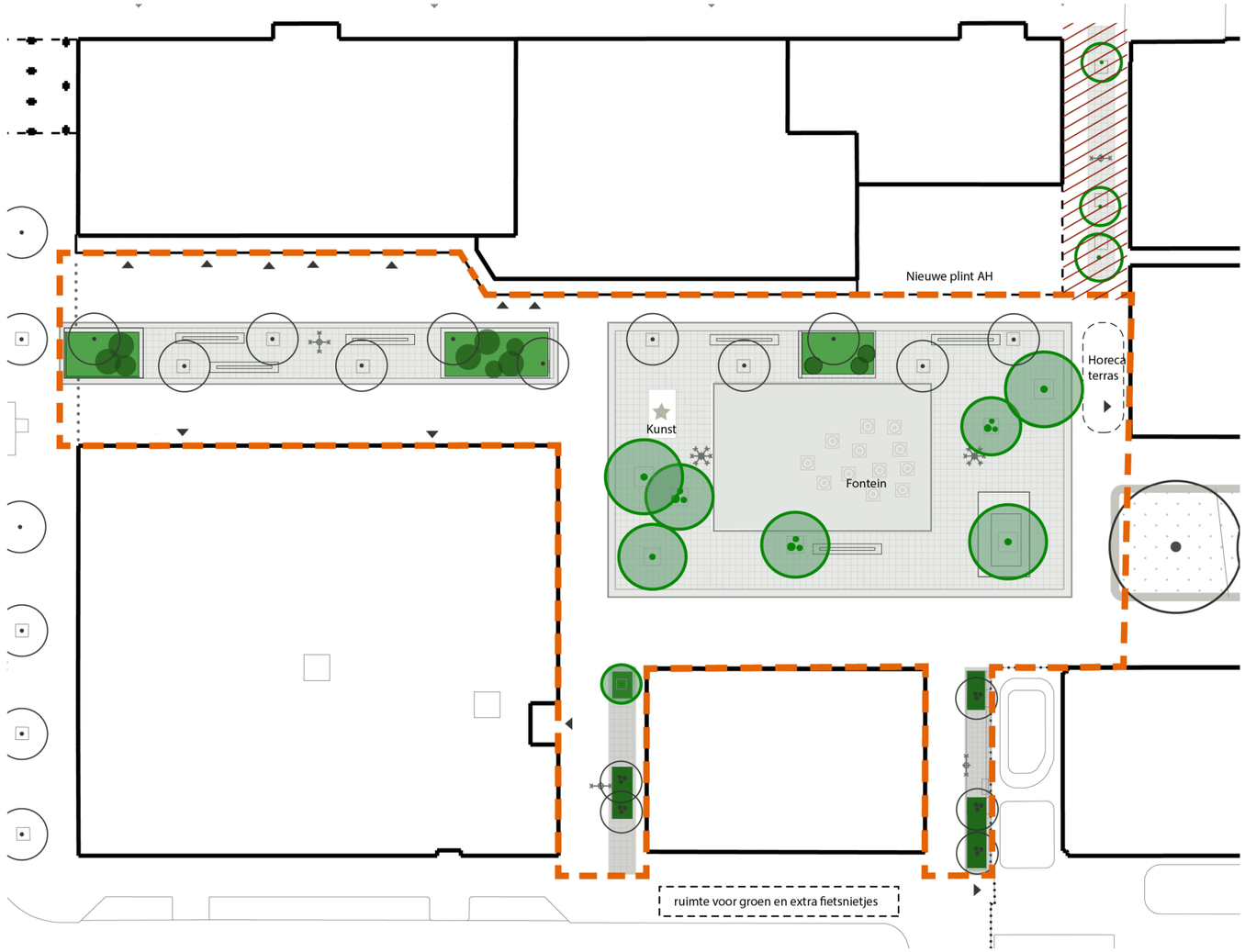

Schema beplantings

3.4.1 Beplantingscombinatie

Bloei kleuren: wit /geel/paars

Groepen vaste planten (25%)



Anemone x hybrida CV
H: 120cm
Bloeitijd: Aug-Okt



Kirengeshoma palmata
H: 80cm
Bloeitijd: Aug-Sept



Luzula sylvatica
(wintergroen)
H: 30-50cm
Bloeitijd: April-Juni



Euphorbia amygdaloides
robbiae
(wintergroen)
H: 30-40cm

Bodembedekkende vaste planten onder lage heesters



Brunnera macrophylla
'Caucasian Carpet'
H: 30cm
Bloeitijd: Mei-April



Pachysandra terminalis
(wintergroen)
H: 20cm
Bloeitijd: Maart-April

Heesters in in clusters van 3 (75%)



Berberis thunbergii
'Atropurpurea' Nana
H: 60-80cm
Bloeitijd: Mei



Clethra alnifolia
'Hummingbird' H: 75-
100cm Bloeitijd:
Juli-Sept



Choisya ternata
(wintergroen)
H: 150-200cm
Bloeitijd: April-Juni

Bollen



Allium
Sphaerocephalon



Narcissus 'February

Randplanten (solitair)



Helleborus argutifolius
(wintergroen)
H: 50-70cm
Bloeitijd: Dec-April

Bomen



Acer x freemanii, Esdoorn

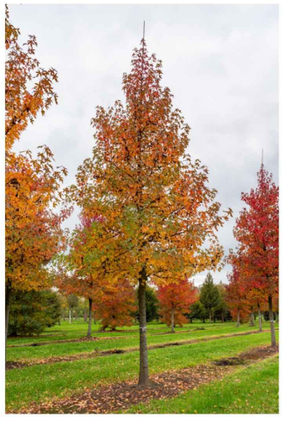

Liquidambar styraciflua, Amberboom



Styphnolobium japonicum 'Regent'
Honingboom 'Regent'

3.5 Fietsnietjes

Bestaande fietsnietjes

Nieuwe fietsnietjes (16st.)

Fietsnietjes te verplaatsen (4st.)

Bestaande fietsvakken

Tijdelijke houten palen voor bescherm groen



Bestaande situatie A



Bestaande situatie B



Tijdelijke houten palen voor bescherm, rond beplanting bij bomen.

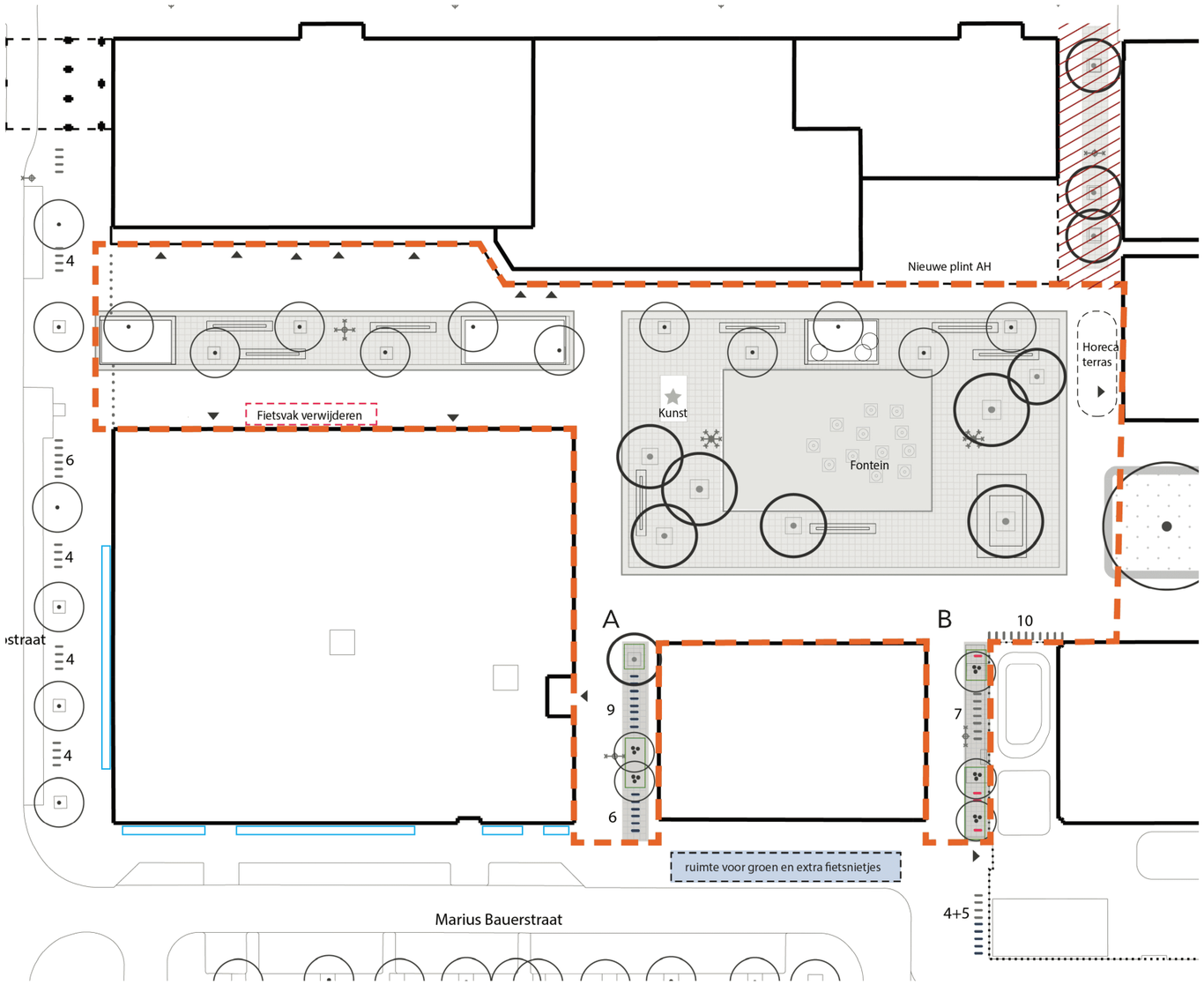

Schema fietsnietjes

3.6 Zit- en speelpodium

*** geen onderdeel van het huidige ontwerp (extra financiering nodig). Optie voor de toekomst**



3D beeld houtpodium









Voorbeelden Zit- en speelpodium

4.Doorsnede AA

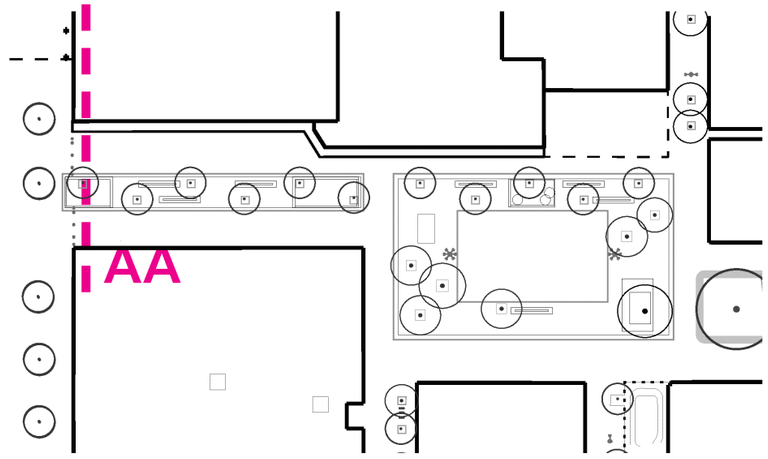

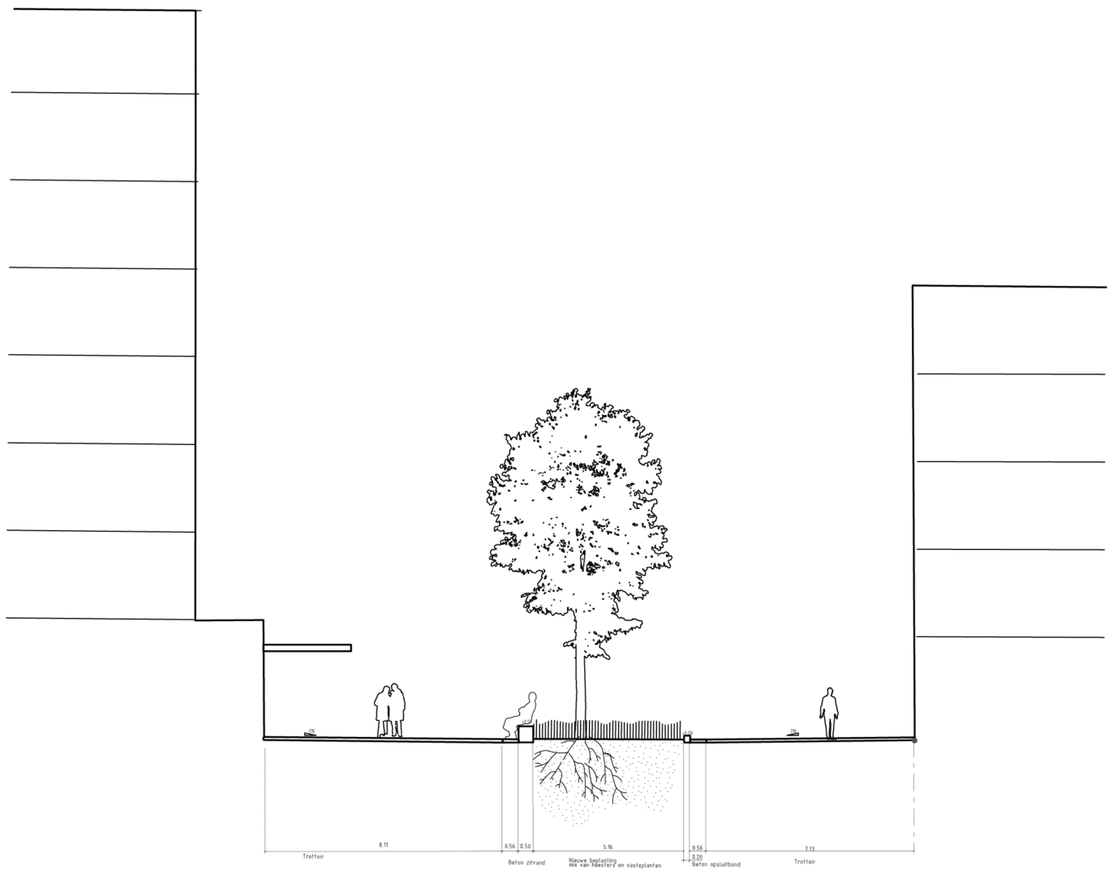

August Allebéplein | Doorsnede AA

4.1 Doorsnede BB

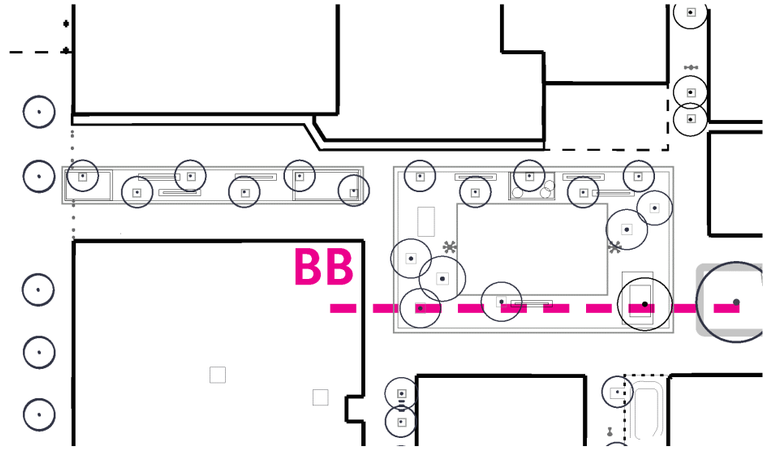

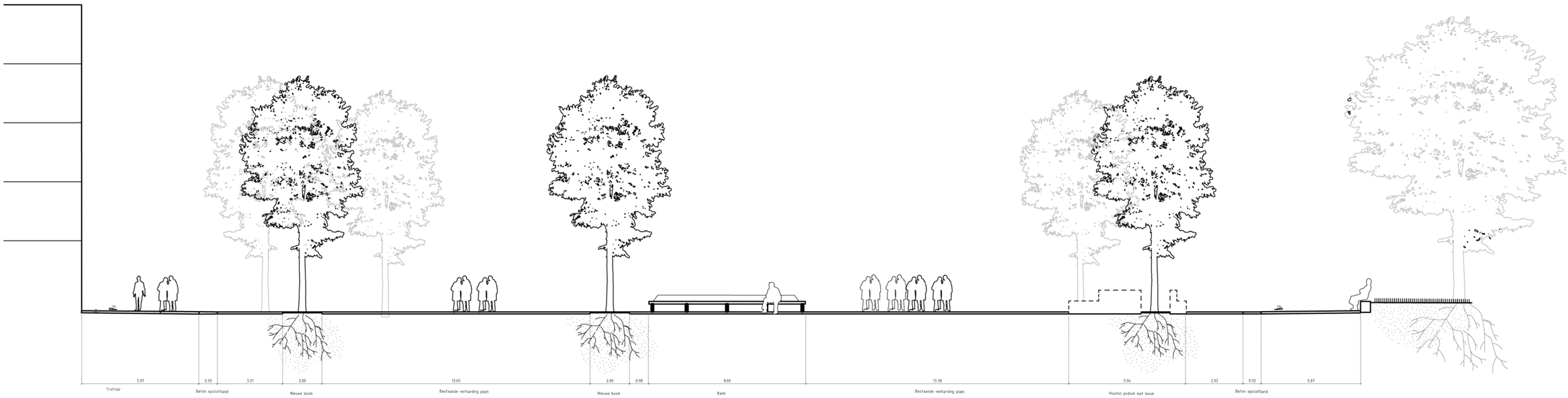

August Allebéplein | Doorsnede BB

Gemeente
Amsterdam

R&D