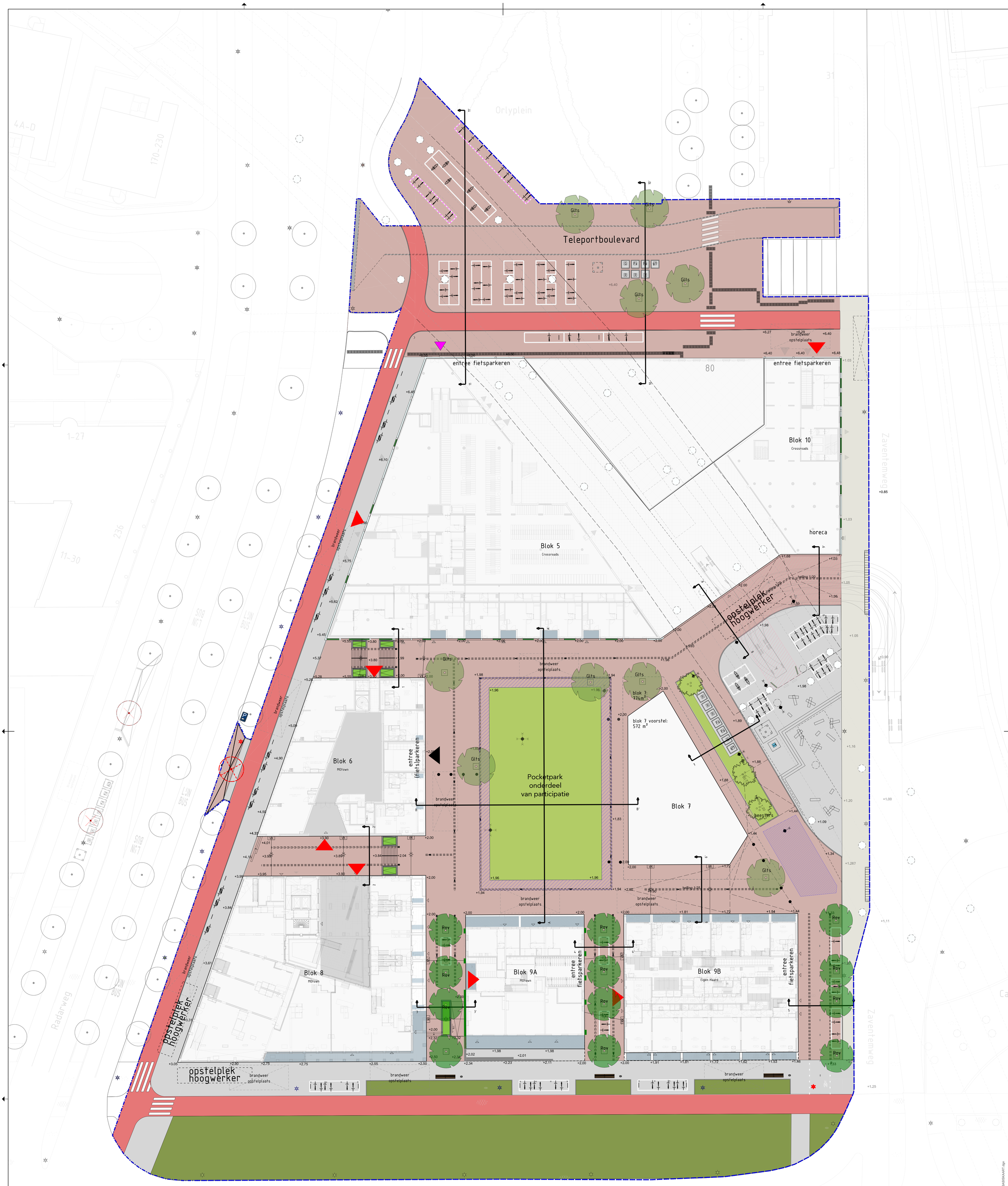

LEGENDA

ALGEMEEN

- Projectgrens
- Profiellocatie
- Voormalig blok 7
- Ondergrondse afvalcontainer R=rest Pa=papier G=glas GF=groente fruit
- Grofvuil plek
- Bovengrondse textielcontainer
- Betonelementen Struyk Verwo 'Beam' in vorm van trap
- Tijdelijk: parkband Struyk Verwo donkergrijs standaard afvalbak 100 L
- Definitief: Canapebank laag 2x2100mm standaard afvalbak 100 L
- Infiltratie Rockflow
- +2.75 Hoogtemaat +NAP
- Fietsnietje conform 5.1, 2, e
- Fietsparkeervak - 2,5 fiets per m1
- Scooterparkeervak
- Reservering fietsparkeervak

VERHARDING

- Gebakken klinkers, dikformaat, elleboogverband
- Betontegel lichtgrijs 30x30
- Trap, gemetseld, gebakken klinkers, waalformaat
- Betonnen bak i.c.m. stadsgroen
- Opsluitband beton 10x15
- Inritband 90/50, uitgewassen Amsterdam nr 1
- Molgoot met 40x20 kolk 5.1, 2, e
- RVC Cilindrische paal
- Speelelementen onder Hemboog n.t.b.
- Verzwaren voor voertuigen

AANLEGGEN DOOR DERDEN

- Betontegel Decado pur DTI nero 48, 36 en 28x12, wildverband
- Betontegel 30x30
- Groen / Beplanting

GROEN

- Beplanting stadsgroen volgt
- Beplanting brettengroen volgt
- Groenvak (stadsgroen) helling in betonnen bak
- Heester
- Boom is boomkrans staal 1,20 x 1,20 m
- Bestaande boom
- Vervallen boom

VERLICHTING

- Overspanning met 21e eeuw armatuur > vervangen: bolarmatuur
- Pleinmast onder voorbehoud
- 10m Appolomast met Selux Urbi 150W > vervangen: standaard lage mast - Friso Kramer armatuur

Gemeente Amsterdam
Ruimte & Duurzaamheid

Sloterdijk Centrum

Product	**Kavel O**		
Variant	**DO - plankaart - 10,5 m expeditie**		
Status			
Opdracht		Datum	**15-09-2022**
Ontwerper		Revisie	
Tekenaar	5.1, 2, e	Schaal	**1:250**
Projectnr.		Formaat	**A0-1189X841**
Bestand	201201_Kavel O_BASISKAART.dgn		
Model	PLOT Plankaart		

© Gemeente Amsterdam Auteursrechten voorbehouden

Geplot door : NLCS-standaard Datum plot : 15-9-2022

PW documentnaam : G:\SDNW\Groen en Openbare Ruimte\Ontwikkeling en Realisatie\Ontwerp\23 Sloterdijk\Sloterdijk Centrum\O-Kavel\Maatvast ontwerp\07_bgn\201201_Kavel O_BASISKAART.dgn