Draaiboek advies grondwaardecommissie

Versie 8-May

DATUM	OMSCHRIJVING	WIE	BIJZONDERHEDEN	STATUS
DEADLINES				
week 22 (25-29 mei)				
27-May	draaiboek 18 juni voor gwc	(10)(2e)		af
28-May	Contact met twitterredactie Amsterdam.nl	(10)(2e)		
28-May	wanneer kan gwc nog reageren op persvragen?	(10)(2e)		af
28-May	Afronden draaiboek consultatieronde	(10)(2e)		af
28-May	akkoord op verzenden van brief aan erfpachters	(10)(2e)	doen we pas rond bestuurlijke reactie	af
28-May	url aanvragen www.amsterdam.nl/grondwaardeadvies	(10)(2e)		(10)(2e) eeft aanvraag gedaan, nog onbekend of het mag
29-May	briefing maken voor factsheet aan professionals	(10)(2e)		
29-May	wel of niet filmen?	(10)(2e)	wordt niet standaard gedaan, willen we wel graag	
29-May	plannen afspraak (10)(2e) en en (10)(2e) voor doorlopen draaiboek	(10)(2e)		af
29-May	huisstijlcheck op campagnestijl	(10)(2e)		
28-May	mogelijkheden artikel amsterdam.nl en banner op website	(10)(2e)	geen artikel door deadline, banner staat uit	
week 23 (1-5 juni)				
1-Jun	vraag aan wethouder: andere planning mogelijk? Dus 10.30 uur commissie?	(10)(2e)	8-9 BT -> 9-9.15 pauze -> 9.15-10.15 pers -> 10.15-10.30 pauze -> 10.30-11.30 commissie met half uur uitloop	
2-Jun	go/no go extra expertsessie op 16 juni	(10)(2e)	afstemmen met (10)(2e)	
3-Jun	locatie (collegezaal) regelen voor BT	(10)(2e)		
3-Jun	locatie regelen voor persgesprek (ook collegezaal?)	(10)(2e)		
3-Jun	kamertje voor vooraf en tussendoor voor gwc	(10)(2e)	ze willen ergens even rustig kunnen zitten en overleggen	
1-Jun	locatie regelen voor presentatie aan commissie	(10)(2e)	is boekmanzaal, maar liever cie-zaal. Daar zit cie apart. Contactpersoon (10)(2e)	
3-Jun	wie zitten er precies aan tafel bij BT?	(10)(2e)	afhankelijk van locatie. (10)(2e) en Leslie willen ook graag aanschuiven (verzoek GWC)	
3-Jun	hoe gaan we om met vragen van raadsleden na de 18de?	(10)(2e)	eventueel cie 24 juni gebruiken als bundeling	
3-Jun	kernboodschap over gwc	(10)(2e)	geldt als basis voor alles (website, tweet, telefooninstructie)	
3-Jun	algemene kernboodschap	(10)(2e)		
5-Jun	persuitnodiging maken	(10)(2e)	proces al noemen	
3-Jun	artikel vooraf	(10)(2e)	aankondiging gw-cie en proces	
5-Jun	artikel voor website maken ter introductie van het advies	(10)(2e)	gemeente blij, dan en dan meer duidelijkheid over vervolg en consequenties voor erfpachters	
5-Jun	vraag aan wethouder: wil hij als afsluiter iets zeggen over het niet aanschieten van leden van de gwc en het feit dat we 24 juni willen gebruiken om vragen te bundelen.	(10)(2e)		
3-Jun	voorbeeld-persbericht en raamwerk/sjabloon opsturen aan gwc	(10)(2e)	Eerste alinea, noot aan redactie over proces en contactpersonen, al invullen. kan aan de secretaris worden gestuurd: (10)(2e) @amsterdam.nl	
1-Jun	vakmedia aanleveren aan (10)(2e)			
3-Jun	perslijst maken	(10)(2e)	levert vakmedia aan	
2-Jun	koepelorganisatie accountants vragen om e-mailadressen			
2-Jun	koepelorganisatie hypotheekadviseurs vragen om e-mailadressen			
2-Jun	verzamelen e-mailadressen financiële adviseurs			
2-Jun	contact MVA om te vragen om e-mailadressen leden en medewerking interviews/filmpje			
5-Jun	team social media en mediawatch maken	(10)(2e)	(10)(2e) (10)(2e) (10)(2e)	
5-Jun	opzet factsheet af	(10)(2e)		
5-Jun	afstemmen teksten en factsheet met wethouder	(10)(2e)	kernboodschappen	
week 24 (8-12 juni)				
10-Jun	infographics af	(10)(2e)		
12-Jun	klaar zetten belangrijkste info op amsterdam.nl/erfpacht (incl infographics)	(10)(2e)		
12-Jun	klaar zetten intranet	(10)(2e)		
12-Jun	werkinstructie Erfpacht en Uitgifte			
12-Jun	factsheet af	(10)(2e)		
12-Jun	met facsheet en infographicsmailing versturen aan alle professionals van wie we adressen hebben			
12-Jun	database intermediairs staat	(10)(2e)		
	Rapport vormgeven, drukken, ISBN-nummer aanvragen etc	(10)(2e)	is aan gwc	
	Presentatie maken, check op communicatief karakter op laatste moment	(10)(2e)	is aan gwc	
	Rapport ook als digitaal bestand opmaken	(10)(2e)	is aan gwc	
12-Jun	veelgestelde vragen aanpassen	(10)(2e)		
12-Jun	14020 briefen	(10)(2e)		
week 25 (15-19 juni)				
15-Jun	Persuitnodiging versturen (ook aan vakmedia)	(10)(2e)		
16-Jun	mailing versturen aan professionals			
15-Jun	voorbereiden nieuwsbrief	(10)(2e)		
17-Jun	blauwe m&m's kopen	(10)(2e)		
15-Jun	pasjes regelen voor gwc	(10)(2e)		
18 juni Presentatie van het advies				
7.45 uur	klaarzetten apparatuur voor presentatie	(10)(2e) met (10)(2e)?		
	klaarzetten bakje m&m's op kamertje van gwc	(10)(2e)		
8.00	start presentatie gwc aan bt	gwc		
8.55	afronden gesprek en verplaatsen naar locatie voor pers	gwc olv (10)(2e)		
9-9.15	pauze voor gwc		gwc in eigen kamertje en BT kan nog half uur doorlopen om na te praten	
9-9.30	BT kan doorpraten zonder gwc			**alternatieve planning**
9.15	perspresentatie en -gesprek. (10)(2e) trapt af	gwc en (10)(2e)		9.30 commissiepresentatie
10.10	afronden gesprek	gwc olv (10)(2e)		11.00 persvragen
10.15-10.30	pauze			
10.25	klaarleggen prints van het rapport en/of de presentatie	(10)(2e)	pas in zicht leggen na de presentatie	
10.30	welkom door wethouder	wethouder	aangeven dat er geen politieke vragen kunnen worden gesteld, alleen inhoudelijk verduidelijkende	
10.35	start commissiepresentatie	gwc		
11.55	afronden	wethouder?	aangeven dat de leden van de gwc weg moeten en er dus geen vragen op de gang moeten worden gesteld	
voor 10.00	opsturen presentatie/rapport/persbericht aan (10)(2e) (10)(2e)	(10)(2e)		
10.00	plaatsen documenten op internet (nog niet publiceren)	(10)(2e)		
10.00	Gemeente stuurt tweet uit met aankondiging van de presentatie die avond (vanuit amsterdam.nl én erfpacht020)			
10.30	plaatsen link vanaf intranet (nog niet publiceren)			
na de presentatie				
12.00	verzamelen persvragen voor gwc	(10)(2e) en (10)(2e)		
16.00	opsturen persvragen aan (10)(2e)	en (10)(2e)		
direct na presentatie cie	live zetten website	(10)(2e)		
direct na presentatie cie	tweet met advies en processtappen (beide adressen)			
direct na presentatie cie	uitsturen nieuwsbrief			
direct na presentatie cie	persbericht versturen			
direct na presentatie cie	persbericht plaatsen op homepage amsterdam.nl met link naar erfpachtsite en advies	(10)(2e)		
12.30	Versturen advies, bedankje en wellicht zelfs wat er met de input van de partij is gedaan aan alle geraadpleegde partijen en personen.	(10)(2e)		
dagelijks	omgevingsanalyse	(10)(2e)	social media, media, blogs etc.	
19 juni vóór 12 uur	persvragen beantwoorden aan pers	(10)(2e)		
week 26 (22-26 juni)				
25-Jun	statistieken ophalen website www.amsterdam.nl/erfpacht	(10)(2e)	is het mogelijk de doorkliks te zien vanaf de homepage van amsterdam.nl?	
25-Jun	statistieken social media (10)(2e)			
25-Jun	rapport maken van (social) media watch			
start consultatie				

DRAAIBOEK ERFPACHT DECEMBER VS 3/11

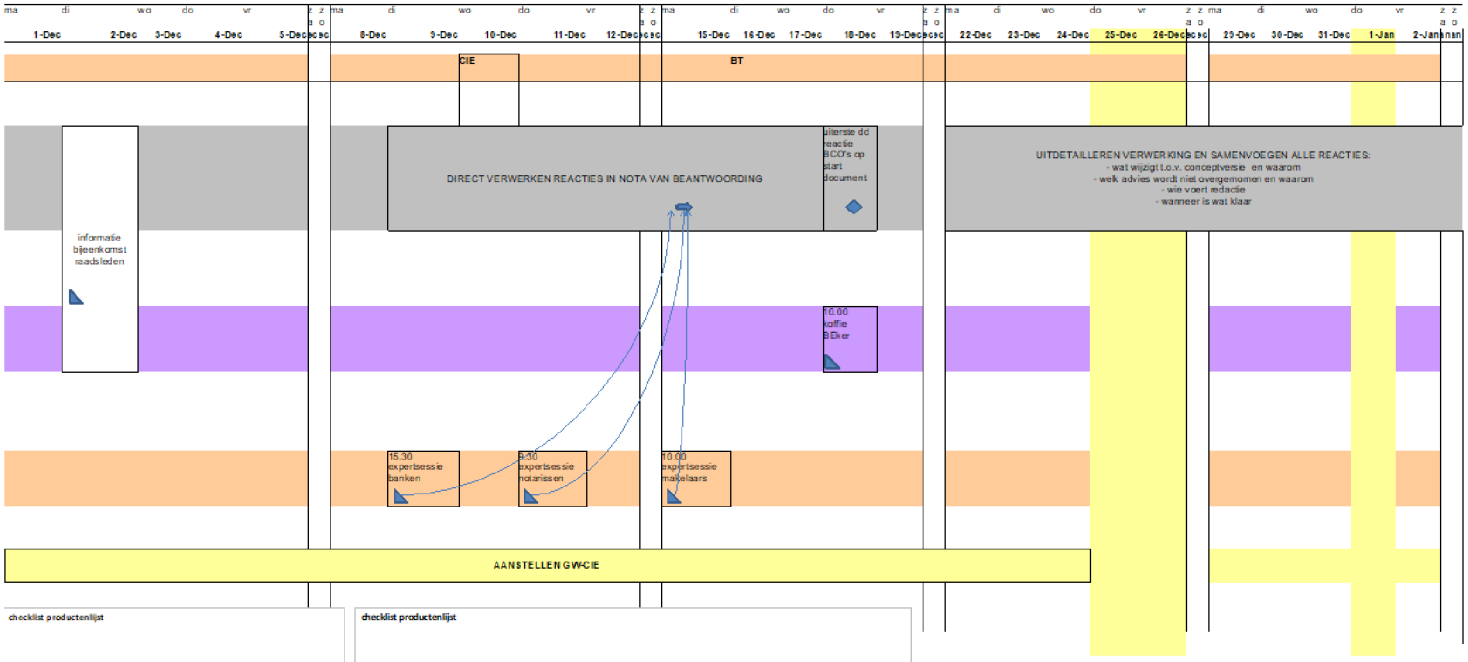

checklist productenlijst

checklist actielijst

- logistieke voorbereiding expertsessies

checklist productenlijst

checklist actielijst

- logistieke voorbereiding expertsessies

DRAAIBOEK EXPERTTAFELS

		WAT	besluit / actie / vergadering / besluit	WIE
	uitslag weekend			
3-Nov	map			
	overleg vd			
4-Nov	Burg			
		uitnodigingen expertessies maken		
5-Nov				Johanne /Sjoers
6-Nov				
7-Nov				
8-Nov				
9-Nov				
10-Nov				
11-Nov				
12-Nov				
13-Nov				
14-Nov				
15-Nov				
16-Nov				
17-Nov				
18-Nov				
19-Nov				
20-Nov				
21-Nov				
22-Nov				
23-Nov				

KLAAR