From: *'5.1,2,e " <5.1,2,e @amsterdam.nl>*
Sent: *Mon, 5 Oct 2020 17:38:14 +0200*
To: *'5.1,2,e " <5.1,2,e @amsterdam.nl>; '5.1,2,e " <5.1,2,e @amsterdam.nl>; '5.1,2,e " <5.1,2,e @amsterdam.nl>; "5.1,2,e " <5.1,2,e @amsterdam.nl>; "5.1,2,e " <5.1,2,e @amsterdam.nl>; "5.1,2,e " <5.1,2,e @amsterdam.nl>; "5.1,2,e " <5.1,2,e @amsterdam.nl>; "5.1,2,e " <5.1,2,e @amsterdam.nl>; "5.1,2,e " <5.1,2,e @amsterdam.nl>; "5.1,2,e " <5.1,2,e @amsterdam.nl>; "5.1,2,e " <5.1,2,e @amsterdam.nl>*
Cc: *"5.1,2,e " <5.1,2,e @amsterdam.nl>; '5.1,2,e " <5.1,2,e @amsterdam.nl>*
Subject: *RE: REMINDER: advies Postjesweg 7-H (legaliseren terras)*

We spreken er donderdag over op de integrale tafel. Als iemand geen link heeft en er wel bij wil zijn laat me even weten.

5.1,2,e

Van: 5.1,2,e <5.1,2,e @amsterdam.nl>
Verzonden: maandag 5 oktober 2020 15:02
Aan: 5.1,2,e <5.1,2,e @amsterdam.nl>; 5.1,2,e <5.1,2,e @amsterdam.nl>; 5.1,2,e <5.1,2,e @amsterdam.nl>; 5.1,2,e <5.1,2,e @amsterdam.nl>; 5.1,2,e <5.1,2,e @amsterdam.nl>; 5.1,2,e <5.1,2,e @amsterdam.nl>; 5.1,2,e <5.1,2,e @amsterdam.nl>; 5.1,2,e <5.1,2,e @amsterdam.nl>; 5.1,2,e <5.1,2,e @amsterdam.nl>; 5.1,2,e <5.1,2,e @amsterdam.nl>; 5.1,2,e <5.1,2,e @amsterdam.nl>
CC: 5.1,2,e <5.1,2,e @amsterdam.nl>; 5.1,2,e <5.1,2,e @amsterdam.nl>; 5.1,2,e <5.1,2,e @amsterdam.nl>
Onderwerp: RE: REMINDER: advies Postjesweg 7-H (legaliseren terras)

Beste allen,

Ik herken mij in de grote zorg die 5.1,2,e uitspreekt. Vertrekpunt is altijd geweest dat de ondernemer dit terras kan voeren, helaas is dit om mij onbekende reden in het bestemmingsplan 2018 gewijzigd en het terras er uit gefietst.

Dat er nu via de mail een adviesronde wordt gedaan is misschien praktisch, maar doet geen recht aan deze casus. Ik wil graag dat dit besproken wordt op de integrale advies tafel en er en gedegen besluit wordt voorgelegd aan de portefeuillehouder. Ik neem aan dat de 'beslistermijn' waar 5.1,2,e op doelt, een interne termijn is en geen fatale termijn?

Me vriendelijke groet,

5.1,2,e

Gebiedsmanager 5.1,2,e
Stadsdeel West

Gemeente Amsterdam

T 5.1,2,e
5.1,2,e @amsterdam.nl

Bezoekadres: Bos en Lommerplein 250, Amsterdam
Postadres: Postbus 57239, 1040 BC Amsterdam

Op dit bericht is een proclaimer van toepassing:
www.amsterdam.nl/proclaimer

Van: 5.1,2,e <5.1,2,e @amsterdam.nl>
Verzonden: maandag 5 oktober 2020 12:21

Aan: 5.1,2,e <5.1,2,e @amsterdam.nl>; 5.1,2,e <5.1,2,e @amsterdam.nl>; 5.1,2,e <5.1,2,e @amsterdam.nl>; 5.1,2,e <5.1,2,e @amsterdam.nl>; 5.1,2,e <5.1,2,e @amsterdam.nl>; 5.1,2,e <5.1,2,e @amsterdam.nl>; 5.1,2,e <5.1,2,e @amsterdam.nl>; 5.1,2,e <5.1,2,e @amsterdam.nl>
CC: 5.1,2,e <5.1,2,e @amsterdam.nl>
Onderwerp: RE: REMINDER: advies Postjesweg 7-H (legaliseren terras)
Urgentie: Hoog

Beste allemaal, ik schrik me naar nu ik dit lees. Als de ondernemer niet kan beschikken over het "eilandterras" zal dat echt voor hen de doodsteek zijn. Misschien kent niet iedereen dit hele dossier, maar geloof me, de ondernemers hebben een hele strijd moeten voeren om hier uiteindelijk te settelen. De buurt is blij met hun komst en het stadsdeel ook, dit pand heeft jaren leeg gestaan.
Ik ben na mijn advies aan 5.1,2,e op 11-8-2020 niet verder betrokken bij dit verhaal. Dit schreef ik aan 5.1,2,e

Tot halverwege 2012 zat hier Con-Fusion en zij hadden ook het terras op het pleintje, de terrasstippen zaten er nog. De zaak heeft dus heel lang leeg gestaan , maar dat is een te lang verhaal om te vertellen. 12-12-2019 is de café Goldmund open gegaan en zij hebben ook eind 2019 de terrasvergunning ontvangen. 5.1,2,e *en ik hebben inderdaad naar het terras gekeken (samen met wijkagent* 5.1,2,e 5.1,2,e *), maar niemand heeft ooit bedacht het bestemmingsplan-technisch niet op orde was.*

Ik vind het erg sneu voor de ondernemers na alle tegenspoed die ze al hebben moeten ondergaan. Het is echt een drama, vlak na de opening brak Corona uit en nu hebben ze weer met dit te maken.
Er is op en af wat overlast van zwervers op het bruggenhoofd. Ik weet dat de ondernemers er alles aan zullen doen om het terras en ruim daarom heen schoon, groen, heel en veilig te houden. Een goed onderhouden terras maakt het voor zwervers ook minder aantrekkelijk om op het bruggenhoofd te vertoeven. 5.1,2,e *en* 5.1,2,e *van Goldmund hebben ook uitstekende contacten opgebouwd met de buren, ik heb alle vertrouwen in hun ondernemerschap.*

Ik snap wel dat ik in mijn eentje de dienst niet kan uitmaken, ik heb mijn manager 5.1,2,e er nog niet over gesproken. Maar graag aandacht van mijn standpunt en even samen kijken wat de beste manier is om hiermee verder te gaan.

Met vriendelijke groet,
5.1,2,e
Gebiedsmakelaar winkelgebied 5.1,2,e en 5.1,2,e 5.1,2,e
Gemeente Amsterdam
M 5.1,2,e
5.1,2,e @amsterdam.nl
Bos en Lommerplein 250, 1055 EK Amsterdam
Werkdagen: ma, di, do en vr
Volg mij op Twitter
of op Facebook

Van: 5.1,2,e <5.1,2,e @amsterdam.nl>
Verzonden: maandag 5 oktober 2020 11:22
Aan: 5.1,2,e <5.1,2,e @amsterdam.nl>; 5.1,2,e <5.1,2,e @amsterdam.nl>; 5.1,2,e <5.1,2,e @amsterdam.nl>; 5.1,2,e <5.1,2,e @amsterdam.nl>; 5.1,2,e <5.1,2,e @amsterdam.nl>; 5.1,2,e 5.1,2,e <5.1,2,e @amsterdam.nl>; 5.1,2,e <5.1,2,e @amsterdam.nl>
CC: 5.1,2,e <5.1,2,e @amsterdam.nl>
Onderwerp: RE: REMINDER: advies Postjesweg 7-H (legaliseren terras)

Dag 5.1,2,e

EZ volgt het advies van 5.1.2.e bij deze aanvraag, en dus negatief over de aanvraag, zeker over het eilandterras.
Als advies wil ik ook wel meegeven dat de aanvrager, samen met de gebiedsbeheerder en eventueel de gebiedsmakelaar naar een andere mogelijkheid kijkt voor een (klein) terras direct naast de gevel.

Met vriendelijke groet,

5.1.2.e
Gemeente Amsterdam
Stadsdeel West
Gebiedspool-Economie

Van: 5.1.2.e <5.1.2.e @amsterdam.nl>
Verzonden: maandag 5 oktober 2020 10:31
Aan: 5.1.2.e <5.1.2.e @amsterdam.nl>; 5.1.2.e <5.1.2.e @amsterdam.nl>; 5.1.2.e <5.1.2.e @amsterdam.nl>; 5.1.2.e <5.1.2.e @amsterdam.nl>; 5.1.2.e <5.1.2.e @amsterdam.nl>; 5.1.2.e 5.1.2.e <5.1.2.e @amsterdam.nl>; 5.1.2.e <5.1.2.e @amsterdam.nl>
Onderwerp: REMINDER: advies Postjesweg 7-H (legaliseren terras)

Dag collega's,

Denken jullie nog aan onderstaand verzoek om advies? De beslistermijn verstrijkt vandaag.

Groet,
5.1.2.e

Van: 5.1.2.e
Verzonden: donderdag 10 september 2020 12:18
Aan: 5.1.2.e <5.1.2.e @amsterdam.nl>; 5.1.2.e <5.1.2.e @amsterdam.nl>; Parkeernormen.VOR 5.1.2.e @amsterdam.nl>; 5.1.2.e <5.1.2.e @amsterdam.nl>; 5.1.2.e <5.1.2.e @amsterdam.nl>; 5.1.2.e <5.1.2.e @amsterdam.nl>; 5.1.2.e <5.1.2.e @amsterdam.nl>; 5.1.2.e <5.1.2.e @amsterdam.nl>; 5.1.2.e <5.1.2.e @amsterdam.nl>; 5.1.2.e <5.1.2.e @amsterdam.nl>; '5.1.2.e @brandweeraa.nl' <5.1.2.e @brandweeraa.nl>
Onderwerp: advies Postjesweg 7-H (legaliseren terras)

Beste collega's,

Graag zou ik advies van jullie ontvangen over het onderstaande project.

Ik wil het onderwerp agenderen voor de integrale adviestafel van 24 september. Als een advies voor die tijd niet lukt, dan hoor ik dat graag zodat we ter voorbereiding op de integrale adviestafel wel e.e.a. kunnen afstemmen.

Locatie: Postjesweg 7-H
Onderwerp: legaliseren terras

Het betreft een onverwarmd, onoverdekt terras, bestaand uit twee delen; één deel direct aan de horecagelegenheid, één deel als eilandterras op het plein tegenover de horecagelegenheid. Er wordt terrasmeubilair geplaatst, waaronder tafels, stoelen, parasols en terrasschotten.

Groet,
5.1.2.e (RO medewerker)

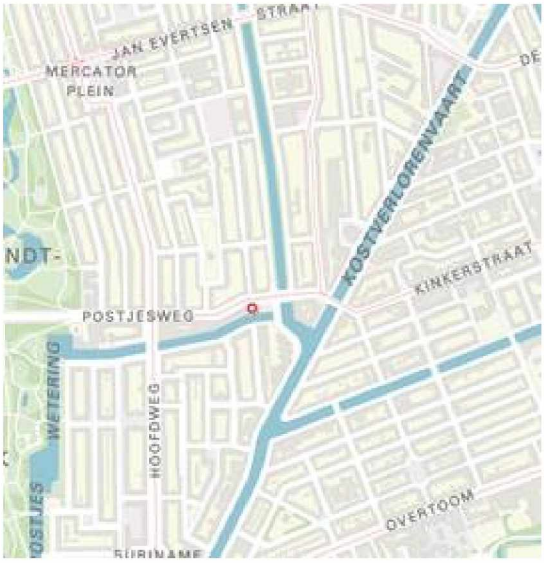





Enkelbestemming
Gemengd - 1

Functieaanduiding
horeca van categorie 4

Enkelbestemming
Groen

Enkelbestemming
Verkeer - 2









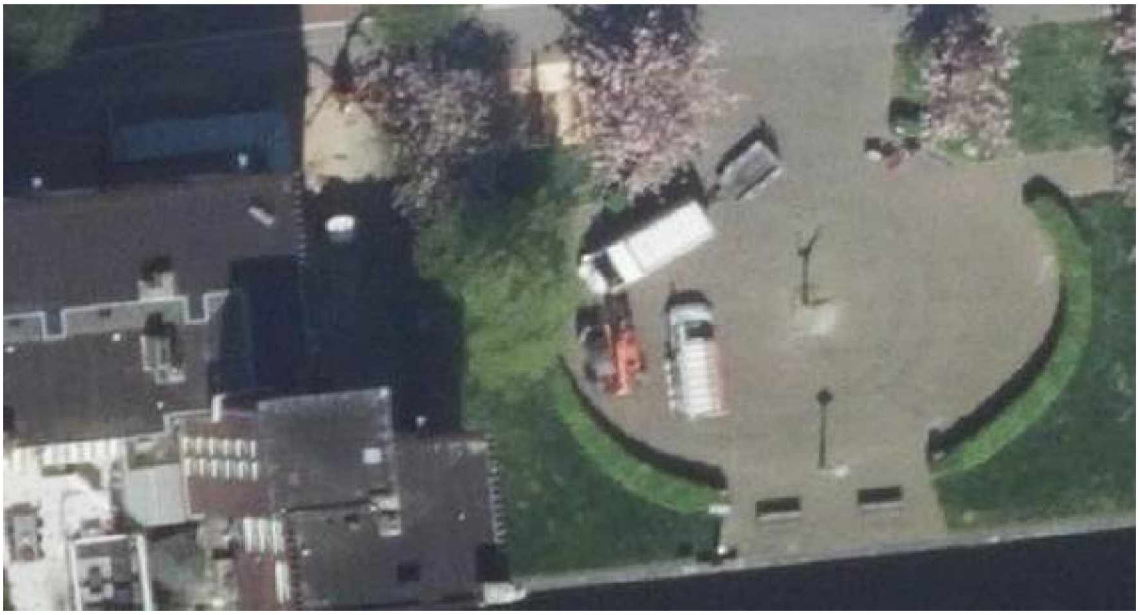

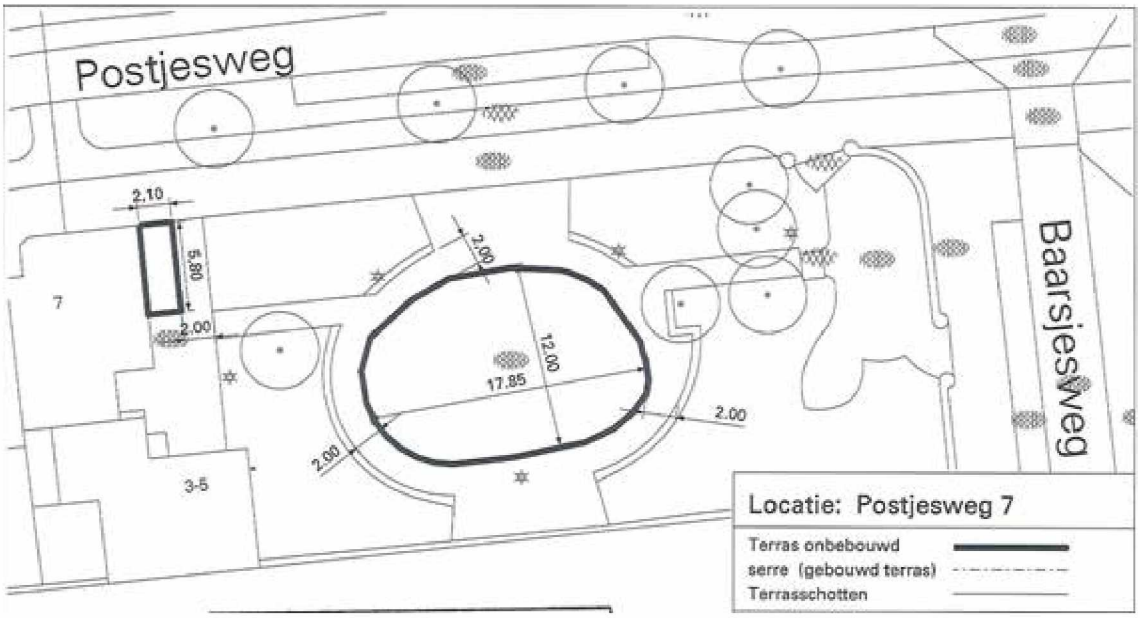
Postjesweg
Baarsjesweg
2.10
5.80
2.00
7
2.00
12.00
17.85
2.00
2.00
3-5
Locatie: Postjesweg 7
Terras onbebouwd
serre (gebouwd terras)
Terrasschotten

Postjesweg — Postjesweg — Postjesweg — Postjesweg

A = Doorgang
B = Terras

