20

Van: Ben van Huijgevoort (senior) <ben@decomamsterdam.eu>
Verzonden: woensdag, 23 december 2020 11:17
Aan: Portoffice <Portoffice@portofamsterdam.com>; Managers Operatie <managers_operatie@portofamsterdam.com>; Klinkers, Allard <Allard.Klinkers@portofamsterdam.com>
CC: Rowald Elting <R.elting@koole.eu>; Michel Brouwer <M.Brouwer@koole.eu>
Onderwerp: RE: WH KMR

Beste mevrouw Waterdrinker,

Ik vindt de zin *"Helaas zijn wij pas in de gelegenheid om afmeerverbodsborden te plaatsen op maandag ochtend 28 december. Helaas zit de kerstperioden en het weekend tussen uw verzoek en de daadwerkelijke verplaatsing van de barge."* enigszins ongepast.
Mijns inziens staat u niets in de weg om de borden vandaag of morgen reeds te plaatsen.

Uw verzoek om de operatie uit te stellen tot dinsdag ochtend 29 december, leggen wij dan ook naast ons neer.

Met vriendelijke groet,

B. van Huijgevoort

DECOM

DECOM Amsterdam bv
Vijfhuizerdijk 110
2141 BD Vijfhuizen
The Netherlands

M : +31 (0) 6 140 100 84
T : +31 (0) 23 558 19 37
ben@decomamsterdam.eu
www.koole.eu

Van: Portoffice <Portoffice@portofamsterdam.com>
Verzonden: woensdag 23 december 2020 9:58
Aan: Ben van Huijgevoort (senior) <ben@decomamsterdam.eu>; Portoffice <Portoffice@portofamsterdam.com>; Managers Operatie <managers_operatie@portofamsterdam.com>; Klinkers, Allard <Allard.Klinkers@portofamsterdam.com>
CC: Rowald Elting <R.elting@koole.eu>; Michel Brouwer <M.Brouwer@koole.eu>
Onderwerp: RE: WH KMR

Beste heer Huijgevoort,

U heeft voor genoemde operatie inderdaad geen vergunningen en/of ontheffingen nodig.

Helaas zijn wij pas in de gelegenheid om afmeerverbodsborden te plaatsen op maandag ochtend 28 december.
Helaas zit de kerstperioden en het weekend tussen uw verzoek en de daadwerkelijke verplaatsing van de barge.
Hierdoor is het niet mogelijk om de 28te om 08.00 de barge te verhalen.

Ik verzoek u de operatie uit te stellen tot dinsdag ochtend 29 december.

Met vriendelijke groet,

[redacted]

Port of Amsterdam

[redacted]
Port Office

Havenbedrijf Amsterdam NV
Divisie Havenmeester | Portoffice
T: +31 (0)20 52 34 600 optie 2
E: portoffice@portofamsterdam.com

Capriweg 32 | 1044 AL Amsterdam
Postbus 19406 | 1000 GK Amsterdam
Nederland
www.portofamsterdam.com

Van: [redacted] (senior) <[redacted]@decomamsterdam.eu>
Verzonden: woensdag, 23 december 2020 09:02
Aan: Portoffice <Portoffice@portofamsterdam.com>; Managers Operatie <managers_operatie@portofamsterdam.com>; [redacted]
CC: [redacted]
Onderwerp: RE: WH KMR

Beste mevrouw [redacted],

Heel jammer om te horen dat wij de Barge morgen niet kunnen verplaatsen.
Het personeel van de Barge had volgende week vrij willen nemen, dat is nu helaas niet mogelijk.

De planning verschuiven wij naar maandag 28 december van 08:00 uur t/m 09:30 uur.
Het verplaatsen wordt uitgevoerd door Bos sleepdiensten **binnen** de Westhaven Koole Manoeuvreerruimte hier worden geen ankers gebruikt o.i.d.

Voor zover mij bekend hebben wij geen ontheffingen en/of vergunningen nodig om binnen ons eigen water bewegingen uit te voeren, wij zijn zo beleefd om dit te melden bij Port of Amsterdam (ditmaal met het verzoek om de wachtplekken gedurende 1½ uur vrij te houden).

Met vriendelijke groet,

[redacted]

DECOM Amsterdam bv
Vijfhuizerdijk 110
2141 BD Vijfhuizen
The Netherlands

M : +31 (0) 6 140 100 84
T : +31 (0) 23 558 19 37
ben@decomamsterdam.eu
www.koole.eu

Van: Portoffice <Portoffice@portofamsterdam.com>
Verzonden: woensdag 23 december 2020 8:39
Aan: [redacted] (senior) <[redacted]@decomamsterdam.eu>; Portoffice <Portoffice@portofamsterdam.com>; Managers Operatie <managers_operatie@portofamsterdam.com>; [redacted]
CC: [redacted]
Onderwerp: RE: WH KMR

Beste heer [redacted],

We hebben uw e-mail van vanochtend in goede orde ontvangen. Helaas kunnen wij niet realiseren dat de wachtplekken vrij zijn op zo'n korte termijn. Wij verzoeken u deze aanvraag minimaal 3 werkdagen van te voren in te dienen om het een en ander te realiseren.

Graag ontvangen wij van u een alternatieve planning. Daarbij wil ik wel de aantekening maken dat gedurende de kersdagen het niet mogelijk is afmeerverbodsborden te plaatsen op de wachtsteigers in de ADM haven daar onze afdeling beheer gesloten is.

Tevens ontvangen wij graag een uitgebreider plan voor het verplaatsen van de barge . Wie gaat deze verplaatsen, gaat u gebruik maken van ankers voor het verplaatsen etc. Het kan namelijk zo zijn dat u nog andere ontheffingen en/of vergunningen dient aan te vragen voor het verplaatsen van de barge.

Met vriendelijke groet,

[redacted]

Port of Amsterdam

[redacted]
Port Office

Havenbedrijf Amsterdam NV
Divisie Havenmeester | Portoffice
T: +31 (0)20 52 34 600 optie 2
E: portoffice@portofamsterdam.com

Capriweg 32 | 1044 AL Amsterdam
Postbus 19406 | 1000 GK Amsterdam
Nederland
www.portofamsterdam.com

Van: Ben van Huijgevoort (senior) <ben@decomamsterdam.eu>
Verzonden: woensdag, 23 december 2020 07:47
Aan: Portoffice <Portoffice@portofamsterdam.com>
CC: Rowald Elting <R.elting@koole.eu>; Michel Brouwer <M.Brouwer@koole.eu>
Onderwerp: FW: WH KMR

Goedemorgen,

Het verplaatsen van onze Barge K9127 kan vandaag niet plaatsvinden.
We gaan deze activiteit verplaatsen naar donderdag 24 December 08:00 uur tot circa 09:30 uur.
De Barge ligt nu op WH KPN en zal verplaatst worden naar WH KPZ
Voor het weghalen van de Barge op WH KPN zullen de ligplaatsen WH TA1 t/m WH TA3 tijdelijk leeg moeten zijn (08:00 t/m 09:30).

Met vriendelijke groet,

DECOM Amsterdam bv
Vijfhuizerdijk 110
2141 BD Vijfhuizen
The Netherlands

M : +31 (0) 6 140 100 84
T : +31 (0) 23 558 19 37
ben@decomamsterdam.eu
www.koole.eu

Van: Ben van Huijgevoort (senior)
Verzonden: dinsdag 22 december 2020 15:22
Aan: Portoffice <Portoffice@portofamsterdam.com>
Onderwerp: WH KMR

Goedemiddag,


Santorinweg
Sicilieweg

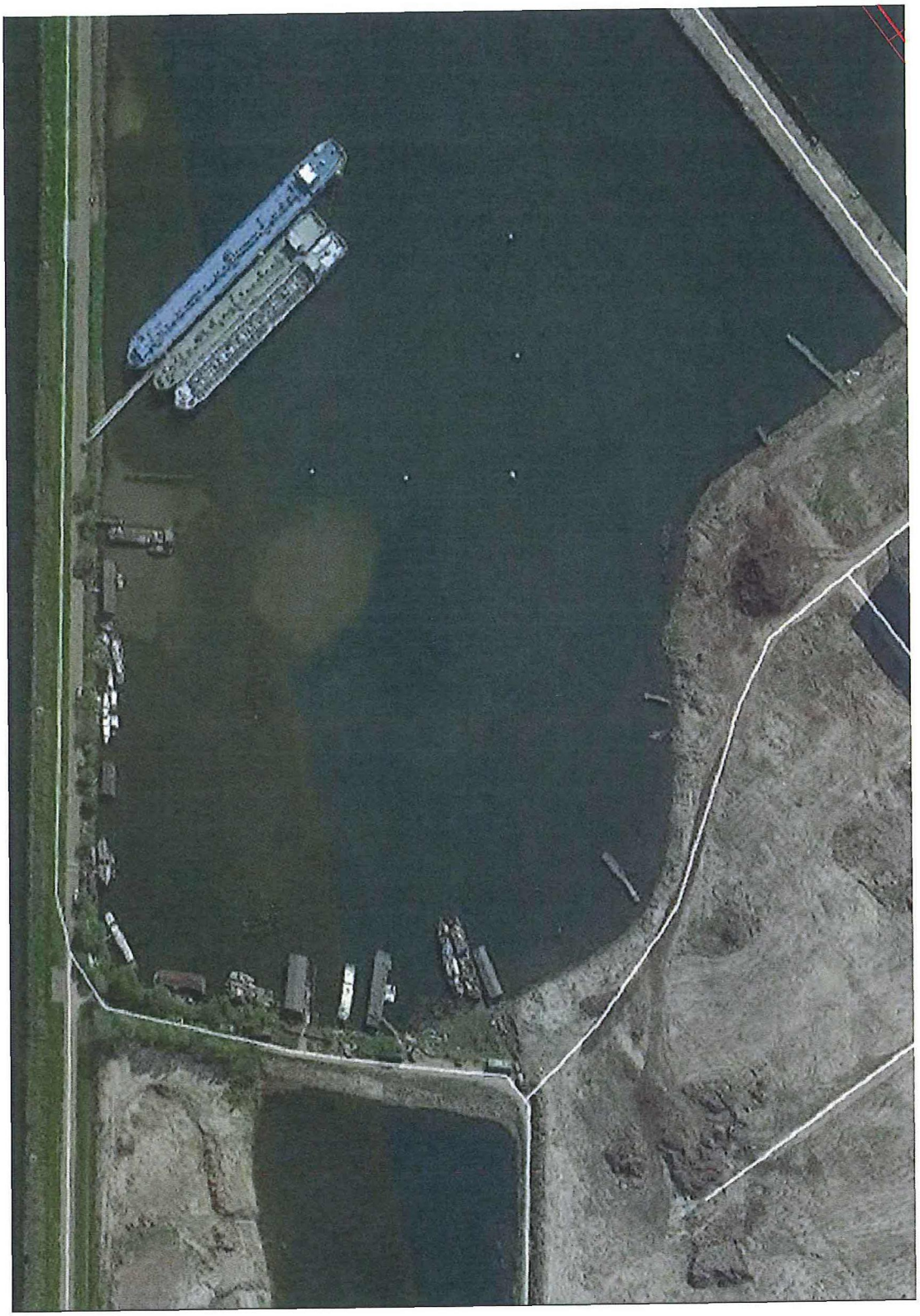


Capriweg
© 2018 Google
KOOLE

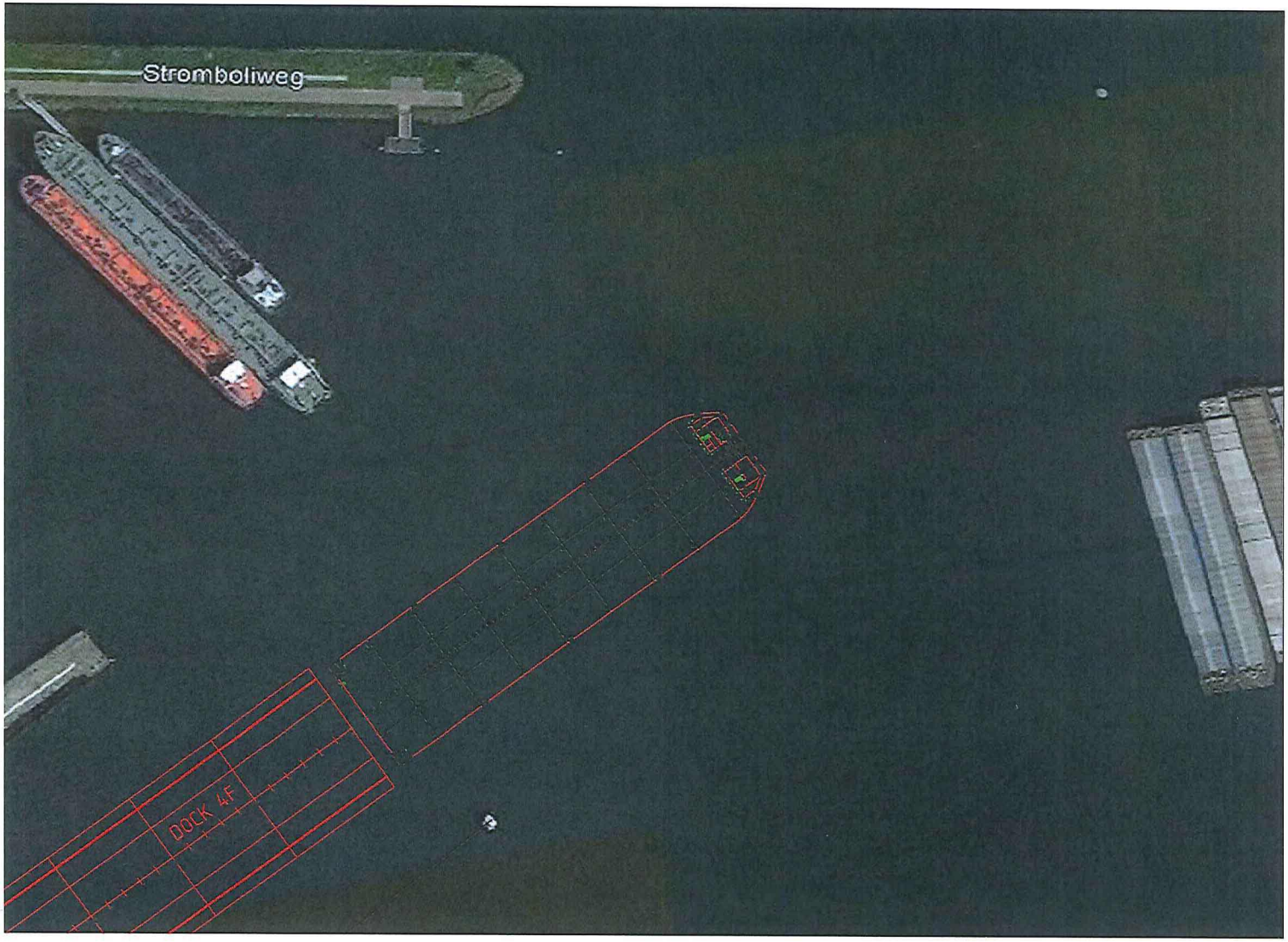
Stromboliweg
DOCK 4F

Morgenvroeg zullen er een aantal bewegingen plaatsvinden in de WH KMR.

De ligplaatsen zullen hier geen hinder van ondervinden.

Met vriendelijke groet,

[redacted]
DECOM Amsterdam

Outlook voor iOS downloaden

Op berichtgeving en correspondentie van Havenbedrijf Amsterdam N.V. is een disclaimer van toepassing. Lees hier de volledige tekst van de e-mail disclaimer.

On notices and correspondence of Port of Amsterdam, a disclaimer applies. You can read the full e-mail disclaimer here.
Op berichtgeving en correspondentie van Havenbedrijf Amsterdam N.V. is een disclaimer van toepassing. Lees hier de volledige tekst van de e-mail disclaimer.

On notices and correspondence of Port of Amsterdam, a disclaimer applies. You can read the full e-mail disclaimer here.
Op berichtgeving en correspondentie van Havenbedrijf Amsterdam N.V. is een disclaimer van toepassing. Lees hier de volledige tekst van de e-mail disclaimer.

On notices and correspondence of Port of Amsterdam, a disclaimer applies. You can read the full e-mail disclaimer here.