Gemeente Amsterdam

Constateringsrapport Inspectie Horeca Flexactie (8389)

Datum constatering	:	22 september 2017
Tijdstip	:	22:03
Inspecteur	:	Jan van Gog / M. Bidjai
Soort dienst	:	Weekend
Betrokken stadsdeel	:	Centrum
Aanleiding	:	Klacht (MORA)
Eventueel MORA nummer	:	1268214
Betrokken Horecazaak	:	La Zoccola del Pacioccone
Adres	:	Nieuwe Nieuwstraat 22
Gesproken met	:	Medewerker
Naam	:	
Geboortedatum	:	22-6-1989
Soort overtreding	:	Terras - Uitwaaiering | Vergunning - Exploitatie in strijd met vergunning | Vergunning - Leidinggevende niet aanwezig
Eventuele reactie klager	:	Terras circa 6 tafels . Er mag er maar 1
Toelichting:	:	Er staan 5 tafels met stoelen meer dan vergund. Ze hebben vergunning voor 1. De tafels en stoelen staan deels aan de overkant van de straat.

Verklaring betrokkene (medewerker)

Voor- en achternaam	
ID gegevens	22-06-1989

De medewerker verklaarde dat de baas had gezegd dat vanwege de warmte de tafels en stoelen nu buiten mogen staan. Tevens verklaarde hij dat er geen leidinggevende aan wezig is.

Vraag	Ja	Nee
Is bestuursrechterlijke cautie aangezegd?	x	

Aanvullende informatie (foto's)

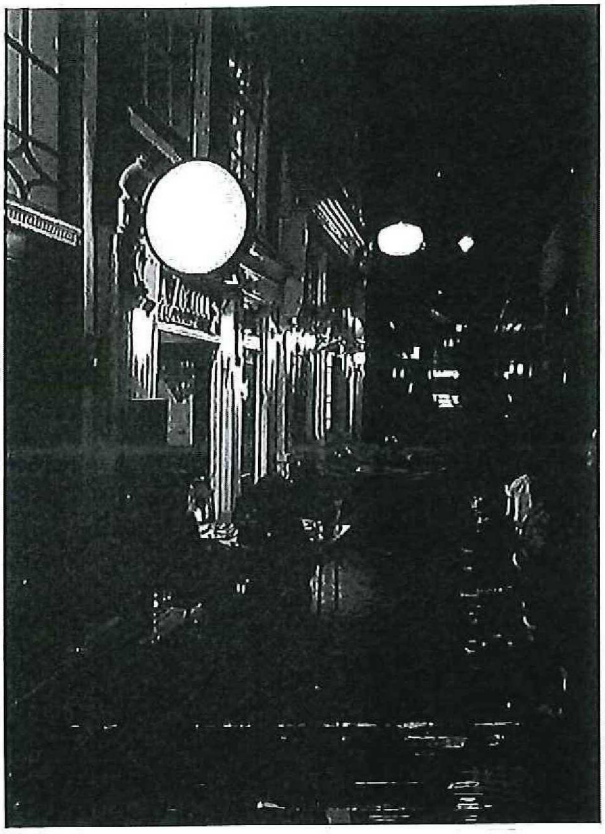

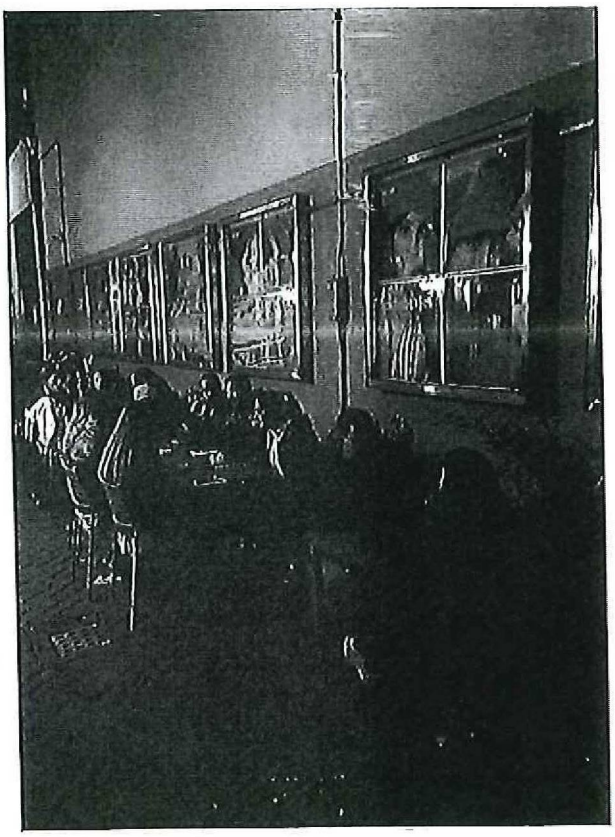

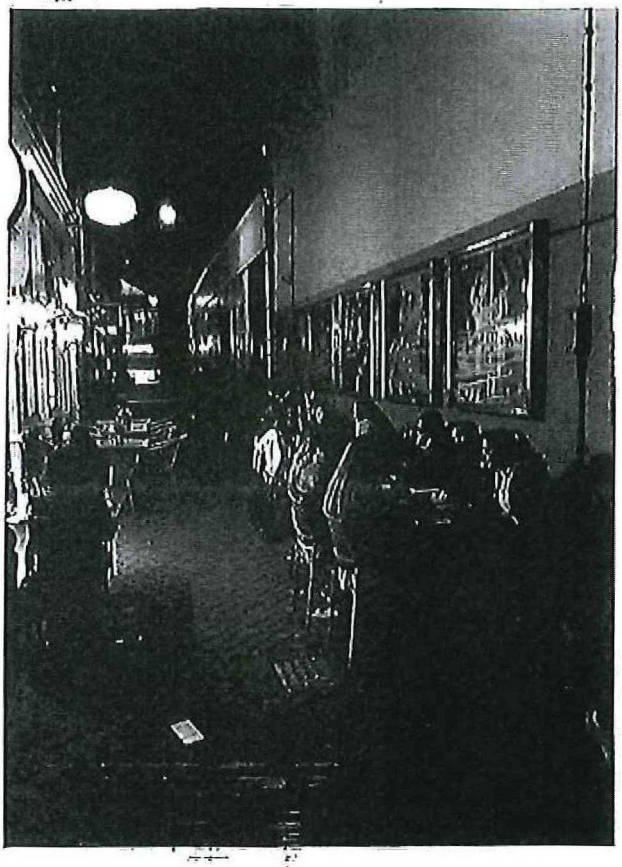

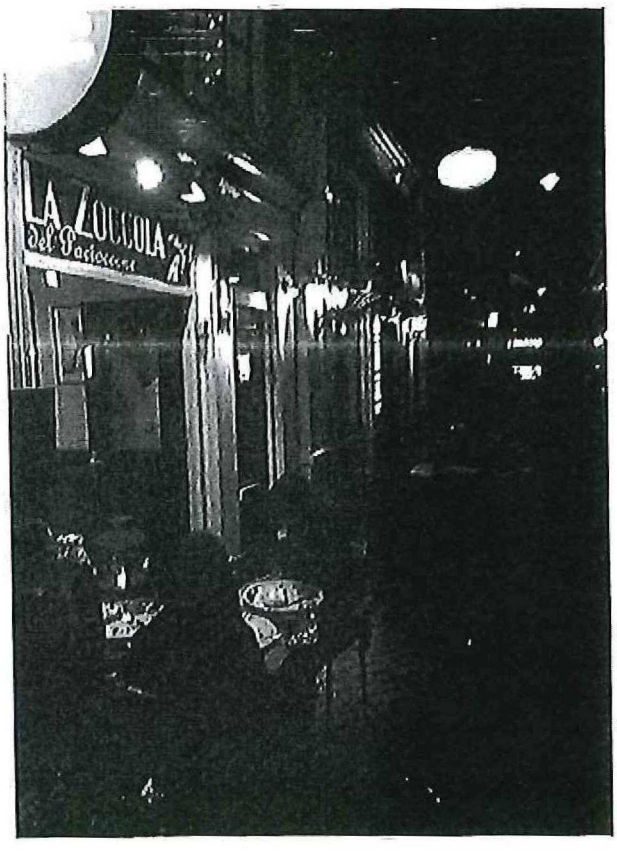
LA ZOCCOLA
del Pacioccone

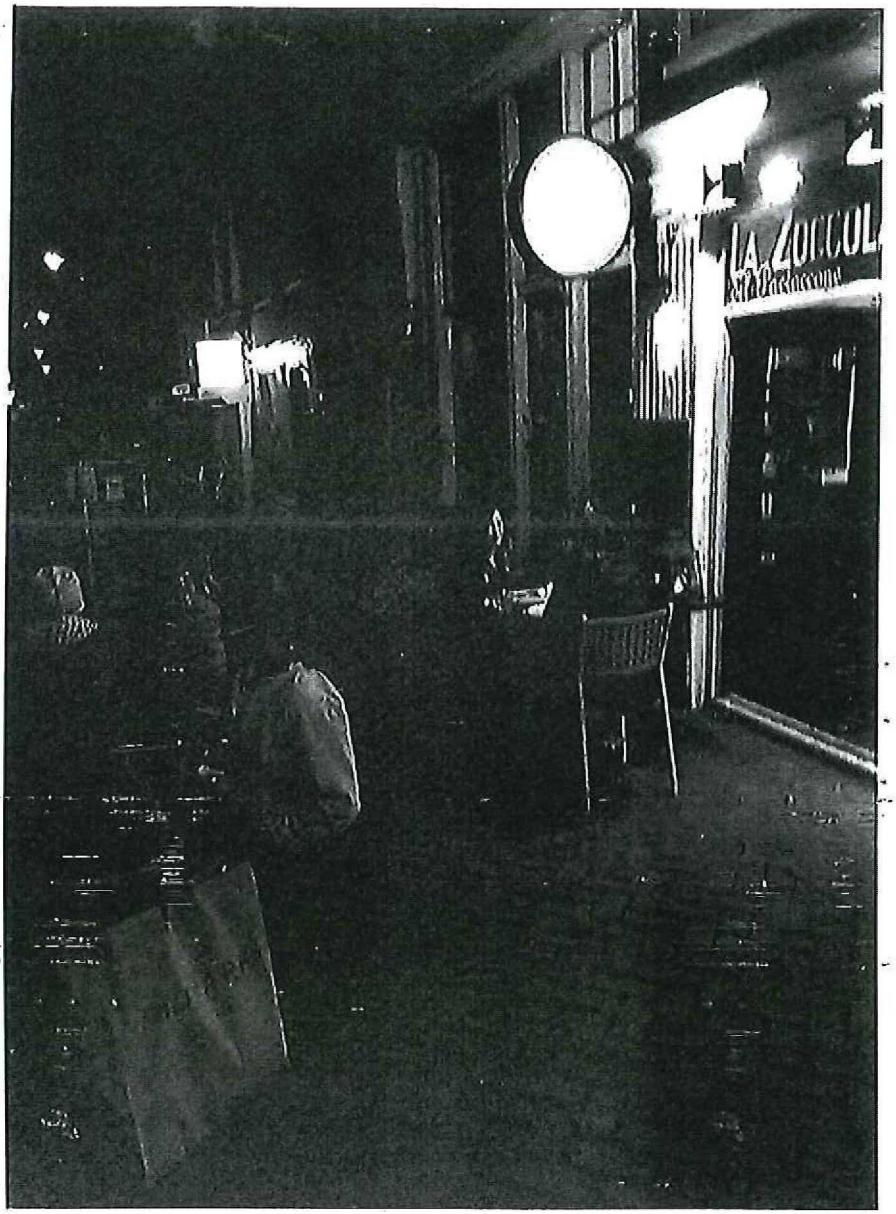

Ambtshalve opgemaakt te Amsterdam op 25 september 2017

1e inspecteur: Jan van Gog

2e inspecteur: M. Bidjai