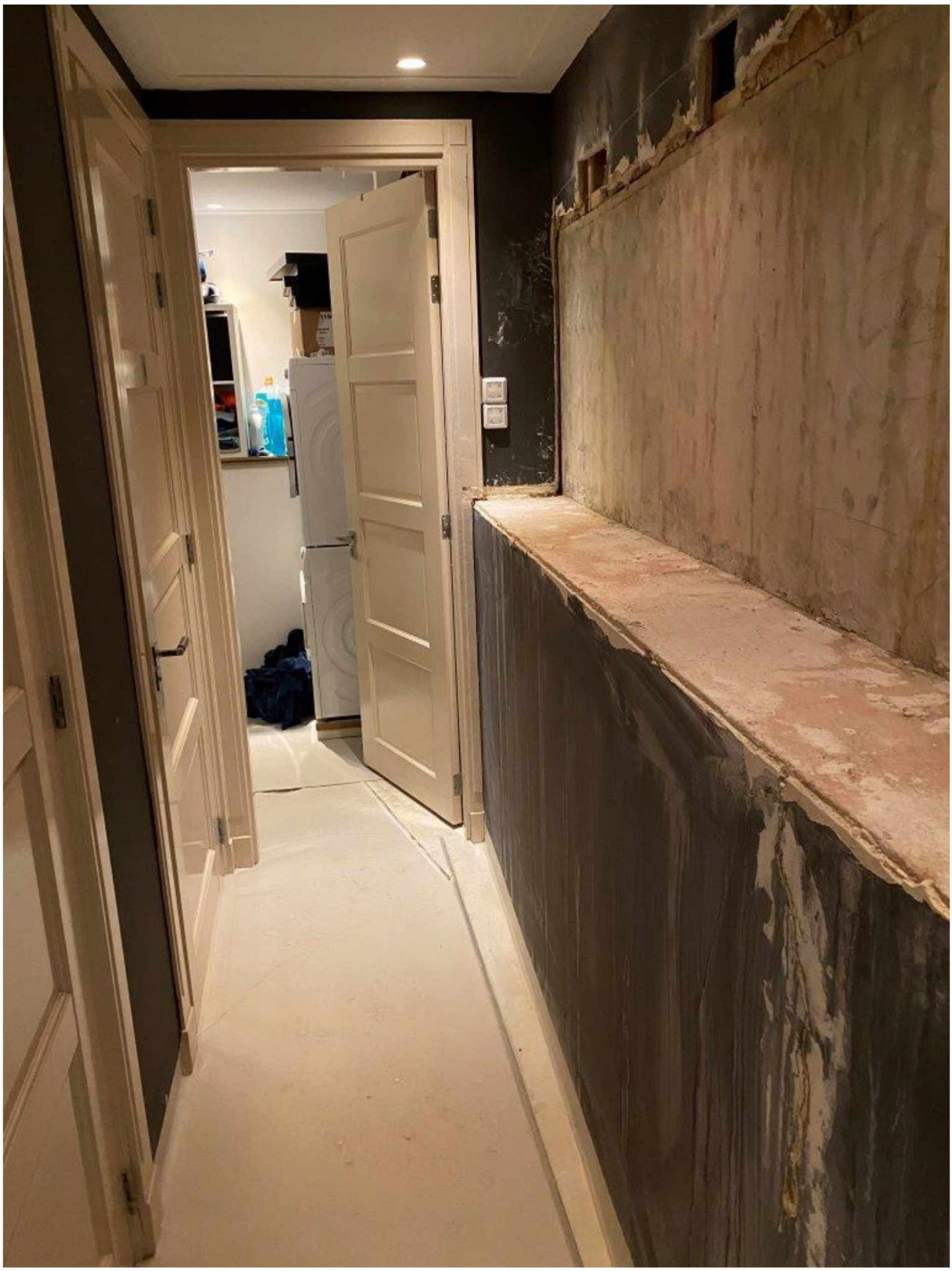

Foto 1. Aanzicht waterschade afwerking rechter bouwmuur Koninginneweg 5.1.2.e



Foto 2. Aanzicht waterschade afwerking rechter bouwmuur Koninginneweg 5.1,2,e deel van de voorzetwanden is hier al verwijderd)



Foto 3. Pvc-vloer komt los Koninginneweg 5.1.2.e



Foto 4. Pvc-vloer deels verwijderd ter plaatse van toestellen van 5.1,2,e Koninginneweg 5.1,2,e

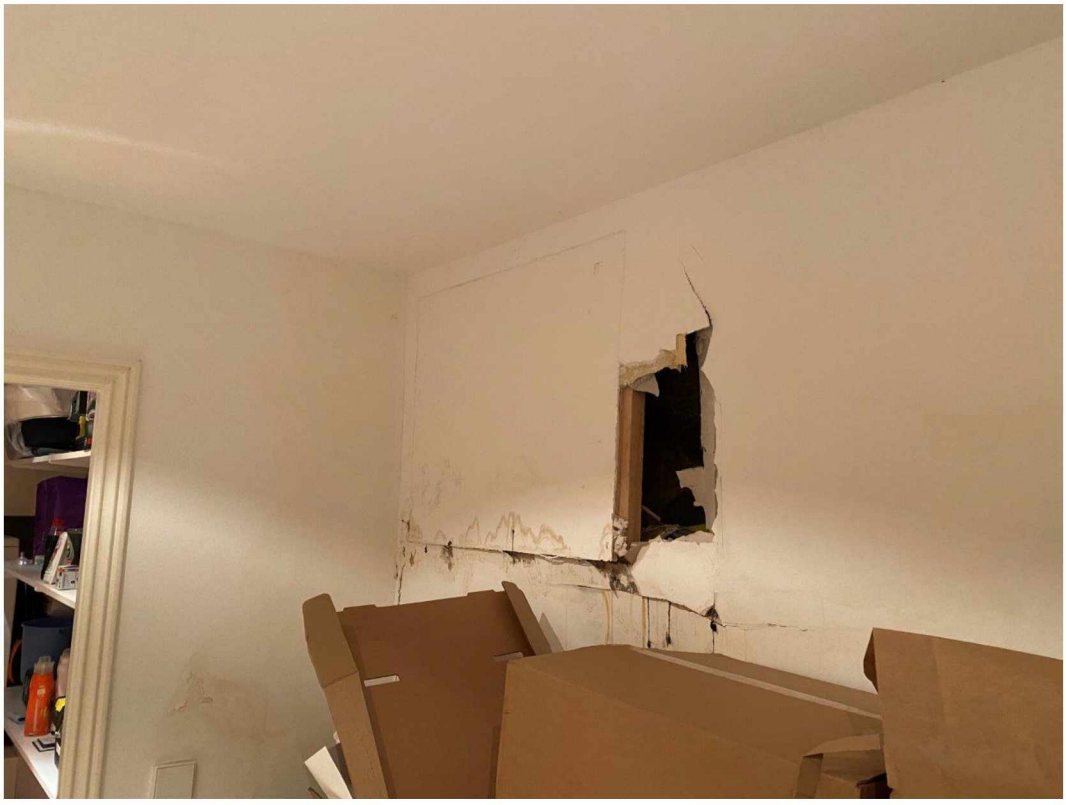

Foto 5. Waterschade voorzetwand in souterrain Koninginneweg 5.1,2,e

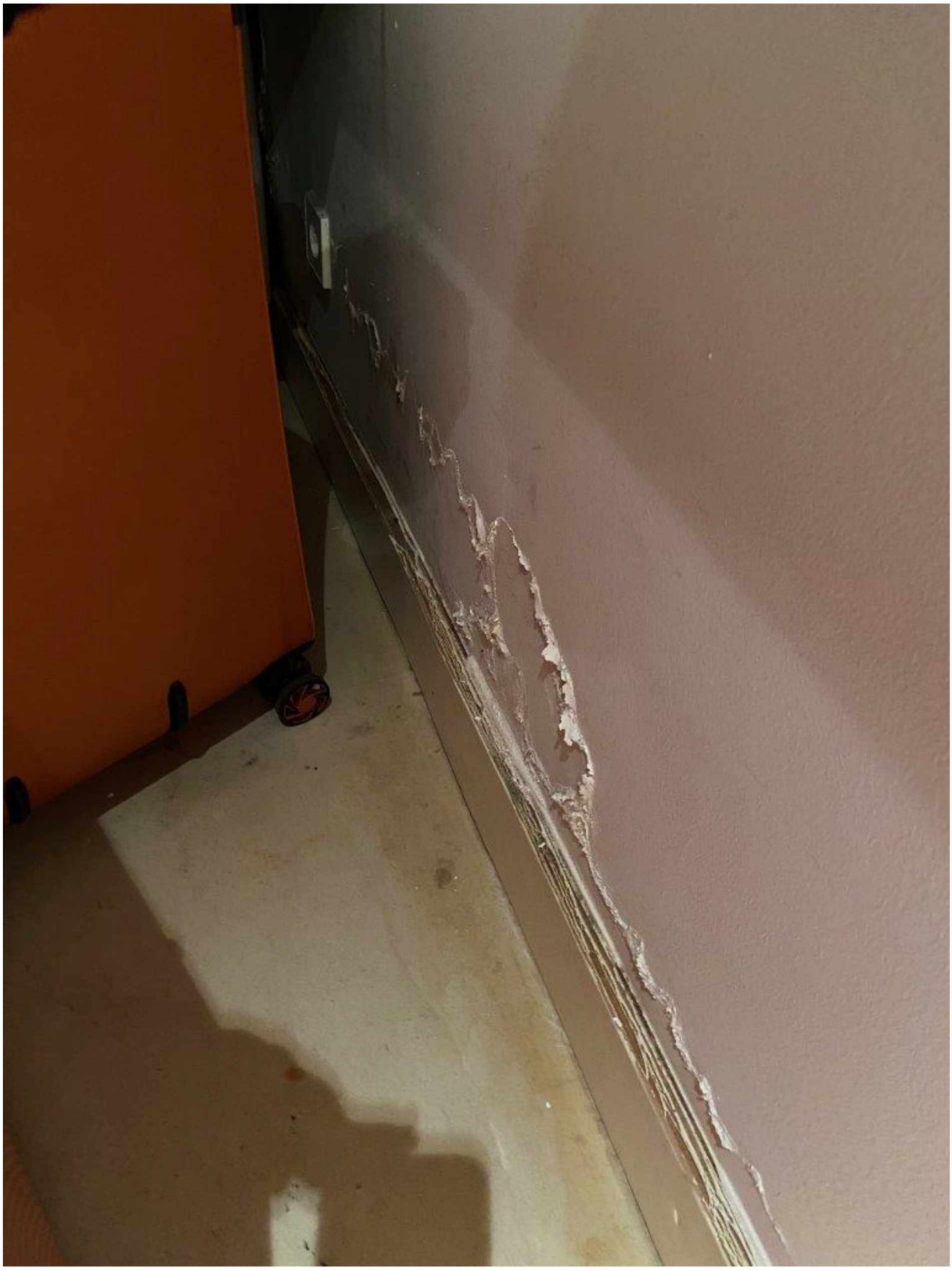

Foto 6. Optrekkend vocht en schimmelvorming in wand Koninginneweg 5.1.2.a



Foto 7. Wateroverlast zichtbaar ter plaatse van 5.1.2,e Koninginneweg 5.1.2,e