Bezoek 5.1,2,e 26-06-2018 ter plaatse.

WBDBO= weerstand tegen branddoorslag en brandoverslag.

5.1,2,e

kamer voor:
-mechanische ventilatie ontbreekt.
-natuurlijke ventilatie ontbreekt.
C.V. kast:
- WBDBO
Meterkast:
- WBDBO
Wasmachinekast:
-plafond aangetast door ernstige lekkage
Badkamer:
-Door lekkage ligt een groot gedeelte van het plafond er uit. WBDBO
Hal:
-Gat in het plafond voorzijde. WBDBO
-Rookmelders functioneren niet.
Kamer midden:
-ventilatie ontbreekt.
Kamer achter:
-ventilatie ontbreekt.

5.1,2,e

kamer voor:
-mechanische ventilatie ontbreekt.
-natuurlijke ventilatie ontbreekt.
C.V. kast:
- WBDBO
Meterkast:
- WBDBO
Wasmachinekast:
-plafond is aangetast door lekkage
Toilet:
-ventilatie ontbreekt
Hal:
-Rookmelders functioneren niet.
Kamer midden:
-ventilatie ontbreekt.
Kamer achter:
-ventilatie functioneert niet.
-hang en sluitwerk terrasdeuren repareren.

5.1,2,e

kamer voor:
-mechanische ventilatie ontbreekt.
-natuurlijke ventilatie ontbreekt.
C.V. kast:
- Zit gat in plafond. WBDBO
Meterkast:

- WBDBO voldoet niet.
Wasmachinekast:
-plafond is ernstig aangetast door lekkage. WBDO
Badkamer:
-Door lekkage ligt een groot gedeelte van het plafond er uit. WBDBO
Hal:
-Rookmelders functioneren niet.
-Er zit een gat in het plafond.WBDBO
Hal:
-Rookmelders functioneren niet.
Kamer midden:
-ventilatie ontbreekt.
Kamer achter:
-ventilatie ontbreekt.
-Rookmelder ontbreekt.

5.1,2,e

Kamer voor:
-mechanische ventilatie ontbreekt.
-natuurlijke ventilatie ontbreekt.
C.V. kast:
- WBDBO
Meterkast:
- WBDBO
Badkamer:
-Vloertegels zijn gebroken.
Toilet:
-ventilatie ontbreekt
Kamer midden:
-ventilatie ontbreekt.
Kamer achter:
-ventilatie functioneert niet.

5.1,2,e

Kamer voor:
-mechanische ventilatie ontbreekt.
-natuurlijke ventilatie ontbreekt.
C.V. kast:
- WBDBO
Meterkast:
- WBDBO
Badkamer:
-Vloertegels zijn gebroken.
Toilet:
-ventilatie ontbreekt
Kamer midden:
-ventilatie ontbreekt.
Kamer achter:
-ventilatie functioneert niet.

5.1,2,e

Kamer voor:
-mechanische ventilatie ontbreekt.
-natuurlijke ventilatie ontbreekt.
-stopcontact ter plaatse van de keuken is kapot.
C.V. kast:
- WBDBO
Meterkast:
- WBDBO
Badkamer:
-Vloertegels zijn gebroken.
Toilet:
-ventilatie ontbreekt
Kamer midden:
-ventilatie ontbreekt.
Kamer achter:
-ventilatie ontbreekt..
-scheur metselwerk t.p.v. de aansluiting rechter bouwmuur-achtergevel

5.1,2,e

-rookmelders ontbreken.
-traphek trap naar dakterras ontbreekt.
-doorvalbeveiligingen rondom de glazen pui van de patio ontbreken.

Trappenhuis:
-WBDBO woningtoegangsdeuren voldoen niet aan de eisen van het bouwbesluit.
-Deur naar bedrijfruimte 157B voldoet niet aan de WBDBO en is niet zelfsluitend.
-plafond ter hoogte van de eerste verdieping is aangetast door lekkage.
-Leuningen ontbreken op alle verdiepingen.
-Lift voldoet niet aan de eisen van WDBDO
-Er is geen bordes t.p.v. de toegang van woning G

Achtergevel:
-De houten vloerdelen van de balkons (5 stuks) aan de achtergevel zijn verrot en moeten worden vernieuwd.

Dakterras verdieping 1:
-Houten vlonders zijn verrot

Dak:
-Dakterras vlonders verrot.
-Vloerafscheidingen zijn kapot/verrot.

Appartement A



Badkamer



Badkamer

Appartement C

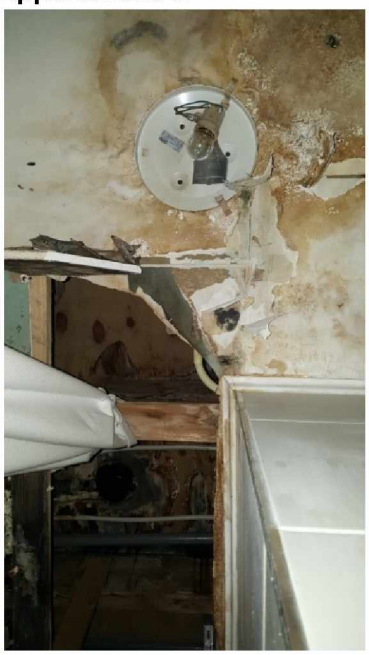

Badkamer Appartement E

Badkamer Appartement C

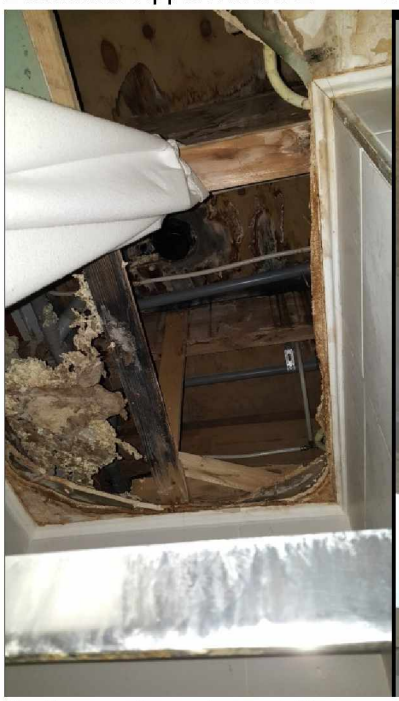



Badkamer Appartement C

-



Badkamer Appartement C

.





Wasmachinekast Appartement C

Appartement E

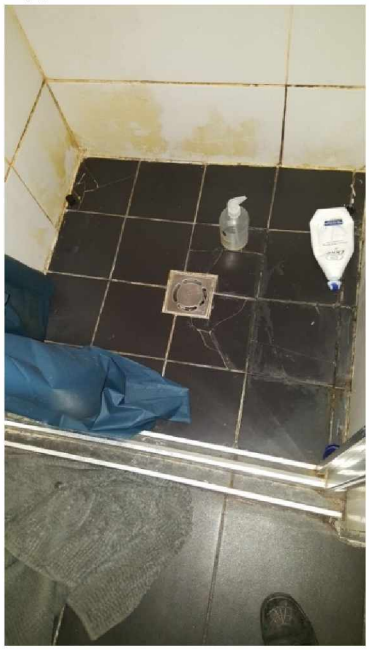

Badkamer

Appartement G




Achterzijde




Achterzijde




Toegang tot achterzijde

Slaapkamer Voorzijde



Keuken



Dakterras

Dakterras





