inTrust Nederland bv

Westerstraat 21, Rotterdam
Postbus 23212
3001 KE Rotterdam
T 088 286 66 66
E infraschade@inTrust-nl.com
inTrust-tpa.com [redacted]

inTrust
Third Party Administration

Gemeente Amsterdam
Collega van Burgemeester en Wethouders
Postbus 202
1000 AE AMSTERDAM

Datum	31/07/2018	**Storingsdatum**	19 juni 2018
Dossiernummer	C0337112	**Uw brief van**	-
Behandeld door	[redacted]	**Uw kenmerk**	-
Betreft	Informatieverzoek Wet Openbaarheid Bestuur	**Bijlage(n)**	1

Geachte heer, mevrouw,

Op 19 juni 2018 is bij onze cliënt KPN een storing gemeld. Oorzaak hiervan was een netwerkschade te Amsterdam, Hoogoorddreef 7. Als bijlage hebben wij de tekening waarop de schadelocatie is aangegeven en een foto van de schade(locatie) meegezonden.

In verband met het achterhalen van de veroorzaker van de schade dienen wij bij deze een **WOB-verzoek** in. Graag worden wij op de hoogte gesteld van de identiteit van de partijen, inclusief uzelf, die een jaar voorafgaande aan de storingsdatum grondroerderswerkzaamheden hebben verricht ter plaatse van de schadelocatie.

Wij vragen u ons de volgende documenten toe te sturen:

- vergunningen die in het kader van werkzaamheden ter plaatse van de schadelocatie zijn verleend aan derden:
- officiële documenten waaruit blijkt u dat u opdracht heeft verstrekt tot het uitvoeren van werkzaamheden ter plaatse van de schadelocatie:

Mocht de informatie beschikbaar zijn dan verzoeken wij u ons deze per post of per e-mail toe te sturen onder vermelding van ons kenmerk C0337112.

NB. Indien u kosten in rekening wenst te brengen voor het ter beschikking stellen van de stukken verzoeken wij u dit voorafgaand aan het toesturen van de stukken kenbaar te maken.

Met vriendelijke groet,

InTrust Nederland bv

Gemeente Amsterdam
IV-Bedrijfsvoering
Datum : 1 augustus '18
Zaak : ID18-5185
Stuk : IW-18-4863
Beh. Ambt : [redacted]

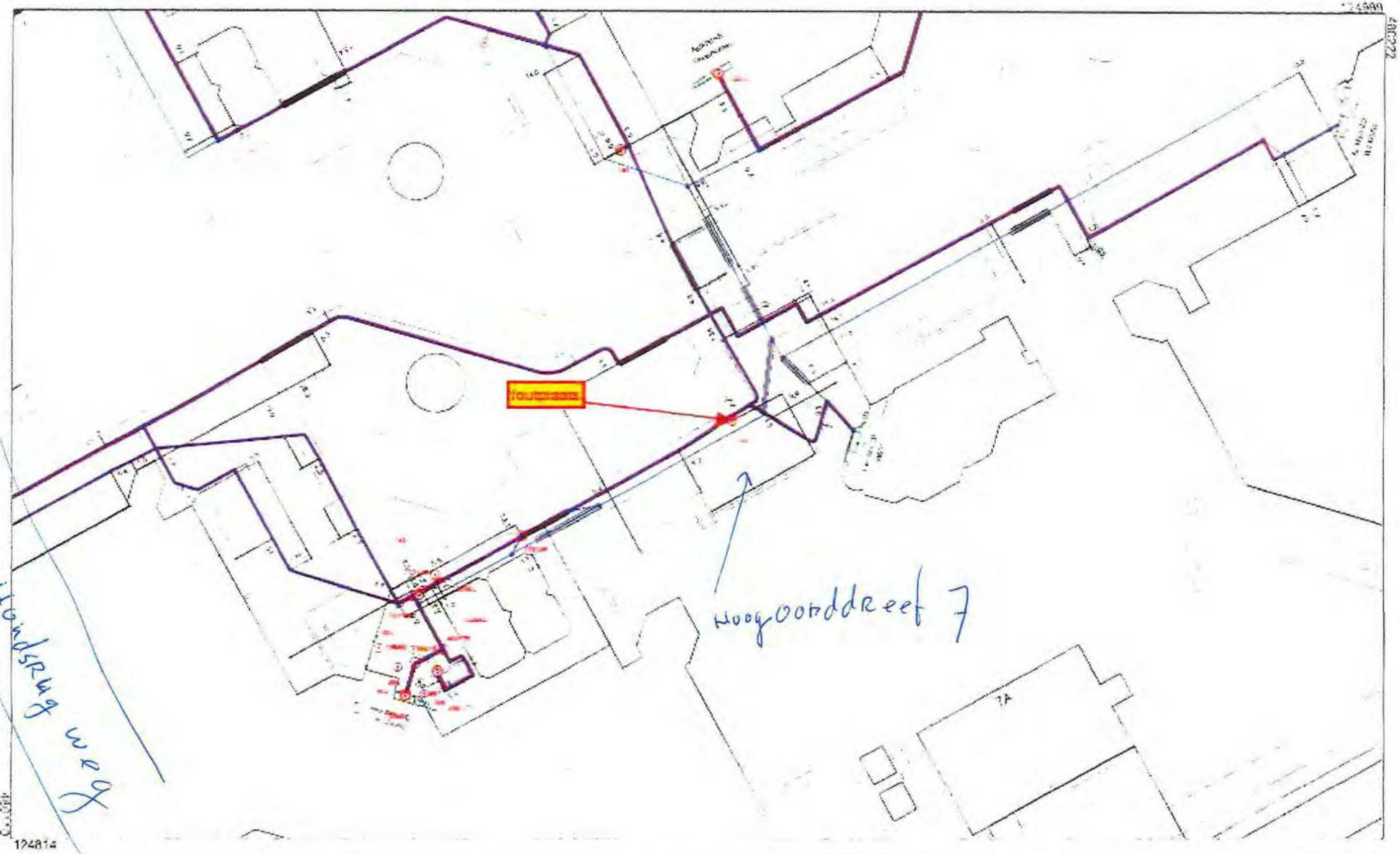

Formaat	A3
Schaal	1:500
Gemeente	Amsterdam
Datum	15 jan 2018
Tekeningcoördelpunt	124907,480160
Gecontroleerd door	Engen Wilhelmus

kpn
All Rights Reserved





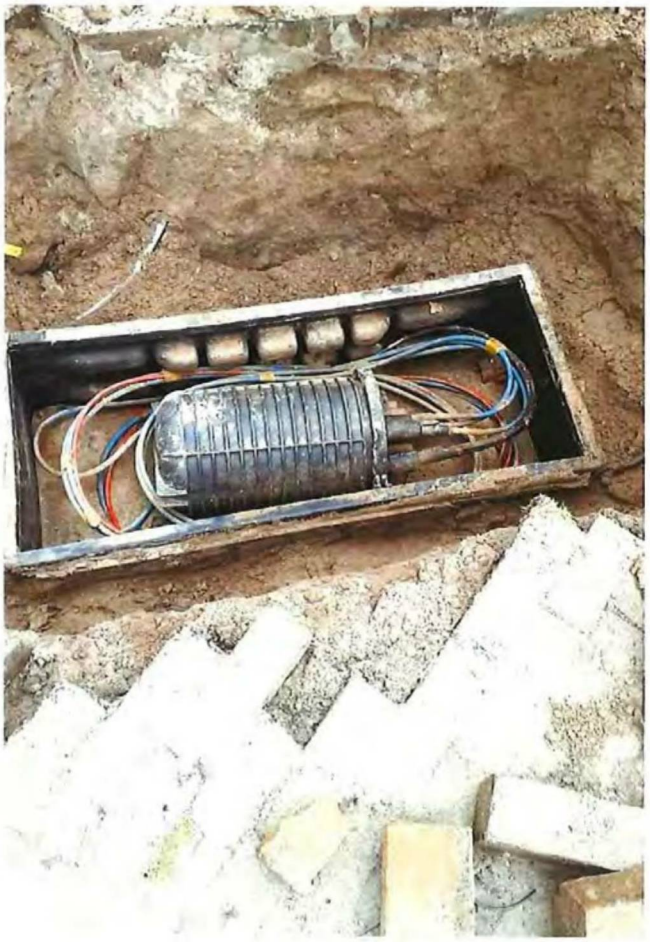



inTrust

Third Party
Administration

inTrust Nederland bv
Postbus 23212, 3001 KE Rotterdam



PostNL
Port Betaald
Port Payé
Pays-Bas

Zubeche
Wob-VeRZoek
JD-Zuid 00 Jr!

IV - BEDRIJFSVOERING
01 AUG. 2018
INGEKOMEN

Z11CC #6111X0X#00#0000#