Gemeente Amsterdam

Datum van vaststelling: 16.09.2024
Opdrachtgever: Sander Prins
Directie: Stadsdeel Noord

Participatieplan Lupineplein

Stadsdeel Noord

Wat gaan we doen?

Het plein aan het einde van de kievitsstraat, ligt direct naast het schoolplein van basisschool de kinderboom. Dit plein wordt in de volksmond het Albatrosplein genoemd. Op het plein komen enkele zaken bij elkaar, waardoor een stevige opknapbeurt van het plein wenselijk is geworden.

Stadsdeel Noord heeft middelen beschikbaar gesteld om dit als project op te pakken en uit te werken tot een plek die aansluit bij de behoefte om te spelen en ontmoeten. Daarnaast wordt er onderzocht of het plein tegen de flat vergroend kan worden. Omdat het plein vrij groot is, wordt er aan alle leeftijden (4 t/m 18 jaar) gedacht.

Geografisch

Het projectgebied ligt binnen de rode lijn. Het gebied binnen de blauwe lijn behoort mogelijk tot het projectgebied. Indien het financieel mogelijk is, dan kan in dit gebied met name vergroend worden.

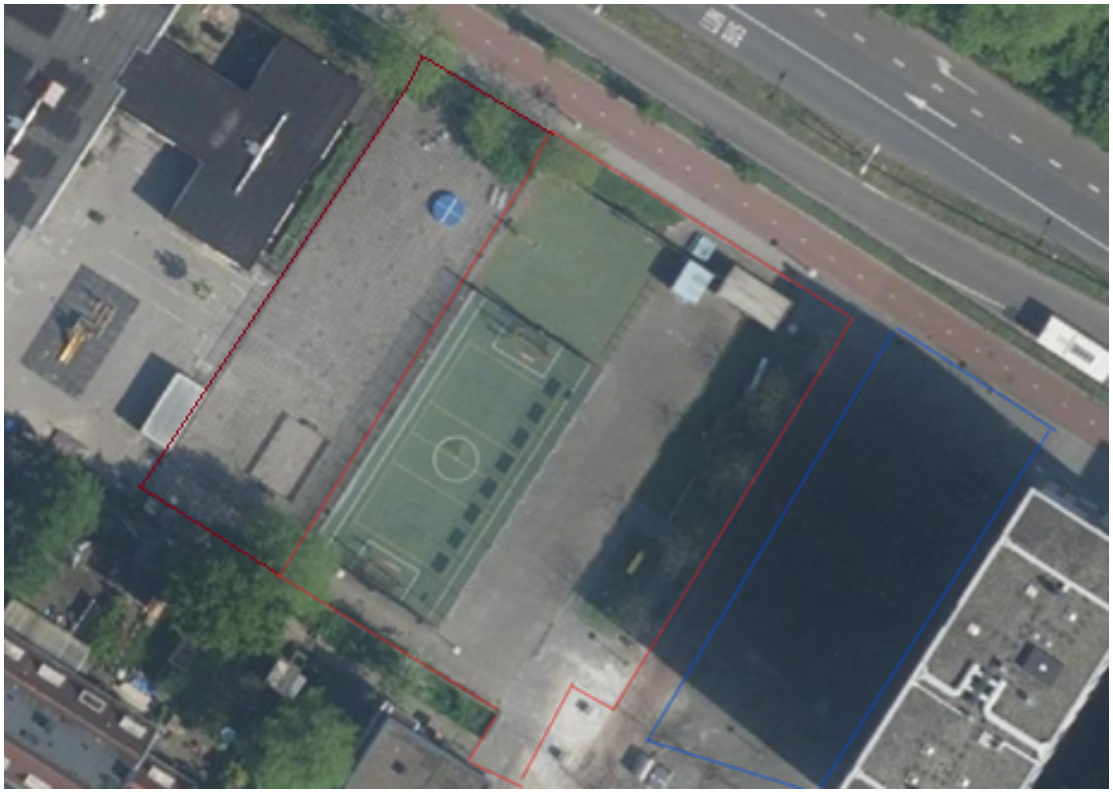

De afvalcontainers, het fietspad en het overpad (aan de zuidkant van het voetbalveld) vallen niet binnen het projectgebied.

Het schoolplein wordt opgeknapt door de kinderboom. Er vindt afstemming plaats tussen beide projecten, maar het zijn aparte projecten.

Waarom doen we dit samen en wat is uw invloed?

De participatie heeft twee doelen:

- Het verhogen van de kwaliteit van de plannen én de uitvoering door te luisteren naar de buurt.
- Zeggenschap door het gezamenlijk maken van keuzes over het plein.

Samen met anderen adviseert u mee over het opknappen van het Albatrosplein. Door uw behoefte en ervaringen te delen, hopen we een mooi eindresultaat te creëren waar de eindgebruikers tevreden mee zijn en bijdraagt aan een mooie(re) leefomgeving. Denk bijvoorbeeld aan de herindeling van het plein, welke speeltoestellen geplaatst moeten worden en wat voor groen er op het plein moet komen.
Ook gebruikers van het plein, basisschool de Kinderboom, SPIN, pleinmedewerkers van Streetwise coaching en DOCK krijgen de mogelijkheid om hun input door te geven.

Wat vragen we aan u? Wat staat al vast?

Bewoners kunnen participeren over de invulling van het plein waarbij de sport- en spelaangelegenheden worden aangepast en verbeterd. Daarnaast wordt er stevig vergroend op het plein. Denk hierbij aan sfeer/uitstraling en mogelijkheden voor spelen & ontmoeten.

Er zijn kaders waarbinnen bewoners kunnen participeren, namelijk de standaarden voor het Amsterdamse straatbeeld: de Puccinimethode. We richten er al onze straten, pleinen en plantsoenen mee in. Deze standaard staat voor een kwalitatief goede fysieke inrichting van de openbare ruimte. Denk aan gebruiksvriendelijk, beheersbaar, duurzaam en samenhangend. Klik hier voor het beleidskader. In dit beleidskader staat heel duidelijk aangegeven wat wel én wat niet mag. Zo zijn gekleurde bankjes heel vrolijk en trampolines erg leuk maar niet Puccini proef. Mooi schommels, fitnestoestellen en verschillende soorten groen die u tegenkomt in het straatbeeld van Amsterdam Noord behoren vaak wel tot de mogelijkheden. U kunt dat vaak als referentie gebruiken om aan te geven wat u mooi vindt.

Budget

Ook het budget is één van de kaders. Er is namelijk € 300.000 beschikbaar om het gehele plein op te knappen.

Wie doen er mee?

Het onderstaande gebied wordt uitgenodigd voor de participatiesessies. Ook gebruikers van het plein zoals basisschool de Kinderboom, SPIN, pleinmedewerkers van SCIANDRI en DOCK krijgen de mogelijkheid om hun input door te geven. Met hen zullen ter plekke afspraken gemaakt worden.

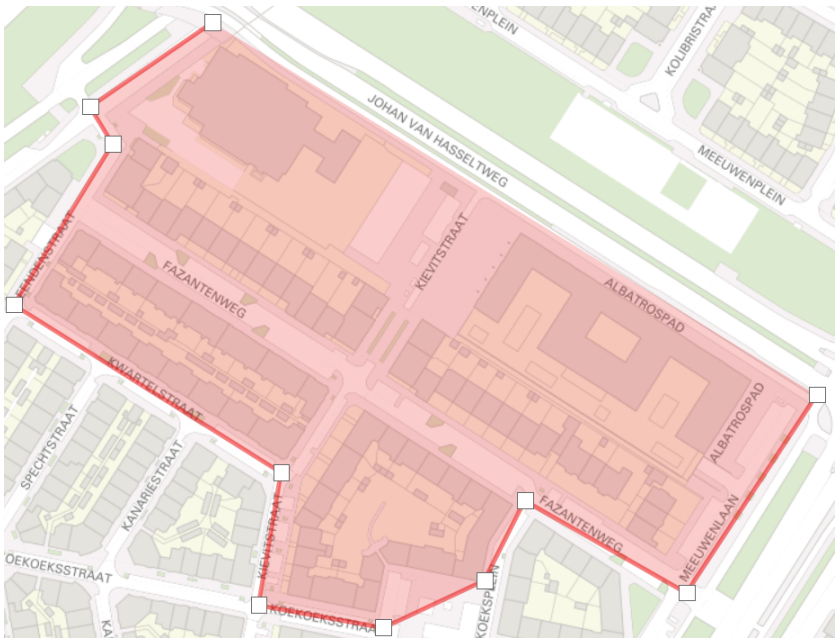

Hoe en wanneer kunt u meedoen?

In de participatiesessies wordt input uitgewerkt in verschillende fases van ontwerpen.

1. Kennismaking en ideeën ophalen

We willen met verschillende stakeholders praten zoals

- Basisschool de Kinderboom
- Omwonende
- Gebruikers
- SPIN
- DOCK
- Streetwise coaching

Ook wordt de buurt uitgenodigd om op het plein hun input te geven over het plein. Deze informatie verwerken wij in het schetsontwerp.
Dit doen we op 26 mei en 4 juni. Als het blijkt te weinig te hebben opgeleverd zullen we dit op een ander moment herhalen.

Doelgroep bereiken

Het plein wordt ingericht voor de leeftijd 4 t/m 18 jaar. Via de basisschool en de wijkpartners proberen we deze doelgroep te bereiken. Zo heeft de basisschool de leerlingenraad ter beschikking gesteld om te sparren over de het plein.
Ook heeft SCIANDRI, DOCK, Levvel, Spin en perMens aangegeven mee te willen denken met hun jongeren.

2. Schetsontwerp

Tijdens de tweede participatiesessie laten we het schetsontwerp zien en halen we input op voor het voorlopig ontwerp; een gedetailleerder ontwerp. Deelnemers kunnen hun mening over het ontwerp geven en meedenken over keuzes voor het voorlopig ontwerp. Bewoners die niet aanwezig kunnen zijn kunnen hun wensen en ideeën per mail opsturen.

- Naar verwachting vindt deze bijeenkomst in eind kwartaal 2 van 2025 plaats en worden deelnemers per flyer uitgenodigd.

3. Voorlopig ontwerp

Het voorlopig ontwerp wordt getoetst door gemeentelijke toetsteams. Die bestaan uit meerdere afdelingen die ieder hun advies geven over hun vakgebied. Tijdens de derde participatiesessie laten we het voorlopig ontwerp zien en halen we input (naast de opgehaalde adviezen) op voor het laatste ontwerp: het definitieve ontwerp. Deelnemers kunnen ook hun mening over het ontwerp geven en meedenken over de laatste keuzes voor het laatste ontwerp: het definitieve ontwerp. Bewoners die niet aanwezig kunnen zijn kunnen hun wensen en ideeën per mail opsturen.

- Naar verwachting vindt deze bijeenkomst in kwartaal 3 van 2025 plaats en worden bewoners per brief uitgenodigd.

4. Definitief ontwerp

Het concept definitieve ontwerp wordt wederom getoetst door gemeentelijke toetsteams gevolgd door vastleggen van het dagelijks bestuur. Het uiteindelijke definitieve onderwerp wordt middels een bewonersbrief rondgestuurd aan de buurt.

Wat gebeurt er met uw inbreng?

Tijdens een participatiesessies of per mail kunnen deelnemers zich opgeven om op de hoogte gehouden te willen worden van de voortgang van het project. Dit zal per mail rondgestuurd worden. Zo ontvangen geïnteresseerden eens per 4 weken na het twee participatiemoment een statusupdate

van het project. Hierin wordt beschreven welke afwegingen er gemaakt zijn, waar we staan in het proces en wat er in de nabije toekomst verwacht kan worden.

In het eindverslag leest u wat er is opgehaald aan ideeën en wensen en wat daarmee is gedaan. Dit verslag zal na vaststelling door het Dagelijks Bestuur gepubliceerd worden.

Vooruitblik

Zie hieronder een verwachting van de projectplanning:

- Kwartaal 2 van 2025 ophalen input van gebruikers
- Kwartaal 3 van 2025 bewonersavond schetsontwerp
- Kwartaal 3 van 2025 bewonersavond voorlopig ontwerp
- Kwartaal 1 van 2026 Besluitvormingsproces
- Kwartaal 2 en 3 van 2026 geplande start uitvoering
- Kwartaal 4 van 2026 gepland project gereed

Het kan zijn dat dit participatieproces anders loopt dan beschreven. Mochten er wijzigingen plaatsvinden dan zullen we dit uitleggen.