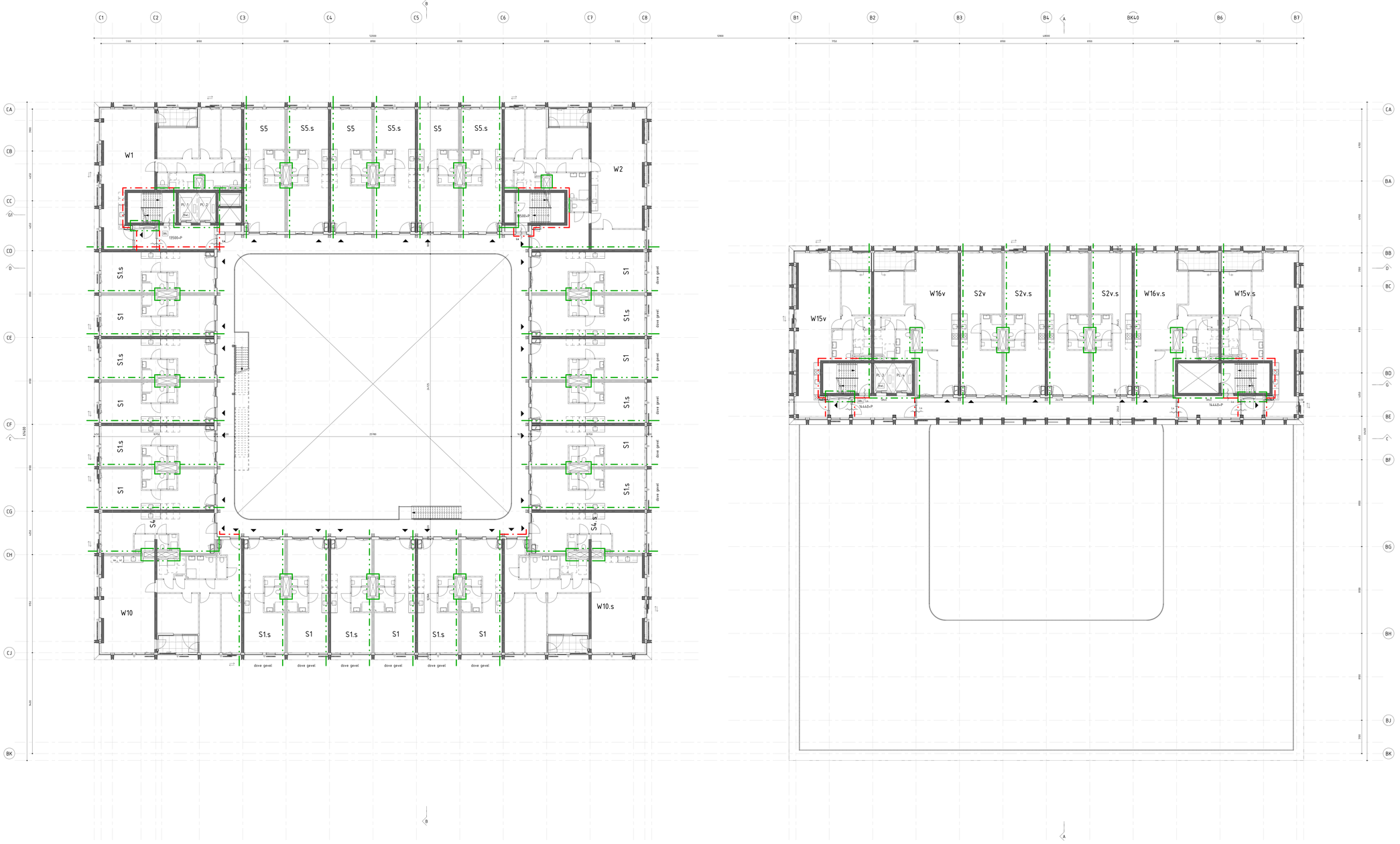

RENVOOI

MATERIALEN

- beton
- lichte wand woningscheidender/ commerciele scheidende ruimte kalkzandsteen
- lichte scheidingswand
- isolatie
- houtskeletbouw wand
- rage begroeing
- houten dak
- gras

Dak Rc=6.0 m2.K/W
Gevel Rc=4.5 m2.K/W
Vloer Rc=4.5 m2.K/W

SYMBOLEN

- deur zelfsluitend
- 30 minuten weerstand tegen brandoverslag en brandoverslag (NEN6060, conform rode stippellijn
- 60 minuten weerstand tegen brandoverslag en brandoverslag (NEN6060, conform groene stippellijn
- Pb deuren in vluchtrichting voorzien van paniekbeslag
- La deur 1x openen zonder gebruik te maken van losse hulpmiddelen (in vluchtrichting)
- brandmeldpaneel
- brandalarmsirene
- brandweerlift
- brandmeldpaneel
- Dfb dringe blusleiding
- dringe blusleiding aansluiting

- De bouwconstructie bezit een brandwerendheid tot bezwijken van 120 minuten
- De constructies welke van invloed kunnen zijn op de brandwerende scheidingen bezitten een brandwerendheid die tenminste voldoet aan de eis die gesteld is aan desbetreffende bijbehorende brandwerende scheidingen
- Het brandveiligheidsplan volgens opgave/toekenningen/rapportage bouwfysisch adviseur.
- De brandwerendheid van doorvoeringen door brandwerende wanden of vloeren is gelijk aan die van de desbetreffende wand of vloer.
- De gaststa brandwerendheid van wanden, buitenmuren, balken, vloeren, deuren etc. is/wordt aangetoond d.m.v. een geldig rapport
- Een zijde van een constructiescheidend die grenst aan de buitenlucht, van een bouwwerk waarvan een voor personen bestemde vloer tenminste 5m boven het maaiveldvlak ligt, voldoet vanaf het aansluitende terrein tot een hoogte van tenminste 2,5m aan brandklasse B.
- De gevel voldoet aan de brandklasse volgens opgave/toekenningen/rapportage NEN 6064.
- Achterlaat/wegspuit van de binnenzijde van een scheidt van een beton of van metaal gefabriceerd een meer dan een brandcompartiment of rubberdrempelcement met een invendige diameter groter dan 0,05m², voldoet over een delta van tenminste 0,04m, gemeten loodrecht op de binnenzijde, aan brandklasse A2.
- Brandcompartimentsinstallatie volgens specifieke installatie adviseur
- Constructies volgens opgave/toekenningen constructies
- Installaties volgens opgave/toekenningen installatie adviseur
- Brandveiligheidsplan volgens opgave/toekenningen/rapportage bouwfysisch adviseur
- Het aantal, de afmetingen en de situering van de vluchtwegen, vluchtdeuren en de afvoerlijnen en de bezetting van alle ruimten inclusief hiltrasapparaten per gebruiksfunctie opgave/toekenningen/rapportage bouwfysisch adviseur
- Blok B en C zijn verzien van een brandweerlift
- Het leidingnet en aansluitpunten van gas-, elektra- en waterleiding volgens opgave/toekenningen installatie adviseur
- Het leidingnet en aansluitpunten van riolering en hemelwaterafvoeren volgens opgave/toekenningen installatie adviseur
- Het leidingnet en aansluitpunten van verwarming volgens opgave/toekenningen installatie adviseur
- Voor sprinklerinstallatie volgens opgave/toekenningen installatie adviseur
- Voor rookbeheersinstallatie en -verlichting volgens opgave/toekenningen installatie adviseur
- PEIL = 0 = 6004AP
- Randprofiel industrieel vormgegeven
- Dagmaten conform artikel 3.2 toekenningen P-520
- Dagmaatbenamingen volgens opgave/rapportage bouwfysisch advisuur

- Hitwaterverwarmd conform afdeling 2.15
- Waterspraaie conform artikel 3.27
- Verwarmingsinstallatie conform artikel conform afdeling 3.17
- Koeling van vocht conform afdeling 3.2
- Luchtdichtheid conform artikel 3.4 Luchtvuilpercentage
- Waterdichtheid conform artikel 3.5 koeling van vocht
- Vloerafscheiding conform afdeling 2.3
- Trappen conform afdeling 2.5

Opdrachtgever
MRP Development

Project
Blokken B & C

Onderdeel
Plattegrond 4e verdieping

Tekeningnummer
P-506

Werknummer
2018040

Schaal
1 : 100

Formaat
A0++

Fase
OV

Status
Definitief

VenhoevenCS Regio Noord: 020 715 / NL-1018 DD Amsterdam
T +31 (0)20 6255333 / E info@venhoevencs.nl

28.11.2019

CS www.VenhoevenCS.nl