

Voorgevel (Ongewijzigd)

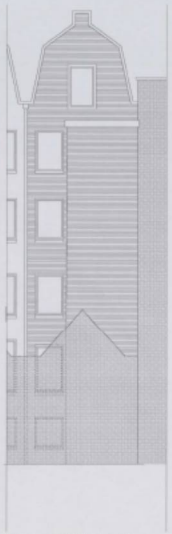

Achtergevel Bestaand



Binnenplaatsgevel Bestaand

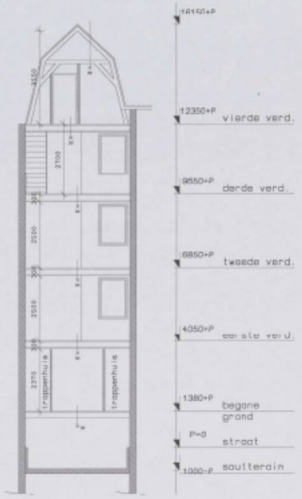

Doorsnede AA (Ongewijzigd)

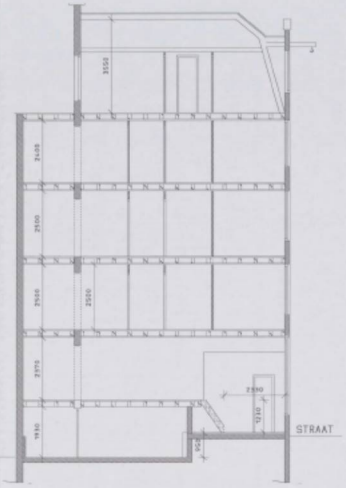

Doorsnede BB Bestaand

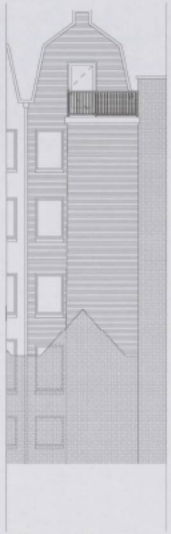

Achtergevel Nieuw



Binnenplaatsgevel Nieuw

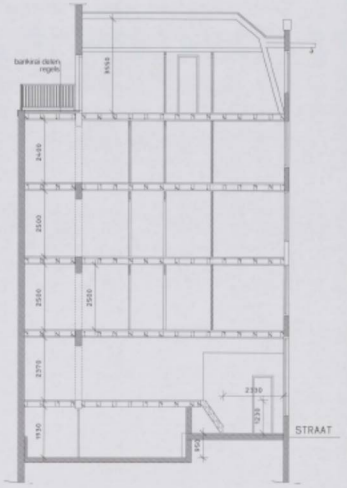

Doorsnede BB Nieuw



Soutterain (Ongewijzigd)

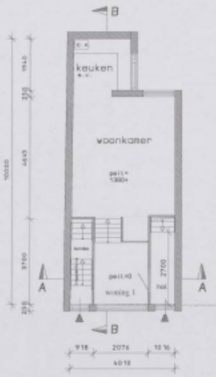

Beganegrond (Ongewijzigd)

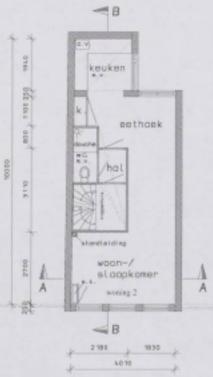

1e Verdieping (Ongewijzigd)

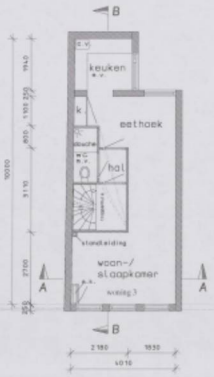

2e Verdieping (Ongewijzigd)

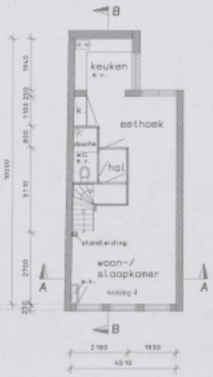

3e Verdieping (Ongewijzigd)



4e Verdieping Bestaand

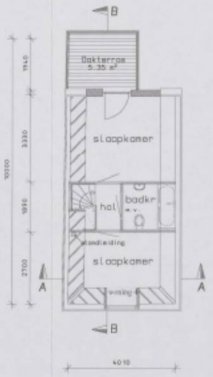

4e Verdieping Nieuw



BEHANDELD IN VERG
18 MEI 2005

GEEN BEZWAAR
18 MEI 2005



Situatie 1:1000
Fokke Simonszstraat 18
Kadas. bekend gem. Amsterdam
Sectie: II nr. 11250

Opdrachtgever : Pinnacle BV	Project: Dakterras	
	Onderdeel: Best/Nieuwe toestand	
Ontwerp - Teken en Projectburo [redacted] T.T. Vasumweg 18-1 1033 SC AMSTERDAM Tel. 020-6886841 Fax. 020-4861992	Plaats: Fokke Simonszstraat 18 Amsterdam	
	Getekend	P.S. / Wijz.
	Datum	26-04-2005
	Tekening	05-238-Do1
	Schaal	1:100