RENVOOI

- bestaand metselwerk
- bestaand kalkzandsteen
- bestaand beton
- kalkzandsteen
- lichte scheidingswand/gipsblokken conform NEN 5077 (minimaal 32 dB)
- thermische isolatie
- metalstud wand
- akoestisch plafond
- te slopen onderdelen
- thermische/ akoestische isolatie
- geluidabsorptie (sonaspray)
- 30 glas/kozijn 30min WBDBO
- gelaagd glas

- M.K. meterkast
- MV MV - installatie, conform NEN 5077
- opstelruimte verwarmingstoestel
- ventilatie toevoer
- ventilatie afvoer
- brandslanghaspel 30 meter
- poederblusser
- zelfsluitend brandwerend 60 min.
- brandwerend 30 min.
- HWA ⌀Ø 100 hemelwaterafvoer
- WBDBO 60 brandwerend 60 min.
- WBDBO 30 brandwerend 30 min.
- Vluchtrouteaanduiding
- NV Noodverlichting
- RM rookmelder
- PS paniekluiting deur
- vluchtweg

zie materialenstaat

Bij bestaande bouw geldt het rechtens verkregen niveau op dat onderdeel met als minimum het niveau 'bestaande bouw' conform Bouwbesluit 2012.

Maatregelenpakket
1. Uw gerenoveerde houten puien 1,5 W/m2.K met een g (zontoetreding) tussen de 0,4 à 0,44. Dit is hr++-glas met zonwerende eigenschappen.
2. Uw nieuwe stalen puien (in gasbeton) 3,1 W/m2.K met een g (zontoetreding) tussen de 0,6 à 0,64. Dit is hr++-glas in ongeisoleerde stalen kozijnen/kaders.
3. Ud woningtoegangsdeur 1,7 W/m2.K.
4. Rc langsgevel 4 m2.K/W;
5. Rc kopgevel 3 m2.K/W;
6. Rc binnenwand trappenhuis 3 m2.K/W;
7. Rc dak 5 m2.K/W;
8. Verwarming en warmtapwater via stadsverwarming Vattenfall.
9. Verwarming met radiatoren.
10. Ventilatie met te openen ramen en mechanische afvoer op tijdsturing.
11. 200 m2 pv-panelen op het platte dak.
12. Uitvalschermen als buitenzonwering voor de grote houten puien.
13. Automatische nachtventilatie via de valramen.

Toegankelijkheid (de trappen, hellingen en vloerafscheidingen) conform bouwbesluit 2012.
Toegangen hebben een vrije doorgang met een breedte van tenminste 0,85 m en een hoogte van 2,3 m tenzij anders vermeld. Bestaande trappen voldoen aan 'Bouwbesluit - bestande bouw'.

Doorvalbeveiliging conform bouwbesluit 2012
Alle onderdelen welke conform NEN 5087 bereikbaar zijn voor inbraak worden inbraakwerend (weerstandsklasse 2) uitgevoerd. Inbraakwerendheid conform NEN 5087, NEN 5096 en politiekeurk
Glas uitvoeren conform NEN 3569:2011 Risicobeperking van lichamelijk letsel door bekend en vallend glas en NEN 6702 /Bouwbesluit

Brandveiligheid conform NEN 6065, NEN 6063 en bouwbesluit 2012. Rookdichtheid conform NEN 6066. Rookmelders conform bouwbesluit 2012. Toegepaste rookafvoeren brandveilig volgens NEN 6062 en onbrandbaar volgens NEN 6064.

Constructieonderdelen volgens opgave constructeur.

Installatie volgens installateur. Ventilatievoorzieningen voor meterruimten, liftschacht en gemeenschappelijke verkeersruimten mogen niet afsluitbaar zijn. Er wordt een standaard meterkast toegepast welke voldoet aan de wettelijk gestelde eisen (Jonka o.g.).
Luchtverversing liftschacht conform NEN 1087. Elektra conform NEN 1010

Het gebouw heeft geen voorzieningen voor een 'werk- en opslagplaats gevaarlijke stoffen'.

peil=0=bovenzijde afwerkvloer begane grond

1m 2m 3m

alle maten in het werk te controleren

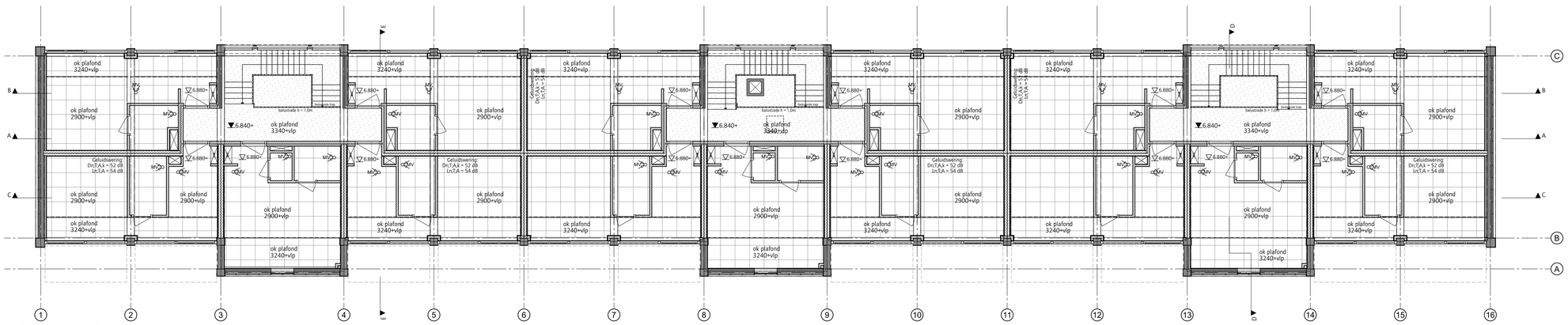

02 Tweede verdieping

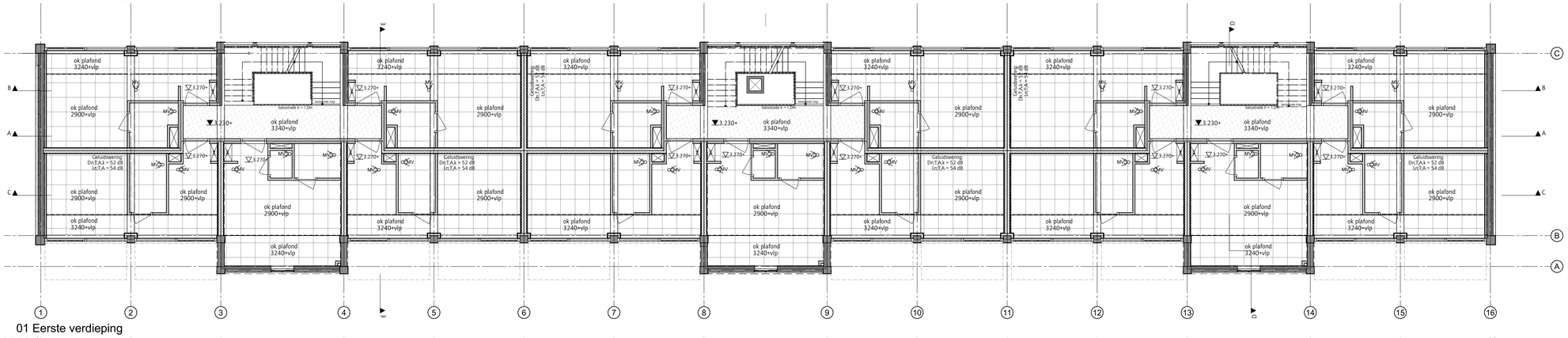

01 Eerste verdieping

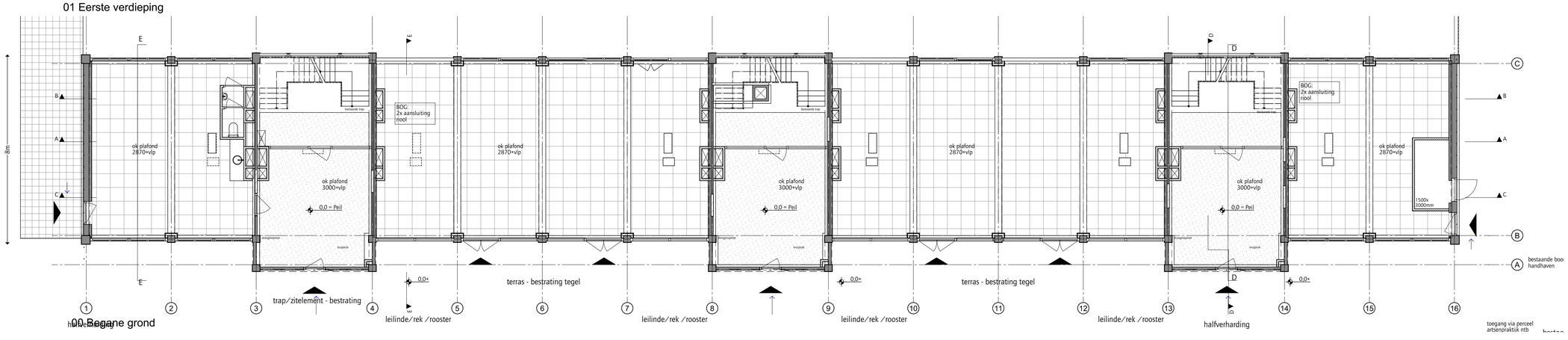

00 Begane grond

JANBAKERS. ARCHITECTEN

KANTOORADRES: Lange Nieuwstraat 109, 3512 PG Utrecht - NL
TELEFOONNUMMER: +31 (0) 30 231 49 19
E-MAIL: info@bakersarchitecten.nl

VERSIE	WIJZIGING OMSCHRIJVING	DATUM
01		15-9-2021

OPDRACHTGEVER: Stadgenoot

WERK: Notweg

FASE: 350

ONDERWERP: Plafondtekening

SCHAAL: 1:100

FORMAAT:

GETEKEND:

DATUM: 15-9-2021

WERKNUMMER: 1817

VERSIE: 01

TEKENINGNUMMER: 350